

SUBASTA POR CORREO/ONLINE

MAIL/ONLINE AUCTION

ESPAÑA Y ÁREA: 7 de MAYO a las 11:00 horas/PAISES EXTRANJEROS: 7 de MAYO a las 15:00 horas

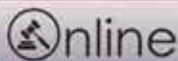

SPAIN AND DEPENDENCES: MAY 7 2019 at 11:00 hours/FOREIGN COUNTRIES: MAY 7 at 15:00 hours



FILATELIA LLACH, SL.

Fundada en 1915

CONDICIONES DE VENTA

1. El precio mínimo por el que puede adjudicarse un lote, es el que figura en la puja inicial.
2. Las órdenes deben remitirse por correo. Pueden avanzarse por teléfono, fax o E-mail, confirmando luego por carta.
3. El precio global de adjudicación incluirá en concepto de gastos accesorios un 20% adicional más los gastos de envío y/o seguro. La entrega de los artículos adjudicados se facturará con carácter general con independencia de la condición o residencia del adquirente con IVA INCLUIDO al amparo del Régimen Especial de los bienes usados, objetos de arte, antigüedades y objetos de colección.
4. El pago de los lotes adjudicados se realizará a la recepción de la factura. Si no ha sido satisfactorio el pago por el comprador en un plazo de treinta días después del último día de admisión de órdenes, FILATELIA LLACH, S.L., se reserva el derecho de anular la venta y disponer de los lotes y/o reclamar judicialmente la suma debida, así como los daños y perjuicios ocasionados.
5. FILATELIA LLACH, S.L. cargará en la cuenta del comprador un interés del 1 % cada final de mes sobre el saldo deudor, más cualquier gasto que conlleve la demora.
6. Todos los sellos están garantizados como auténticos. Cualquier reclamación debe ser efectuada dentro de los 15 días posteriores a la fecha de la Subasta. Si desea obtener un certificado de autenticidad, el coste del mismo es por cuenta del comprador.
7. A igualdad de pujas se adjudicará según orden de llegada. Caso de recibir sólo una, se adjudicará en la puja inicial. Si para un mismo lote las pujas más elevadas son, por ejemplo, un lote de 1.000 €EUROS que Vd. puja 3.000 €EUROS y la más alta oferta anterior a la suya es de 1.500 €EUROS, se le adjudicará a Vd. en la puja siguiente, en este caso de 1.500 €EUROS.
8. Las pujas deberán efectuarse en €EUROS; cualquier puja en otra moneda, será transformada en €EUROS al cambio del día de la recepción de la orden.
9. Los pagos que se realicen en cualquier otra moneda, serán convertidos a €EUROS al cambio oficial que nos abone el Banco. Si existiesen diferencias en pro o en contra, se lo señalaremos.
10. Numeración utilizada: España y Dependencias Postales: Catálogo Edifil. Países extranjeros: Catálogos Yvert et Tellier, Scott y Michel.
11. Rogamos a los clientes no habituales, nos remitan referencias comerciales o bancarias al enviar su orden.
12. Todas las órdenes que no se adapten al cuadro de pujas impreso en esta página serán automáticamente reducidas a la puja anterior.
13. Los lotes permanecerán propiedad del vendedor hasta que el pago se haya realizado totalmente, lo que incluye el abono de cheques o cualquier otro documento.
14. FILATELIA LLACH, S.L. se reserva la facultad de agrupar a su criterio dos o más lotes de la presente Subasta así como de retirar cualquier lote.
15. El subastador es quien regula las pujas y en el caso de cualquier disputa entre compradores, su decisión final es la válida.

CUADRO DE PUJAS

De	1	a	100 €EUROS	5 €EUROS
de	101	a	200 €EUROS	10 €EUROS
de	201	a	500 €EUROS	15 €EUROS
de	501	a	1.000 €EUROS	30 €EUROS
de	1.001	a	2.000 €EUROS	50 €EUROS
de	2.001	a	5.000 €EUROS	100 €EUROS
de	5.001	a	10.000 €EUROS	200 €EUROS
de	10.001	a	20.000 €EUROS	300 €EUROS

SIGNOS Y ABREVIACIONES / SIGNS AND ABBREVIATIONS

- xx Nuevo, con goma y sin señal de fijasellos.
Unmounted
- x Nuevo, con goma y resto con señal de fijasellos.
Unused hinged with gum.
- (x) Nuevo sin goma.
Unused without gum.
- ° Usado.
Used cancelled.
- ☒ Bloque de cuatro
Block of four.

- ☐ Pareja
Pair.
- ✉ Carta.
On cover.
- ☐ Frontal de carta.
On front.
- △ Fragmento.
On piece.
- CTA Serie completa.
Complete set.

- P.E. Prefilatelia Española
- R.C. Rueda Carreta
- Cat. Catálogo
Catalogue
- Cert. Certificado
Certificate
- Mat Matasello.
Cancellation
- Yv. Yvert.
- Fc Foto ampliada

SALE CONDITIONS:

1. The starting price is the lowest price at which a lot may be adjudicated.
2. Orders can be sent by post, however, it is also possible to place an order by telephone, fax or E-mail followed by your letter of confirmation.
3. The total adjudication price will include 20% extra in concept of accessory expenses, plus shipping and/or insurance. The delivery of the articles adjudicated will be invoiced generally, whatsoever the circumstances or place of residence of the purchaser, INCLUDING VAT in compliance with the Specific Regime for used goods, works of art, antiques and collector's items.
4. Payment for mail bidders is due upon receipt of invoice. If payment has not been received within 30 days after the Auction. FILATELIA LLACH, S.L. reserves the right to cancel the sale and dispose of the lots elsewhere and/or take legal proceedings in order to collect the amount due and damages and losses incurred. A change of 1% plus expenses will be charged each month on overdue payments. The buyer in default shall have no right to claim in any circumstances.
5. Each lot is sold as a genuine and in conformity with the catalogue description. Any complaint must be made within fifteen days from the day of sale. If the buyer wants submit the lot for expertisation all costs of such expertisation shall be paid by him.
6. If there are two bids of the same amount, the first one received will be accepted. If only one bid is received for one lot, the price will be starting bid. If the two highest bids for the same lot are, for example, €EUROS 3.000 for a lot with a starting price of 1.000 €EUROS and the highest bid below yours is 1.500 €EUROS the lot will be adjudicated to you at 1.600 €EUROS.
7. Bids must be made in €EUROS. Any bid in other currency will be changed in €EUROS. Payments have to be made in €EUROS. The amount of the payments in other currency, will be subject to the daily Bank exchange rate.
8. Catalogues: Spain and Colonies: Edifil. Other countries: Yvert et Tellier, Scott and Michel.
9. New Customers, not previously known to us, should furnish bank or trade references if they wish to receive any lots that have been adjudicated to them, prior to paying for them. Otherwise they must pay for the lots before they can be sent on to them.
10. Any bid which does not coincide with the established bidding steps, will automatically be reduced to the nearest lower step.
11. Ownership of adjudicated lots will not revert to the buyer until he has made full payment for same.
12. FILATELIA LLACH, S. L. reserves the right to group together two or more lots in this Auction and to withdraw a lot or lots from this Auction at its discretion.
13. The Auctioneer will regulate the bidding. In the event of any dispute, his decision is final.

BIDDING STEPS

From	1	to	100 €EUROS	5 €EUROS
from	101	to	200 €EUROS	10 €EUROS
from	201	to	500 €EUROS	15 €EUROS
from	501	to	1.000 €EUROS	30 €EUROS
from	1.001	to	2.000 €EUROS	50 €EUROS
from	2.001	to	5.000 €EUROS	100 €EUROS
from	5.001	to	10.000 €EUROS	200 €EUROS
from	10.001	to	20.000 €EUROS	300 €EUROS

FILATELIA LLACH, S.L. · Diagonal, 489 · 08029 BARCELONA

Teléfono 34 93 410 50 00 - Fax 34 93 419 47 28 / E-mail: fillach@filateliallach.com / www.filateliallach.com

N.I.F. / V.A.T. - ESB 08 126856

BANCOS (BARCELONA):

LA CAIXA
IBAN: ES29 2100 0918 2402 0021 5105
BIC: CAIXESBBXXX
C/c 2100/0918/24/0200215105

BANCO SANTANDER Ag. Bori i Fontestà:
Bori i Fontestà, 6-8
08021 BARCELONA
IBAN: ES39 0030 2024 3700 0022 0172
BIC: BSCHESSM

BANC DE SABADELL
IBAN: ES97 0081 0105 1300 0255 4665
BIC: BSABESBB
C/c 0081/0105/13/0002554665

Miembros de:				A.I.E.P. I.F.S.D.A.			COLLECTORS CLUB NEW YORK	
--------------	--	--	--	------------------------	--	--	--------------------------	--

SUBASTA POR CORREO Y ON-LINE MAIL AND ON-LINE AUCTION

PRIMERA SESIÓN: ESPAÑA Y ÁREA
Martes 7 de Mayo 2019 a las 11.00 horas
LOTES 1 AL 729

SEGUNDA SESIÓN: PAÍSES EXTRANJEROS
Martes 7 de Mayo 2019 a las 15.00 horas
LOTES 730 AL 1212

SPAIN AND AREA
Tuesday May 7 2019 11.00 hours
LOTS 1 TO 729

FOREIGN COUNTRIES
Tuesday May 7 2019 15.00 hours
LOTS 730 TO 1212

FILATELIA LLACH, S.L.
Fundada en 1915

CAMBIO DE DIVISAS

RATE OF EXCHANGE RULE FOR YOUR BIDS

1 euro.....	US \$	1,13
1 euro.....	£	0,88
1 euro.....	SF	1,13
1 euro.....	YENS	124,95
1 euro.....	\$ CAN	1,50

THIS EXCHANGE IS FOR INFORMATION ONLY. WE WILL APPLY THE EXCHANGE ON THE PAYMENT DATE.

HAGA SUS PEDIDOS A TRAVÉS DEL TELÉFONO, FAX O E-MAIL
MAKE YOUR ORDER BY TELEPHONE, FAX OR E-MAIL

Horario de oficina: de 9 a 13,30 y de 16 a 18,30 horas de lunes a jueves,
de 9 a 13,30 y de 15 a 17,30 horas viernes.

93 410 50 00

F A X

Desde España.....93 419 47 28
Desde el Extranjero.....34 93 419 47 28
Fuera de horas de oficina o días festivos, nuestro contestador automático de llamadas, acogerá su mensaje que será debidamente atendido únicamente en el número de teléfono 93 410 50 00

E-mail: fillach@filateliallach.com

- ADMITIMOS LOTES PARA NUESTRA PRÓXIMA SUBASTA
- ESTAMOS INTERESADOS EN LA ADQUISICIÓN DE COLECCIONES DE ALTO VALOR. SOLICITE INFORMACIÓN.

SUBASTA POR CORREO

MAIL AUCTION

SUMARIO

HISTORIA POSTAL ARAGÓN.....	1	a	11	DINAMARCA.....	926	a	926
HISTORIA POSTAL CATALUÑA(I)12		a	80	ECUADOR	927	a	927
EMISIONES 1850-1872.....	81	a	238	FRANCIA Y ÁREA.....	928	a	993
I REPÚBLICA.....	239	a	266	GRAN BRETAÑA Y ÁREA.....	994	a	1022
REINADO ALFONSO XII.....	267	a	297	GRECIA.....	1023	a	1024
REINADO ALFONSO XIII	298	a	393	HOLANDA Y ÁREA.....	1025	a	1025
II REPÚBLICA.....	394	a	450	ITALIA Y ÁREA	1026	a	1036
ESTADO ESPAÑOL.....	451	a	508	JAPÓN	1037	a	1039
II CENTENARIO	509	a	531	LIECHTENSTEIN.....	1040	a	1041
ESPAÑA VARIOS	532	a	594	LUXEMBURGO	1042	a	1043
DEPENDENCIAS POSTALES.....	595	a	718	MEJICO	1044	a	1045
LOTES Y COLECCIONES ESPAÑA ...	719	a	729	MÓNACO.....	1046	a	1054
ALBANIA.....	730	a	730	POLONIA	1055	a	1055
ALEMANIA Y ÁREA	731	a	755	PORTUGAL Y ÁREA	1056	a	1056
ARABIA SAUDITA	756	a	756	RUMANIA.....	1057	a	1059
AUTRALIA	757	a	790	RUSIA Y ÁREA.....	1060	a	1061
AUTRIA.....	791	a	842	SUECIA	1062	a	1070
BELGICA	843	a	846	SUIZA.....	1071	a	1075
BULGARIA.....	847	a	848	TURQUIA.....	1076	a	1078
CANADA.....	849	a	849	URUGUAY	1079	a	1080
CHECOSLOVAQUIA	850	a	850	YUGOSLAVIA	1081	a	1082
CHINA.....	851	a	920	LOTES TEMÁTICOS	1083	a	1163
COLOMBIA	921	a	924	LOTES Y COLECCIONES.....	1164	a	1212
COREA DEL SUR.....	925	a	925				

Interesan colecciones avanzadas

ANDORRA, ambos despachos. Avanzadas
AMERICA CENTRAL
ARGENTINA, período antiguo
BRASIL
COLONIAS ALEMANAS
COLONIAS ESPAÑOLAS. Avanzada
COLONIAS FRANCESAS,
COLONIAS HOLANDESAS
COLONIAS INGLESAS, Jorge V
COLONIAS PORTUGUESAS
COREAS
CHILE
CHINA
EGIPTO. Avanzada

ESPAÑA Colecciones avanzadas.
ESTADOS INDIOS
ESTADOS UNIDOS y área
FORMOSA
JAPON
MALASIA
MANDCHURIA
MONGOLIA
NEPAL
PUERTO RICO
RUSIA. Avanzada
SIAM
URUGUAY, clásicos



64 1800 €



65 1100 €



66 2000 €



87 1200 €



89 225 €



92 300 €



95 1200 €



96 900 €



97 350 €



98 450 €



99 1750 €



107 1800 €



111 3500 €



112 500 €



115 1000 €



128 900 €



130 750 €



133 5000 €



145 200 €



192 400 €



193 450 €



202 150 €



203 190 €



183 400 €



188 550 €



405 900 €



210 1200 €



227 350 €



229 600 €



231 240 €



232 1300 €



247 750 €



255 190 €



270 225 €



303 125 €



319 750 €



321 450 €



335 900 €



336 1000 €



337 1000 €



338 1000 €



514 1500 €



600 500 €



610 450 €



612 350 €



622 250 €



625 175 €



637 300 €



652 250 €



659 225 €



438 900 €



586 1500 €



631 400 €



920 600 €



660 225 €



678 500 €



683 250 €



684 350 €



767 175 €



782 200 €



923 200 €



933 1900 €



1005 300 €



749 500 €



819 250 €



822 600 €



843 200 €

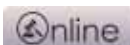

PRIMERA SESIÓN: ESPAÑA Y DEPENDENCIAS.

Martes 7 de Mayo 2019 a las 11 horas.

Lotes 1 al 729

SPAIN AND AREA. Tuesday May 7, 2019, 11 hours. Lots 1 to 729

PREFILATELIA ARAGÓN D.P. 4

F	1	☒	ALAGÓN P.E. 4. 1846 (27 Enero) . Sobrescrito a MADRID. Fechador y marca FRANCO en rojo. Rara.	30
F	2	☒	ALCAÑIZ P.E. 11. 1820 ca. Sobrescrito solo fechado abril 12, a ZARAGOZA. Marca AZ/ FRANCO. Rarísima.	50
F	3	☒	ALCAÑIZ P.E. 14. 1834 (13 Dic) . Sobrescrito de LA FRESNEDA a FRANCIA. Marca en tránsito AZ/Franco. Preciosa y rara.	30
F	4	☒	BORJA P.E. 2. 1792 (3 octubre) . Sobrescrito de MALLÉN a LÉRIDA. Marca en tránsito ARA- GÓN. Preciosa.	20
F	5	☒	BUJARALÓZ P.E. 4. 1828 ca. Envuelta sin fechar a ZARAGOZA. Marca en negro BZ/Franco. Rarísima. . .	75
F	6	☒	CARIÑENA P.E. 5. 1825 ca. Envuelta sin fechar a ZARAGOZA. Marca CA/Franco. Muy rara.	65
F	7	☒	DAROCA P.E. 6. 1820 ca. Frontal sin fechar a ZARAGOZA. Marca DAROCA/Franca. Rarísima. . .	60
F	8	☒	EJEA P.E. 6. 1816 (21 Nov) . Sobrescrito a ZARAGOZA. Marca EA/ARAGÓN. Rara y gran calidad. . .	50
F	9	☒	JACA P.E. 7. 1820 (2 Enero) . Sobrescrito a ZARAGOZA con la rarísima marca J/Fran/CO. Se adjunta la misma marca en frontal sin fechar y perfecta estampación.	100
Fc	10	☒	TROPAS Francesas en España- Guerra de Sucesión (1701-1714). 1712 (31 Octubre) . Sobrescrito de PINA (de Ebro) a GAND. Texto militar con referencias a Cataluña. Marca manus- crita DE SARAGOSE. Rarísima.	375
F	11	☒	TROPAS Francesas en España- Guerra de la Independencia (1808-1814). 1809 (9 Enero). Sobrescrito de ZARAGOZA a FRANCIA. Marca en azul N°29/ARM. FRANCAIS E/EN ESPAGNE. Al dorso DEB. 20/ BEAUNE. Rarísima.	175

HISTORIA POSTAL - CATALUÑA D.P. 5

SIGLOS XVIII Y XIX. PRIMERA PARTE.

F	12	☒	AGRAMUNT P.E. 3. 1808 (30 abril) . Sobrescrito a BARCELONA. Marca en negro A 1°/Cataluña. Lujo. . .	35
F	13	☒	AGRAMUNT P.E. 3. 1843 (8 enero) . Sobrescrito de PONS a CERVERA. Marca A 1°/Cataluña en rojo, en tránsito. Rara y de gran calidad.	70
F	14	☒	AGRAMUNT P.E. 4. 1831 (9 julio) . Sobrescrito a BARCELONA. Marca AT/Cataluña en negro. . .	20
F	15	☒	AGRAMUNT P.E. 5. 1847 . Envuelta a BARCELONA. Fechador rojo AGRAMUNT.	20
F	16	☒	ALFORJA P.E. 2. 1833 (6 marzo) . Sobrescrito de PORRERA a TARRAGONA. Marca en tránsito A 2°/ TARRAGONA en tinta de escribir. Preciosa.	50
F	17	☒	ALFORJA P.E. 3. 1851 . Envuelta a TARRAGONA. Fechador ALFORJA en rojo. Preciosa.	40
Fc	18	☒	ARENYS P.E. 2. 1797 (27 oct.) . Sobrescrito a CARTAGENA. Marca en negro AR/Cataluña. Ex- cepcional calidad y rarísima.	400
Fc	19	☒	ARTESA. 1821 (13 agosto) . Sobrescrito de ORGANYA a GRAUS. Marca en tránsito de ARTESA (o quizás Balaguer). CATALUÑA en recuadro con estrella. No catalogada. Buena calidad y extrema rareza.	225
F	20	☒	ARTESA P.E. 3. 1846 . Sobrescrito de OLIANA a ESTERRI. Fechado en rojo ARTESA D SEGRE. Gran calidad.	50
F	21	☒	ARTESA Ed. 48. 1859 . Envuelta a TARRAGONA 4 cuartos rojo, mat. tipo I, ARTESA DEL S./LERIDA. Muy rara y calidad excepcional.	50
Fc	22	☒	BALAGUER P.E. 1. 1722 (11 feb.) . Sobrescrito de CASTELLO DE FARFAÑA a BARCELONA. Marca en tránsito BALAGUER. Preciosa y rarísima.	175



1 30€



2 50€



3 30€



4 20€



5 75€



6 65€



7 60€



8 50€



9 100€ Ex 2



11 175€



12 35€



13 70€



14 20€



15 20€



16 50€

D. D. Estanislao Figueras
Ayuda. Plaza del Instituto.

Saragosa

17 40€

D. Jose Targa
Carlo
Tromp

Estremadura

20 50€

At. Juan Antonio de
pardo.

Lugo

Braganza

21 50€

M. V. Joseph Corradellas
g^e Dew m. a.
Ben Sta Maria del Cami

Calaff

23 45€

D. Manuel Lavala del
Comercio calle Canal nueva grande de
Montbau numero 29 por 2.
B^o 5

Barcelona

24 70€ Ex 3

V. F. de Cortade
Hoy

Brno

25 150€

D. Juan de Dios de
del Hospital de y en

Genova

26 30€

M. D. Emanuel Mas
Ingeniero de D. m. a.
Comdoto
622
Hoy

29 350€

M. D. Juan de
Cicero de

Coruna

31 125€

M. D. Juan de
Barcelona

Barcelona

32 150€

M. D. Juan de
Barcelona

Palma

33 80€

M. D. Miguel Pion
C. de Dew m. a. de
El V. de M. de
Cuciat

Genova

37 100€

Monsieur
et Monsieur le vicomte de la Croix
demourant à la Rue de quater
bis aymond
PARCEL
et Mons //

34 100€

Monsieur de la maison
de la Cour du
Mons //

35 75€

M. D. Mesieurs
Mesieurs. Orchimband,
Et Dubois, Messieurs, pour
la maison de

Lyon

38 125€

M. D. Miguel Pion
C. de Dew m. a. de
El V. de M. de
Cuciat

Genova

39 60€

F	23	☒	BALAGUER P.E. 3. 1785 (23 oct.) . Sobrescrito de BELLCAIRE a CALAF. Marca en tránsito CATALVNA en negro. Gran calidad.	45
F	24	☒	BALAGUER P.E. 4/6. 4 Sobrescritos a BARCELONA, entre 1807 y 1844 , con marcas B 3º/CATALUÑA, los dos tipos más una con recuadro (rara) y fechador rojo BALAGUER. Muy buena calidad.	70
F	25	☒	BAÑOLAS P.E. 1. 1807 ca. (29 nov.). Sobrescrito sin año (se cita en texto 1807) a BARCELONA. Marca en negro B4º/CATALUÑA. Preciosa y muy rara.	150
F	26	☒	BAÑOLAS P.E. 2. 1840 (18 agosto) . Sobrescrito a GERONA. Marca en negro CATALUÑA. Lujo.	30
Fc	27	☒	BAÑOLAS P.E. 4. 1844 (12 oct.) . Pequeña envuelta circulada a MATARÓ. Fechador BAÑOLAS y marca FRANCO en rojo. Gran calidad y extrema rareza. Pieza de referencia.	400
Fc	28	☒	BARCELONA P.E. 1. 1717 (11 junio) . Sobrescrito a MADRID. Marca BARCELONA en negro. Rarísima. ..	300
F	29	☒	BARCELONA P.E. 2. 1718 (26 marzo) . Sobrescrito a OLOT. Marca DBARCELONA en negro. Rarísima y bien estampada.	350
Fc	30	☒	BARCELONA P.E. 3. 1718 (29 oct.) . Sobrescrito a OLOT. Marca DBARCELONA. Tipo grande en negro. Rarísima y gran calidad.	350
F	31	☒	BARCELONA P.E. 11. 1728 (14 nov.) . Sobrescrito a GERONA. Marca en negro BARCELONA. Rarísima. Regular estampación.	125
F	32	☒	BARCELONA P.E. 13. 1731 (30 nov.) . Sobrescrito a GERONA. Marca en negro BARCELONA. Preciosa y muy rara.	150
F	33	☒	BARCELONA P.E. 14. 1732 (16 julio) . Sobrescrito a PALMA. Marca BARCELONA en negro. Bien estampada y rara.	80
F	34	☒	BARCELONA P.E. 17. 1732 (13 julio) . Sobrescrito a MONS (Bélgica). Bien estampada.	100
F	35	☒	BARCELONA P.E. 19. 1742 (12 agosto) . Sobrescrito a MONS (Bélgica). Marca BARNA en negro. Estampación habitual. Muy rara.	75
Fc	36	☒	BARCELONA P.E. 20. 1744 (13 mayo) . Sobrescrito a REUS. Doble marca en negro BARNA con N invertida. Buena estampación y rarísima.	225
F	37	☒	BARCELONA P.E. 20. 1744 (31 octubre) . Sobrescrito a GERONA. Marca en negro BARNA, con N invertida. Estampación habitual y rarísima.	100
F	38	☒	BARCELONA P.E. 23. 1749 (26 abril) . Sobrescrito a LYON. Marca en negro BARNA. Gran calidad. Rara. ..	125
F	39	☒	BARCELONA P.E. 23. 1747 (16 julio) . Sobrescrito a GERONA. Marca BARNA en negro, con doble estampación. Habitual calidad.	60
F	40	☒	BARCELONA P.E. 25. 1759 (17 dic.) . Sobrescrito a GERONA. Marca en negro CATALVÑA. Bien estampada.	50
F	41	☒	BARCELONA P.E. 26. 1760 (7 enero) . Sobrescrito a TORREDEMBARRA. Marca CATALVÑA en negro. Bien estampada.	40
F	42	☒	BARCELONA P.E. 28. 1760 (20 dic.) . Sobrescrito a PUIGCERDÁ. Marca en rojo CATALVÑA. Preciosa y muy rara.	150
F	43	☒	BARCELONA P.E. 30. 1761 (12 nov.) . Sobrescrito a GERONA. Marca CATALVÑA en negro. Bien estampada.	50
F	44	☒	BARCELONA P.E. 31. 1763 (10 sept.) . Sobrescrito a GERONA. Marca CATALVÑA en negro.	40
F	45	☒	BARCELONA P.E. 32. 1764 (8 dic.) . Sobrescrito a MARSELLA. Marca en negro CATALVÑA. Preciosa y rara.	75
F	46	☒	BARCELONA P.E. 33. 1765 (28 oct.) . Sobrescrito a LYON. Marca en negro. CATALVÑA. Preciosa. ..	40
F	47	☒	BARCELONA P.E. 39. 1773 (10 sept.) . Sobrescrito a CALAF. Marca en tinta de escribir CATALVÑA. Estampación habitual.	50
F	48	☒	BARCELONA P.E. 41. 1777 (2 junio) . Sobrescrito de MADRID a GÉNOVA. Marca en tránsito CATALVÑA en negro. Preciosa y rara.	70
F	49	☒	BARCELONA P.E. 45/7. Conjunto de 3 sobrescritos con marcas B/CATALVÑA. PE 45 en negro, PE 46 en negro y PE 47 en rojo. Bien estampados.	50
F	50	☒	BARCELONA P.E. 50/1. 1841 . 2 sobrescritos a TENERIFE y TORTOSA, con marca BARCELONA/CATALUÑA en rojo.	10
F	51	☒	BARCELONA P.E. 53/4. 1842 y 1854 . 2 sobrescritos con fechadores BARCELONA en rojo. Gran calidad.	20
F	52	☒	BARCELONA P.E. 1. 1850 (12 enero) . 6 Cuartos negro, plancha I, mat. fechador en rojo, en sobrescrito a MADRID.	250

Al Sr. Juan Ferran y Dios m. a.
Secretario del Real Con-
sejo de la Ciudad de
Gerona

40 50 €

Al Sr. Juan Ferran y Dios m. a.
Secretario del Real Con-
sejo de la Ciudad de
Gerona

41 40 €

Al Sr. Juan Ferran y Dios m. a.
Secretario del Real Con-
sejo de la Ciudad de
Gerona

42 150 €

Al Sr. Juan Ferran y Dios m. a.
Secretario del Real Con-
sejo de la Ciudad de
Gerona

43 50 €

Al Sr. Juan Ferran y Dios m. a.
Secretario del Real Con-
sejo de la Ciudad de
Gerona

44 40 €

Al Sr. Juan Ferran y Dios m. a.
Secretario del Real Con-
sejo de la Ciudad de
Gerona

45 75 €

Al Sr. Juan Ferran y Dios m. a.
Secretario del Real Con-
sejo de la Ciudad de
Gerona

46 40 €

Al Sr. Juan Ferran y Dios m. a.
Secretario del Real Con-
sejo de la Ciudad de
Gerona

47 50 €

Al Sr. Juan Ferran y Dios m. a.
Secretario del Real Con-
sejo de la Ciudad de
Gerona

48 70 €

Al Sr. Juan Ferran y Dios m. a.
Secretario del Real Con-
sejo de la Ciudad de
Gerona

49 50 € Ex 3

Al Sr. Juan Ferran y Dios m. a.
Secretario del Real Con-
sejo de la Ciudad de
Gerona

50 10 € Ex 2

Al Sr. Juan Ferran y Dios m. a.
Secretario del Real Con-
sejo de la Ciudad de
Gerona

51 20 € Ex 3

Al Sr. Juan Ferran y Dios m. a.
Secretario del Real Con-
sejo de la Ciudad de
Gerona

52 250 €

Al Sr. Juan Ferran y Dios m. a.
Secretario del Real Con-
sejo de la Ciudad de
Gerona

53 200 €

Al Sr. Juan Ferran y Dios m. a.
Secretario del Real Con-
sejo de la Ciudad de
Gerona

54 70 €

M. S. D. Jaime Las e Ivas agente
de negocios de las R. Correjas, Calle de
la caba de San Miguel, n.º 17. cuarto
principal en **FRANCO**
Madrid.

55 30€

A. S. D. Juan Manuel
Barral y P.
FRANCO
Tarragona

56 75€

A. S. Juan Jim
Viola Abogados
en
Gexona

57 150€

M. S. D. Miguel Maria
Siguera
FRANCO

58 40€

M. S. D. Felix Ruiz
y P.
FRANCO
Silla
y
Silla

59 35€

M. S. D. Juan Maria
Cabrera
en
Cabrera

60 30€

A Rosa Riera
a casa de
Vich
en Manlleu

61 80€

Belgica
Monsieur
Despa & Hain
Mediment
pari. Proux

62 40€

France
M. S. D. Juan
Cabrera
en
Cabrera

67 75€ Ex 2

B. AVONADA

68 40€

A. S. D. Juan
Cabrera
en
Mallorca
Palma

69 50€ Ex 3

M. S. D. Juan
Cabrera
en
Cabrera

71 30€

INAY

70 40€

DESC
M. S. D. Manuel
Andreu de la Diputacion Pro-
vincial de
Barcelona

72 175€

M. S. D. Juan
Cabrera
en
Cabrera
Palma

63 250€

F	53	☒	BARCELONA P.E. 54. 1760 ca. Envuelta sin fechar dirigida a PERPINYAN. Marca en negro FRANQUEADA/EN BARCELONA. Rarísima.	200
F	54	☒	BARCELONA P.E. 57. 1796 (7 sept.) . Sobrescrito a OLESA. Marca en negro OLESA. Preciosa.	70
F	55	☒	BARCELONA P.E. 58. 1830 (30 nov.) . Sobrescrito a MADRID. Marca en rojo FRANCO. Preciosa.	30
F	56	☒	BARCELONA P.E. 59. 1872 (3 agosto) . Sobrescrito a TARRAGONA. Marca FRANCO en rojo. Preciosa y rara.	75
F	57	☒	BARCELONA P.E. 61. 1838 (13 julio) . Sobrescrito a GERONA. Marca BARNA/FRANCO en rojo. Muy rara.	150
F	58	☒	BARCELONA P.E. 61. 1841 (22 junio) . Sobrescrito a Figueras. Marca en azul. BARNA/FRANCO. Preciosa.	40
F	59	☒	BARCELONA P.E. 62. 1843 (22 julio) . Sobrescrito a VILANOVA. Fechador y FRANCO en rojo. Preciosa.	35
F	60	☒	BARCELONA P.E. 62. 1847 (21 julio) . Sobrescrito de MASNOU a ESTERRI (Valle de Arán). Marcas en tránsito fechador BARCELONA y FRANCO en rojo.	30
F	61	☒	BARCELONA P.E. 62. 1848 (12 dic.) . Sobrescrito a MANLLEU. Marca FRANCO en azul. Precioso y raro.	80
F	62	☒	BARCELONA. 1969 (1 abril) . Impreso a Bélgica. Marca en negro BARCELONA/FRANCO.	40
F	63	☒	BARCELONA P.E. 63. 1724 (24 dic.) . Sobrescrito de MONTPELLIER a PALMA DE MALLORCA. Marca de paso FRANC.IVSQA LAIVNQVIERE. Manuscrito FRANCA. Tránsito en BARCELONA con marca escudo al dorso. Rara.	250
Fc	64	☒	BARCELONA P.E. 67. 1818 (21 julio) . Sobrescrito CERTIFICADO de BARCELONA a ST. NAZAIRE. Marca CERTON A BARCNA en negro y CHARGE y tránsito ESPAGNE PAR PERPIGNAN en rojo oxidado. Pieza de extrema rareza y calidad excepcional.	1.800
Fc	65	☒	BARCELONA P.E. 69. 1844 (11 enero) . Envuelta CERTIFICADA de BARCELONA a TOSA. Fechador y marca CERTIF en rojo. Al dorso "recibí". Rarísima y de gran calidad.	1.100
Fc	66	☒	BARCELONA Ed. 98. 1869 (13 junio) . Sobre CERTIFICADO a LYON. 50 Milésimas violeta, 6 ejemplares, para el pago de la tarifa a Francia y doble porte por certificado. Mat. parrilla 2 y marca lineal CERTIFICADO en negro. Precioso y muy raro.	2.000
F	67	☒	BARCELONA P.E. 70. 2 Sobrescritos, 1839 y 1846 , a Francia. Marcas PP en rojo y azul. Buena calidad.	75
F	68	☒	BARCELONA P.E. 71. 1807 (18 enero) . Sobrescrito de TÁRREGA a BERGA. Al dorso, marca de abono en negro de Barcelona, B/ABONADA.	40
F	69	☒	BARCELONA P.E. 72. 2 plicas completas, 1846 y 1863 , dirigidas a SEO DE URGEL y PALMA, con marcas de abono AS en rojo y negro. Buena calidad.	50
F	70	☒	BARCELONA P.E. 73. 1781 (16 enero) . Sobrescrito de MADRID a GÉNOVA. Marca de intervención de correos al dorso, BNAY en negro de Barcelona. Preciosa.	40
F	71	☒	BARCELONA P.E. 74. 1784 (6 oct.) . Sobrescrito de SAN MARTÍ a BARCELONA. Marca de intervención de correos, BNA/INTDO en negro, al dorso.	30
F	72	☒	BARCELONA P.E. 76. 1821 (24 dic.) . Sobrescrito de VALLS a BARCELONA. Marca de destinatario desconocido DESC en negro. Preciosa y muy rara.	175
F	73	☒	BARCELONA P.E. 77/8. 2 Sobrescritos, 1836 y 1848 , con marcas de tránsito en anverso en rojo. Buena calidad.	60
F	74	☒	BARCELONA P.E. 85. 2 Sobrescritos, 1844 de Italia a Galicia y 1851 de Marsella a Valencia, con marcas DE PROCEDENCIA y tránsito DE FRANCIA en rojo y azul. Gran calidad.	40
F	75	☒	BARCELONA P.E. 86. 1852 (25 oct.) . Sobrescrito de MARSELLA a Barcelona. Marca de PROCEDENCIA, VAPOR/DE/FRANCIA en azul.	40
F	76	☒	BARCELONA P.E. 87. 1805 ca. Sobrescrito sin fechar a TARRAGONA. Marca de PROCEDENCIA y tránsito ITALIA en negro. Rara.	50
F	77	☒	BARCELONA P.E. 88. 2 Sobrescritos, 1792 Turín a Valencia y 1844 Liorna a Galicia, con marcas de PROCEDENCIA y tránsito YITALIA en negro y rojo. Gran calidad.	60
F	78	☒	BARCELONA P.E. 92. 1845 (22 marzo) . Sobrescrito de PERNAMBUCO a BARCELONA. Marca de procedencia YNDIAS en rojo. Gran calidad.	75
F	79	☒	BARCELONA P.E. 92. 1852 (4 junio) . Sobrescrito de HABANA a BARCELONA. Marca de procedencia en azul YNDIAS. Muy rara y buena calidad.	150
F	80	☒	BARCELONA. 1862 (7 agosto) . Sobrescrito de HABANA a PARÍS. Encaminada en Barcelona por JOSÉ DOTRAS Y HERMANOS. Porte manuscrito rara.	125



71 30€



73 60€ Ex 3



74 40€ Ex 3



75 40€



76 50€



77 60€ Ex 3



78 75€



79 150€



80 125€



82 40€



86 65€



88 200€



91 275€



100 90€



102 85€

EMISIONES 1850-1872

EMISIÓN 1850

	81	o	1. 6 Cuartos negro. Conjunto en ficha, con los 24 TIPOS de la PLANCHA I. Todos gran calidad y amplios márgenes. Raro así. FOTO WEB	220
F	82	☒	1. 1850 . 6 Cuartos negro. Plancha I, mat. ARAÑA AZUL, en sobrescrito de ZARAGOZA a TUDELA. Preciosa.	40
F	83	o	1. 6 Cuartos negro. Pl. I. Mat. fechador. DON BENITO ESTREMADURA.	30
F	84	o	1A. 6 Cuartos negro. Marca prefilatélica de GALICIA NOYA en verde azulado. Rara. Cert. GRAUS. Puntos claros (thins).	300
F	85	o	1. 6 Cuartos negro. Pl. I. Matasello BARRAS DE LOGROÑO en negro. Precioso. Leve pliegue (slight bend). . .	150
F	86	☐	1. Frontal a ARANJUEZ. 6 Cuartos negro plancha I, mat. PARRILLA DE MADRID.	65
Fc	87	o	1. 6 Cuartos negro, plancha II, mat. de origen prefilatélico RAMALLOSA/GAL ^a en rojo. No catalogado. Citado en los apuntes de L. M ^a Marín, fotografiado mismo ejemplar. PIEZA ÚNICA CONOCIDA. Leve adelgazamiento. Cert. COMEX.	1.200
F	88	☒	1850 . ZARAGOZA a MADRID. 6 Cuartos negro, mat. 0 de Zaragoza en azul. Margen izquierdo del sello algo corto. Cert. CEM.	200
Fc	89	o	1. 6 Cuartos negro, mat. 10 1/2 en rojo de ZARAGOZA. Precioso y muy raro. Cert. COMEX.	225
F	90	o	1. 6 Cuartos negro. Posición 4. Matasello 11 de ZARAGOZA en azul. Precioso.	100
F	91	☒	1. 1850 . ZARAGOZA a MADRID. 6 Cuartos negro, mat. II de ZARAGOZA en azul. Gran calidad. Cert. COMEX (1978).	275
Fc	92	o	1. 6 Cuartos negro, mat. 0 ENTRELAZADOS en negro de origen desconocido. Precioso y muy raro. Cert. COMEX (1974). y GRAUS.	300
F	93	*	1A. 6 Cuartos negro, plancha II. Buen ejemplar de márgenes completos. Leve pliegue de goma natural (natural gum bend). Cat. 580 €.. . . .	100
F	94	*	1A. 6 Cuartos negro, plancha II. Leve punto claro y papel amarillento. Grandes márgenes. Cert. EXFIMA (1978). (Thin spot and brown gum).	30
Fc	95	(*)	2. 12 Cuartos lila. Grandes márgenes y color muy intenso. PIEZA DE LUJO. Cert. CEM. Cat. 3.200 €. . .	1.200
Fc	96	*	2. 12 Cuartos lila. Grandes márgenes. Muy buen ejemplar. Cert. COMEX-GRAUS (1982). Cat. 3.200 €. . .	900
Fc	97	(*)	3. 5 Reales rojo. Grandes márgenes y buen color. Ínfimo punto claro (minimum thin spot). Cert. EXFIMA (1976). Cat. 2.300 €.	350
Fc	98	(*)	4. 6 Reales azul. Espectacular ejemplar de amplios márgenes y color intenso. Ínfimo punto claro, solo apreciable en gasolina. Cert. SORO (no cita el punto claro). Cat. 3.000 €.. . . .	450
Fc	99	(*)	5. 10 Reales verde. Márgenes completos y color intenso. Muy buen ejemplar. Cert. EXFIMA (1975) y COMEX (2019). Cat. 6.000 €.	1.750

EMISIÓN 1851

F	100	☒	1851 . ORIHUELA a MADRID. Sobrescrito con fechador 1-ENE-1851, PRIMER DIA DE EMISION. La carta no se franqueó y se tasó 1R. Rara.	90
F	101	*	6. 6 Cuartos negro. Grandes márgenes y goma original. LUJO. Cert. COMEX. Cat. 350 €.	120
F	102	☒	6. 1851 . 6 Cuartos negro. A SANTIAGO. Matasello araña y marca prefilatélica MUROS/GALICIA. Preciosa y rara.	85
F	103	☒	6. 1851 . Sobrescrito de VITORIA a MADRID. 6 cuartos negro (3) mat. araña. Triple porte. Rara.	140
F	104	☒	6. 1851 . 6 Cuartos negro. FUENTE DE CANTOS a CACERES. APLICADO CON ESPECTACULAR DOBLEZ y matasellado encima. Curiosa y raro.	50
F	105	☒	6. 1851 . ZARAGOZA a TUDELA. 6 Céntimos negro, mat. araña y fechador.	20
F	106	☐	6. 1851 . FRONTAL de ZARAGOZA a CERVERA DEL RIO ALHAMA. 6 Cuartos negro, mat. fechador en rojo de ZARAGOZA. Preciosa y rarísima.	225
Fc	107	(*)	7. 12 Cuartos lila. Magnífico ejemplar de grandes márgenes y buen color. Ínfimo punto tonalizado en el moño de la reina (inapreciable). (Minimal age spot in the queen's bun). PIEZA DE LUJO. Cert. GRAUS (1987). Uno de los sellos más raros de España en nuevo. Cat. 6.000 €.	1.800



83 30 € 84 300 € 85 150 € 90 100 € 93 100 € 94 30 € 101 120 € 108 30 €



110 70 € 113 50 € 114 30 € 116 110 € 117 90 € 120 30 € 122 35 €



123 150 € 124 60 € 126 30 € 131 150 € 127 90 € 118 325 €



129 160 € 134 110 € 137 150 € 140 25 € 141 25 € 143 50 € 147 35 €



149 60 € 150 65 € 153 20 € 155 50 € 158 70 € 162 30 € 163 50 €



164 130 € 165 75 € 170 20 € 171 40 € 174 60 €



175 60 € 176 60 € 177 60 € 178 25 € 181 20 € 184 200 € 185 100 €

F 108	o	7. 12 Cuartos lila. Buen ejemplar. Cat. 250 € (Ed. 2019).	30
F 109	o	7. 12 Cuartos lila, BLOQUE de 6 mat. araña. Buena calidad y raro. Cert. EXFIMA (1976).	275
F 110	o	7. 12 Cuartos lila, mat. de origen prefilatélico TRIVES en rojo. Precioso y raro. Cert. EXFIMA (1976).	70
Fc 111	o	8. 2 Reales naranja. Amplios márgenes, buen color y fino matasellos araña. PIEZA DE LUJO. Cert. EXFIMA (1976) y COMEX (2019). Cat. 14.500 €.	3.500
Fc 112	(*)	9. 5 Reales rosa. Grandes márgenes y buen color. PIEZA DE LUJO pese a inapreciable pliegue horizontal. Cat. 3.200 €. Cert. COMEX (2019).	500
F 113	o	9. 5 Reales rojo. Muy buen ejemplar. Cat. 350 € (Ed. 2019)	50
F 114	o	9. 5 Reales rojo. Muy buen ejemplar. Leve corte en margen superior. Cat. 350 € (Ed. 2019).	30
Fc 115	*	11. 10 Reales verde. Muy buen ejemplar de márgenes completos y color muy intenso. Cert. COMEX (2019). Cat. 3.900 €.	1.000
F 116	o	11. 10 Reales verde. Muy buen ejemplar. Cert. GRAUS (1985). Cat. 700 €.	110
F 117	o	11. 10 Reales verde. Muy buen ejemplar. Cat. 700 €. (Ed. 2019).	90
F 118	o	11. 10 Reales verde, pareja vertical, mat. araña. PIEZA DE LUJO. Cert. EXFIMA (1975). Cat. 1.785 €.	325

EMISIÓN 1852

F 119	☒	12. 1852 . Envuelta de TARRASA a ZARAGOZA. 6 Cuartos rosa, mat. fechador de ZARAGOZA aplicado a la llegada, preciosa y rarísima. Cert. GRAUS.	400
F 120	o	13. 12 Cuartos lila. Cat. 130 €.	30
F 121	☒	13. 1852 . Sobrescrito de ZARAGOZA a HUESCA. 12 Cuartos lila, mat. parrilla. Tarifa de doble porte. Preciosa y rara.	250
F 122	o	15. 5 Reales verde. Buen ejemplar. Cat. 110 €.	35

EMISIÓN 1853

F 123	*	17. 6 Cuartos rosa. Color intenso y márgenes completos. Raro. Cat. 600 €. (Ed. 2019).	150
F 124	*	17. 6 Cuartos rosa. Márgenes completos (el superior algo ajustado). Cat. 400 € (Ed. 2019).	60
F 125	☒	17. 1853 . MÁLAGA a ALMERÍA. 6 c. rojo mat. parrilla, manuscrito VP MERCURIO. Correo marítimo.	20
F 126	o	18. 12 Cuartos violeta. Matasello parrilla. Ejemplar corriente. Cat. 110 €.	30
F 127	o	18. 12 Cuartos violeta, pareja. Color intenso y excepcional calidad. LUJO.	90
Fc 128	o	19. 2 Reales bermellón. Color intenso, márgenes completos y fino matasellos parrilla. Cert. COMEX (1972). Cat. 9.500 €.	900
F 129	o	21. 6 Reales azul, PAREJA. Preciosa y rara.	160

EMISIÓN 1853. Escudo de Madrid

Fc 130	*	22. 1 Cuarto bronce. Buenos márgenes. Muy buen ejemplar. Cert. CEM (1997). Cat. 3.300 €.	750
F 131	o	22. 1 Cuarto bronce, grandes márgenes. PIEZA DE LUJO. Raro así. Cat. 700 € (Ed. 2019).	150
F 132	☒	22. 1854 . MADRID interior. 1 Cuarto bronce, mat. parrilla.	200
Fc 133	(*)	23. 3 Cuartos bronce dorado. Ejemplar de márgenes completos y magnífico color. PIEZA DE LUJO. Cert. EXFIMA (1975) y COMEX (2019). Cat. 20.000 €.	5.000

EMISIÓN 1854. 1 de Enero

F 134	(*)	24. 6 Cuartos carmín. Amplios márgenes y buen color. Ejemplar de calidad. Cert. GRAUS (1987). Cat. 450 €.	110
F 135	☒	24. 1854 . BILBAO a PUEBLA. 6 c. carmín. Matasello fechador BILBAO y marca CASTRO-URDIALES/VIZCAYA en rojo. Raro.	100
F 136	o	25. 5 Reales bermellón, bloque de cuatro, mat. parrilla AZUL. Gran calidad. Precioso y muy raro. Cert. EXFIMA (1975). Se adjunta bloque de cuatro de Ed. 24.	190
F 137	o	25pb. 2 Reales rojo. Amplios márgenes. PAPEL DELGADO AZULADO. Raro. Cat. 965 €.	150
F 138	o	26. 5 Reales verde, bloque de cuatro, mat. parrilla. Buena calidad. Cert. EXFIMA (1975).	130
F 139	o	27. 6 Reales azul, bloque de cuatro, mat. parrilla. Precioso y muy raro. Cert. EXFIMA (1976).	280



81 220 €



104 50 €



106 225 €



103 140 €



105 20 €



121 250 €



109 275 €



119 400 €



125 20 €



135 100 €



136 190 €



138 130 €



132 200 €



139 280 €



142 50 €



151 120 €

EMISIÓN 1854. 1 de Julio

F 140	*	28/31 CTA. Cat. 116 €	25
-------	---	-----------------------	----

EMISIÓN 1854. 1 de Noviembre

F 141	o	34. 1 Real azul oscuro. Pliegue horizontal (horizontal wrinkles). Cert. SISMONDO (2012). Cat. 310 €.	25
-------	---	---	----

EMISIÓN 1855. Escudo de España

F 142	**	35/38 (4) CTA. Servicio oficial. 4 val. en bloques de cuatro. Todos borde de hoja. Cat. +240 €.	50
-------	----	---	----

EMISIÓN 1855. 1 de Abril

F 143	(*)	40. 4 Cuartos rojo. Buen ejemplar. Cat. 240 €.	50
F 144	□	41, 42, 44. 1857 . Plica judicial de SEVILLA a JEREZ, franqueado con 4 c. sin filig. (2) y 1 real lazos (9) y 2 reales lazos (2). Preciosa.	175
Fc 145	*	42. 2 Reales violeta. Muy buen ejemplar. Cert. CEM (1990). Cat. 700 €.	200
F 146	□	42. 1855 . Frontal de plica de ZARAGOZA a AGREDA. 2 Reales (6 + 3) lila fil. lazos, mat. parrilla. Preciosa.	175

EMISIÓN 1856

F 147	o	43. 2 Cuartos verde, mat. parrilla. Amplios márgenes. Cat. 330 €.	35
F 148	⊗	43. 1857 . STA. CRUZ DE TENERIFE a SAN MIGUEL. 2 c. verde. Muy rara. Cat. 750 €.	150
F 149	o	45. 1 Real azul verdoso. Cat. 260 €.	60
F 150	o	45. 1 Real azul, pareja, mat. fechador ZAFRA/BADAJOS. LUJO.	65
F 151	o	45. 1 Real azul, bloque de cuatro, fechador DAIMIEL/CIUDAD REAL. Precioso y raro.	120

EMISIÓN 1856-1859

F 152	⊗	48A.(BARCELONA). 1860 . De BARCELONA a CASTELLTERSOL. 4 c. rojo tipo II. Matasello R.C. 2. La carta está fechada el 9 de Febrero de 1860, nueve días después de haber entrado en circulación la emisión de 1860 y durante el período de 15 días en el que podían circular	100
F 153	*	50. 2 Reales violeta. LUJO. Cat. 90 €.	20
F 154	**	50 (4). 2 Reales violeta. Bloque de cuatro. Cat. + 360 €.	60

EMISIÓN 1860-1861

F 155	*	51. 2 Cuartos verde. Buen ejemplar. Cat. 300 €.	50
F 156	⊗	51. 1862 . SEVILLA a CÁDIZ. 2 Céntimos verde (2), mat. R.C. Preciosa.	35
157	o	53 (13). 12 Cuartos carmín. 13 ejemplares con diferentes mat. R.C. Muy legibles. Cat. 156 €. FOTO EN WEB.	40
F 158	(*)	56. 2 Reales violeta. LUJO. Cat. 480 €.	70

EMISIÓN 1862

F 159	o	58. 4 Cuartos castaño, bloque de 27 sellos, mat. RC 29 de HUESCA.	30
F 160	**	59. 12 Cuartos azul. Tira de tres. LUJO. Cat. 240 + €.	45
F 161	⊗	59. 1863 . Envuelta de BATIFORA (Patriaix-Valencia) a Marsella. 12 cuartos azul, doble porte, mat. 2240 de MARSELLA,	40
F 162	*	59ita, 959ita. 12 Cuartos azul. Variedad mancha blanca por rotura de cliché. En nuevo y usado. Cat. 150 €.	30
F 163	*	60. 19 Cuartos rosa. LUJO. Cat. 250 €.	50



144 175 €



146 175 €



148 150 €



152 100 €



154 60 €



156 35 €



160 45 €



161 40 €



166 100 €



167 125 €



173 25 €



168 225 €



169 125 €



172 300 €



159 30 €



179 75 €

F 164	*	60. 19 Cuartos rosa, PAREJA. Preciosa. Cat. 665 €.	130
F 165	*	60a. 19 Cuartos carmín oscuro. LUJO. Cat. 400 €.	75
F 166	*	61 (4). 1 Real castaño sobre amarillo. Bloque de cuatro. Cat. 550 €.	100
F 167	**/o	61. 1 Real castaño. 3 bloque de cuatro; nuevo, mat. RC y mat. fechador. Gran calidad. Cat. 900 €.	125
F 168	**/*	61. 1 Real castaño. Bloque de 12 borde de hoja. Cert. EXFIMA (1976). Cat. 1.400 €.	225
F 169	**	62. 2 reales verde. Bloque de 12. Lujo. Cat. 900 €.	125

EMISIÓN 1864

F 170	*	63. 2 Cuartos azul. LUJO.	20
F 171	*	63. 2 Cuartos azul, PAREJA. LUJO. Cat. 195.	40
F 172	*	63. 2 Cuartos azul. Bloque de 16. Raro. LUJO. Cat. 1.600 €.	300
F 173	☒	64. 1864 . A ZARAGOZA. 4 c. rojo, mat. fechador VALDERROBLES/TERUEL. Gran calidad y raro.	25
F 174	*	66. 19 Cuartos violeta. LUJO. Cat. 275 €.	60
F 175	*	66. 19 Cuartos violeta. Amplios márgenes. Cat. 260 €.	60
F 176	*	66. 19 Cuartos violeta. LUJO. Cat. 275 €.	60
F 177	*	67. 1 Real castaño. LUJO. Cat. 275 €.	60
F 178	o	67. 1 Real castaño sobre verde. Matasello Rueda de carreta. Amplios márgenes. Cat. 122 €.	25
F 179	o	67. 1 Real castaño. Bloque de cuatro mat. RC y 2 sellos mat. fechador. Buena calidad. Cat. 725 €.	75
F 180	o	67. 1 Real castaño, bloque de cuatro, mat. R.C. 15 de Zaragoza. Precioso. Cat. 685 €.	50
F 181	*	68. 2 Reales azul. LUJO. Se incluye otro en usado.	20
F 182	☒	68 (2). 1864 . BARCELONA a BUENOS AIRES. 2 r. azul (2). Matasello parrilla "2". Falta esquina superior derecha del sobre. Raro por la "Vía de Inglaterra", ya que las cartas dirigidas a Argentina por la vía de Portugal eran 10 cuartos más baratas.	150

EMISIÓN 1865. Sin dentar y dentada

Fc 183	*	69. 2 Cuartos carmín intenso. Magnífico color y goma original. Raro. Cert. EXFIMA (1975). Cat. 2.050 €.	400
F 184	(*)	71. 19 Cuartos castaño y rosa. Muy buen ejemplar. Cat. 1.350 €.	200
F 185	o	71. 19 Cuartos castaño y rosa, fechador CARTAJENA. Ínfimo punto claro (Minimal Thin spot). Fdo. ROIG. Precioso. Cat. 880 €.	100
F 186	o	72. 1 Real verde. Raro matasello rejilla ovalada de ANTILLAS. Cert. GRAUS.	100
F 187	*	73. 2 Reales violeta. Buenos márgenes y goma original. Muy buen ejemplar. Fdo. MIRÓ. Cat. 540 €.	125
Fc 188	*	73A. 2 Reales salmón, BLOQUE DE CUATRO. Fijasellos en parte superior y goma original. Gran calidad. Cat. 4.150 €.	550
F 189	(*)	73A. 2 Reales salmón, amplios márgenes. Muy buen ejemplar. Cat. 660 €.	100
F 190	o	74. 2 Cuartos rosa. TIRA DE TRES. Fechador LAS PALMAS. Excepcional calidad. Muy raro. Cat. 900 €.	175
F 191	o	75. 1865 . 4 Cuartos azul. Bloque de 100 ejemplares sobre fragmento, mat. RC 15 de ZARAGOZA. Espectacular.	75
Fc 192	(*)	77. 19 Cuartos castaño y rosa. Centrado espectacular y dentado completo de emisión. Rarísimo en esta calidad. Un diente reparado en margen superior y leve punto claro (1 perf. repaired and slight thin) Cert. EXFIMA (1974) donde no se citan defectos y COMEX (2019).	400

EMISIÓN 1866

Fc 193	**	83. 19 Cuartos castaño. Color intenso y plena goma original. Muy raro en esta calidad. Cert. EXFIMA y COMEX (2019). Goma amarillenta habitual. PIEZA DE LUJO. Cat. 1.750 €.	450
F 194	*	84. 10 Céntimos verde. Buen ejemplar. Cat. 280 €.	60
F 195	*	86. 20 Céntimos lila, mat. fechador BARCELONA. Grandes márgenes y centrado perfecto. CALIDAD EXCEPCIONAL. Cert. EXFIMA (1977).	60

EMISIÓN 1867-1869

F 196	*	87. 2 Cuartos castaño. Conservación habitual. Se adjunta Ed. 88 centrado y punto claro. Cat. 390 €.	45
-------	---	--	----



186 100 € 187 125 € 189 100 € 190 175 € 194 60 € 195 60 €



196 45 € 197 20 € 198 70 € 199 65 € 200 275 € 201 15 € 204 20 € 205 25 €



206 100 € 207 40 € 208 60 € 209 50 € 211 150 € 212 90 € 213 125 €



214 225 € 215 125 € 216 125 € 217 300 € 218 15 € 221 35 €



223 20 € 225 30 € 226 90 € 228 140 € 230 35 € 233 50 € 234 125 € 235 45 €



236 30 € 238 30 € 239 80 € 242 25 € 243 90 € 244 40 € 245 100 €



246 200 € 248 20 € 252 40 € 253 60 € 256 60 € 258 120 € 259 30 € 260 40 €

F 197	*	88. 4 Cuartos azul. Muy bien centrado.	20
F 198	*	89. 12 Cuartos amarillo naranja. Muy bien centrado. Cat. 350 €.	70
F 199	*	89A. 12 Cuartos naranja. Buen ejemplar. Cat. 285 €.	65
F 200	(*)	90. 19 Cuartos rosa. Buen ejemplar. Fdo. CAJAL. Cat. 1.300 €.	275
F 201	*	93. 5 Milésimas verde. Color intenso.	15
Fc 202	*	95. 25 Milésimas azul y rosa. Muy bien centrado. Cat. 440 €.	150
Fc 203	*	97. 25 Milésimas azul. Muy bien centrado. LUJO. Cat. 500 €.	190
F 204	**	98. 50 Milésimas de Escudo violeta. Muy bien centrado.	20
F 205	(*)	98. 50 Milésimas violeta. Centrado de lujo.	25
F 206	*	99. 100 Milésimas de Escudo castaño. Buen ejemplar. Centrado habitual. Cat. 500 €.	100
F 207	(*)	99. 100 Milésimas castaño. Bien centrado. Dentado derecho retocado. Cat. 500 €.	40
F 208	o	99 (2). 100 Milésimas castaño. Pareja horizontal. Matasellos RC y fechador de Santander. Cat. 265 €. ..	60
F 209	*	100. 200 Milésimas verde. Buen ejemplar. Se incluye otro sello en nuevo (Ed. 100a) con defecto en 1 diente. Cat. 300 + €.	50
Fc 210	**	101. 19 Cuartos castaño. Bien centrado y plena goma original. Muy raro en esta calidad. Cert. COMEX-GRAUS (1982). Cat. 3.200 €.	1.200
F 211	*	101. 19 Cuartos castaño. Dentado retocado y leve punto claro. Raro en nuevo. Cat. 2.000 €.	150
F 212	(*)	HABILITADO POR LA NACION 89A. 1868 . 12 Cuartos naranja. Dentado inferior, parcialmente cortado a tijera. Cert. COMEX. Cat. 465 €.	90
F 213	(*)	HABILITADO POR LA NACION MADRID 95. 25 Milésimas habilitación INVERTIDA. Adelgazado (thinned). Raro.	125
F 214	(*)	HABILITADO POR LA NACION MADRID 95. 25 Milésimas rosa y azul, habilitación en COLOR AZUL. Raro.	225
F 215	o	HABILITADO POR LA NACION MADRID 100. 200 Milésimas verde, habilitación INVERTIDA. Raro.	125
F 216	o	HABILITADO POR LA NACION VALLADOLID 100 (2). 200 Milésimas verde, pareja, un sello habilitación INVERTIDA. Sello normal defecto en dentado y punto de aguja. (left stamp, faults in perforation and pin hole).	125
F 217	(*)	HABILITADO POR LA NACION VALLADOLID 100 (2). 200 Milésimas verde, pareja, habilitación DESPLAZADA. Rarísimo.	300

EMISIÓN 1870

F 218	*	103/4. 2 mil. (2, negro s/salmón y negro s/ amarillo), 4 mil. y 10 mil. (ejemplar regular conservación). En general buena calidad.	15
F 219	☒	104. 1872 . MÁLAGA a RIVADEO. 4 mil. castaño mat. fechador. TARIFA DE IMPRESOS. Rara.	25
F 220	☒	106/9. 1872 (Enero) . Sobre circulado de MADRID a MINDELHEIM (BAVIERA), con sellos tipo Matrona de 25, 50, 100 y 200 milésimas, para cubrir la tarifa de porte sencillo (275 mil). y AVISO DE RECIBO (100 mil.). Sobre algo deteriorado y sellos con algún diente recortado al haber sido abierto con tijera (some pulled perf. for roughly opening). Precioso y muy raro franqueo cuatricolor. Manuscrito "Allemagne par la Suisse", aunque circuló por la vía de Francia. (Al dorso fechador en tránsito METZ). ..	300
F 221	*	106. 25 Milésimas gris. LUJO. Se adjunta 25 mil. lila con leve punto claro. Cat. 110 €.	35
F 222	☐	107 (3), 109 (21) y 110. 1870 . Frontal de plica judicial de ZARAGOZA a SOS. 50 mil (3), 200 mil (21) y 400 mil, mat. REJILLA CUADRADA de ZARAGOZA. Espectacular y rara.	175
F 223	*	108. 100 Milésimas castaño. LUJO. Se adjuntan 2 sellos del 50 mil. azul, uno bien centrado. Cat. 58 €.	20
F 224	☒	109 y 113. 1872 . RIVADEO a BUENOS AIRES. 200 mil. y 12 c., tarifa por la vía de Portugal.	75
F 225	*	109. 200 Milésimas de Escudo castaño. LUJO. Cat. 58 €.	30
F 226	*	110. 400 Milésimas verde. Color intenso y bien centrado. Cat. 500 €.	90
Fc 227	(*)	111. 1 Escudo 600 Milésimas . Centrado espectacular. Conservación habitual. Cert. EXFIMA (1974) y COMEX (2019). Gran ejemplar. Dentado levemente retocado. Cat. 2.600 €.	350
F 228	o	111. 1 Escudo 600 Milésimas violeta. Muy bien centrado. Esquina superior derecha, leve reparación (Top right corner repaired). Cat. 900 €.	140
Fc 229	*	112. 2 Escudos azul. Centrado correcto y buen color. Cert. COMEX (2019). Cat. 2.300 €.	600
F 230	*	113. 12 Cuartos castaño. Ejemplar corriente. Cat. 260 €.	35



180 50 €



219 25 €



220 300 €



264 180 €



182 150 €



222 175 €



261 450 €



191 75 €



224 75 €



237 20 €



240 300 €



250 100 €



241 100 €



251 100 €



249 100 €



254 600 €



257 200 €

Fc 231	*	114. 19 Cuartos verde. Buen color y centrado perfecto. PIEZA DE LUJO. Cat. 650 €.	240
Fc 232	**	NE3. 12 Cuartos carmín intenso. Muy bien centrado. PIEZA DE LUJO. Cert. COMEX (2019).	1.300

EMISIÓN 1872. Corona Real y Cifras

F 233	(*)	115, *116, *116a y 117. 4 Cuartos a 5 Céntimos . 4 val. Centrados. Cat. 315 €.	50
F 234	**	117. 5 Céntimos verde. PIEZA DE LUJO. Cat. 260 + €.	125

EMISIÓN 1872. Amadeo I

F 235	(*)	119. 6 Céntimos azul. Muy bien centrado. Cat. 230 €.	45
F 236	*	120. 10 Céntimos violeta. Centrado habitual. Fdo. BRUN. Cat. 300 €.	30
F 237	☒	122. 1872 (7 Oct.). MÁLAGA a ASTURIAS. 12 c. gris mat. rombo. Tarifa de doble porte. La tarifa de 12 c. sólo se aplicó 3 meses, 1 oct. 72 a 31 dic. 72. Rara.	20
F 238	*	123. 20 Céntimos gris. Muy buen ejemplar.	30

I REPÚBLICA

EMISIÓN 1873. Corona Mural y Alegoría

F 239	*/(*)	130/8. 4 Cuartos a 1 Peseta . 9 val. Mayoría bien centrados. 25 c. y 1 pta. defectos en dentado. Buen lote. Cat. 550 € (aprox)..	80
F 240	☒	131, 133, 135 y 137. 1874 . CORUÑA a BUENOS AIRES. Precioso franqueo cuatricolor con la tarifa de 87 c. por la vía de Portugal. Leve doblez de archivo que afecta a los dos sellos superiores..	300
F 241	☒	131, 133, 135 y 137. 1873 . Sobrescrito de BARCELONA a BUENOS AIRES. 2 c., 10c., 25 c. y 50 c. Tarifa por la vía de Portugal.	100
F 242	**	135. 25 Céntimos castaño. Bien centrado. Cat. +58 €.	25
F 243	*	139. 4 Pesetas castaño. Centrado habitual y dentado algo retocado. Cat. 650 €.	90

EMISIÓN 1874. Alegoría

F 244	(*)	148. 40 Céntimos violeta. SIN DENTAR.	40
F 245	(*)	149, 150, 151. 50 c. amarillo, punto claro en un diente, 1 pta. verde, dentado algo retocado y 4 pts. carmín margen derecho redentado. Cat. 1.000 €.	100
F 246	(*)	152. 10 Pesetas negro. Bien centrado. Dentado derecho e inferior retocado. Correcta conservación. Cat. 2.800 €.	200
Fc 247	o	152. 10 Pesetas negro. Matasello CERTIFICADOS de MADRID. Muy raro. Cert. COMEX. Cat. 2.200 €.	750

EMISIÓN 1874-1883. Escudo de España

F 248	(*)	153. 10 Céntimos castaño. SIN DENTAR. Cat. 117 €.	20
-------	-----	--	----

PRIMERA GUERRA CARLISTA 1833-1840. LEGIÓN BRITÁNICA

El Gobierno Británico envió en ayuda de la Reina Isabel II, un ejército de 9.600 soldados mercenarios, reclutados bajo la autoridad del Parlamento Británico y a las órdenes del General Lacy Evans.

F 249	☒	LA LEGIÓN BRITÁNICA. 26 Marzo 1837 . SAN SEBASTIAN a LONDON. Sobrescrito de contenido militar. Marcas de tránsito SAN SEBASTIAN Y ESPAGNE PAR/ST. JEAN DE LUZ.	100
F 250	☒	LA LEGIÓN BRITÁNICA. 30 Sept. 1838 . PASAJES a HOLBORN. Al dorso fechadores de tránsito PARIS y LONDON, y al frente S. SEBASTIAN en rojo y ESPAGNE PAR/ST. JEAN DE LUZ en negro.	100



262 90 €

263 120 €

265 70 €

267 12 €

268 30 €

269 50 €



271 175 €

272 150 €

273 30 €

275 25 €

276 12 €

277 45 €

278 100 €



279 45 €

280 40 €

281 35 €

282 160 €

283 65 €

284 15 €



285 80 €

286 125 €

287 300 €

288 20 €

289 12 €

290 45 €

292 15 €

293 90 €



294 50 €

295 100 €

296 80 €

297 80 €

298 200 €

301 60 €

302 15 €



304 40 €

305 40 €

306 10 €

307 30 €

308 30 €

309 35 €

310 75 €

311 30 €



312 15 €

313 35 €

314 25 €

315 225 €

316 200 €

317 125 €

318 90 €

323 25 €

F 251	☒	LA LEGIÓN BRITÁNICA. 30 Junio 1838 . PASAJES a LONDON. Marcas S. SEBASTIAN en rojo y ESPAGNE PAR/ST JEAN DE LUZ en negro.	100
-------	---	---	-----

EMISIÓN 1873-1875. Correo Carlista

F 252	(*)	156. 1 Real azul. Adelgazado (thinned). Cat. 480 €.	40
F 253	o	156. 1 Real azul. Matasello rombo de puntos. Precioso a pesar de un cortecito en margen inferior. Cat. 330 €.	60
F 254	☒	156. 1874 . DURANGO a BAYONA. 1 r. azul, matasello rombo de puntos. Preciosa.	600
Fc 255	*	156A. 1 Real azul, sin tilde sobre la N. PIEZA DE LUJO. Cat. 850 €.	190
F 256	*	156A. 1 Real azul. Leve pliegue horizontal. Firmado JACOB y ROIG. Cat. 470 €.	60
F 257	Δ	1870-1875 . Fragmento de un sobrescrito "Del Real Servicio" dirigido a CASTELLO DE AMPURIAS. Marca "EXERCITO REAL DE CATALUÑA...". Raro.	200
F 258	*	158. 1 Real violeta. PIEZA DE LUJO. Cat. 400 €.	120
F 259	*	158. 1 Real violeta. Pequeño punto claro. Se incluye Ed. * 157. Cat. 250 €.	30
F 260	(*)	158. 1 Real violeta. Cat. 250 €.	40
F 261	(*)	158 (8). 1 Real violeta. Bloque de 8. Un sello pequeña mancha. Cert. EXFIMA (1976). Cat. + 4.000 €. ...	450
F 262	o	158. 1 Real violeta. Matasello fechador TAFALLA. Precioso. Cat. 550 €.	90
F 263	o	158 (2). 1 Real violeta. Pareja, matasellos CORREOS ALAVA en azul. Un sello punto de aguja. Cat. 1.085 €.	120
F 264	**/*	159 y 159A. 1/2 Real rosa. Bloque de cuatro con 2 tipos de cada. Espléndido. Cert. EXFIMA (1976). Cat. +/- 900 €.	180
F 265	**	159A. 1/2 Real rosa. Tipo II. PIEZA DE LUJO. Cat. +175 €.	70
F 266	**/*	160p (4). 50 Céntimos de real verde. Bloque de cuatro, variedad PAPEL AZULADO. Tres sellos sin fijasellos. Raro. Cat. + 380 €.	90

REINADO ALFONSO XII

EMISIÓN 1875. Alfonso XII

F 267	*	162. 2 Céntimos castaño. Muy buen ejemplar.	12
F 268	*	165. 20 Céntimos naranja. Bien centrado. Pliegue horizontal. Se incluye Edifil */(*) 2c, 5c y 10c con centrado habitual. Cat. 275 €.	30
F 269	*	166/9. 25, 40, 50 Céntimos y 1 Peseta . 40 c. leve pliegue. Cat. 540 €.	50
Fc 270	*	170. 4 Pesetas verde. Muy buen ejemplar, bien centrado. Cert. GRAUS (1984).	225
F 271	*	170. 4 Pesetas verde. Color intenso y bien centrado. Cat. 900 €.	175
F 272	*	171. 10 Pesetas ultramar. Color intenso. Dentado inferior y derecho retocados. Firmado DIENA. Cat. 1.500 €.	150
F 273	*	172. Sello de devolución, sin facial. Cat. 120 €.	30
F 274	(*)	172. Sello de devolución. Sin facial. Bloque de cuatro. Cat. 855 €.	100

EMISIÓN 1876-1877. Corona Real y Alfonso XII

F 275	*	178. 40 Céntimos castaño negro. Buen ejemplar.	25
F 276	*	183. 5 Céntimos verde. Muy buen ejemplar de color intenso.	12
F 277	o	187. 5 Pesetas rosa. Ejemplar corriente. Cat. 300 €.	45

EMISIÓN 1878

F 278	*	193. 20 Céntimos negro SIN DENTAR. Cat. 525 €.	100
F 279	(*)	195/7. 40 c, 50 c y 1 Pta + 1 Pta en pareja usada. Cat. 300 €.	45
F 280	(*)	196. 50 Céntimos verde. Bien centrado.	40



266 90 €



274 100 €



300 70 €



347 90 €



291 75 €



348 40 €



382 125 €



388 30 €



377 40 €



378 40 €



385 35 €



379 150 €



380 150 €



381 200 €



410 200 €



421 40 €



390 60 €



459 10 €



444 200 €



426 50 €



427 40 €

F 281	*	197. 1 Peseta gris. Muy buen ejemplar bien centrado. Cert. COMEX (1987). Cat. 130 €.	35
F 282	*	199s. 10 Pesetas azul. SIN DENTAR. Cat. 725 €.	160

EMISIÓN 1879

F 283	*	200/7. 2 Céntimos a 1 Peseta . 8 val. Mayoría bien centrados. Cat. 420 €.	65
F 284	**	204. 25 Céntimos gris. LUJO.	15
F 285	*	208. 4 Pesetas gris. Dentado retocado. Cat. 685 €.	80
F 286	*	209. 10 Pesetas sepia. Doble vertical (vertical crease). Cat. 1.650 €.	125
F 287	*	NE 4/10 CTA. 5 Céntimos a 5 Pesetas . Centrados excepcionales. Raros en esta calidad. LUJO.	300
F 288	*	NE 7. 25 Céntimos castaño. Lujo. Cat. 60 €.	20
F 289	*	NE 8. 50 Céntimos verde. Muy buen ejemplar.	12

EMISIÓN 1882

F 290	*	210/2. 15 c. y 30 c., dentados retocados. 75 c. adelgazado. Cat. 578 €.	45
F 291	□	210 y 212. 1885 . Frontal certificado de MADRID a ANDÚJAR. Precioso.	75
F 292	**	210. 15 Céntimos naranja pálido. Lujo.	15
F 293	*	211. 30 Céntimos lila. Muy bien centrado. Se incluye Edifil *210. Cat. 570 €.	90
F 294	*	211. 30 Céntimos lila. Bien centrado. Dentado retocado (retouched perf.). Cat. 300 €.	50
F 295	*	212. 75 Céntimos violeta. Muy bien centrado. Cat. 500 €.	100
F 296	*	212. 75 Céntimos gris. Buen color. Centrado habitual. Cat. 500 €.	80
F 297	(*)	212. 75 Céntimos violeta. Muy bien centrado. Cat. 500 €.	80

REINADO ALFONSO XIII

EMISIÓN 1889-1899. Pelón

F 298	*	213/225. 2 Céntimos a 75 Céntimos . Mayoría muy bien centrados y algunos lujo. 15, 25 y 50 c. sin goma. Cat. 1.440 €.	200
299	*	213/5, 217 y 219/21. 2 c. (2), 5 c. azul, 10 c. castaño, 15 c., 20 c. y 25 c. (2 c. negro sin fijasellos). Bien centrados. Cat. 217 €. FOTO EN WEB.	50
F 300	**	214. 2 Céntimos negro, bloque de 10. Mayoría tonalizados (age spots).	70
F 301	**	216. 5 Céntimos verde. Bien centrado. Cat. + 190 €.	60
F 302	*	216. 5 Céntimos verde. Muy bien centrado. Cat. 190 €.	15
Fc 303	*	218. 10 Céntimos bermellón. Pieza de LUJO. Cert. EXFIMA (1978). Cat. 350 €.	125
F 304	*	218. 10 Céntimos bermellón. Bien centrado. Un diente corto en margen inferior.	40
F 305	**	219ed. 15 Céntimos castaño violeta. Variedad doble impresión. Cat. +270 €.	40
F 306	*	220. 20 Céntimos verde. Bien centrado. Cat. +35 €.	10
F 307	*	222. 30 Céntimos verde bronce. Bien centrado. Cat. 110 €.	30
F 308	*	223. 40 Céntimos castaño. Bien centrado. Cat. 110 €.	30
F 309	*	224. 50 Céntimos rosa. Muy bien centrado. Cat. 110 €.	35
F 310	*	225. 75 Céntimos naranja. Muy bien centrado. Cat. 360 €.	75
F 311	*	225. 75 Céntimos naranja. Centrado habitual. Se acompaña Edifil 226. Cat. 220 €.	30
F 312	*	225. 75 Céntimos naranja. Buen ejemplar. Cat. 180 €.	15
F 313	*	226. 1 Peseta violeta. LUJO.	35
F 314	*	226. 1 Peseta violeta negro. Muy bien centrado. Cat. 80 €.	25
F 315	*	227. 4 Pesetas rosa. Bien centrado. Cat. 1.100 €.	225
F 316	*	227. 4 Pesetas rosa. Buen ejemplar. Bien centrado y color intenso. Cert. JACOB (1974). Cat. 1.100 €.	200
F 317	*	227. 4 Pesetas rosa. Centrado habitual. Cert. PLAZA MAYOR (1966). Cat. 550 €.	125
F 318	(*)	227. 4 pesetas rosa. Color intenso. Centrado habitual. Cat. 550 €.	90
Fc 319	*	228. 10 Pesetas bermellón. PIEZA de lujo. Raro en esta calidad. Cat. 1.900 €.	750



320 25 €

322 25 €

324 50 €

325 40 €

326 100 €

327 80 €



328 30 €

329 15 €

330 200 €

331 75 €

332 100 €

333 50 €

334 250 €

343 100 €



339 35 €

341 60 €

342 85 €



340 260 €



344 130 €



345 80 €



346 40 €



349 35 €



350 15 €



352 200 €



353 40 €



354 75 €



362 60 €



363 40 €



351 40 €



355 75 €



356 60 €



357 35 €



358 40 €



359 30 €



366 30 €



360 25 €



361 180 €



364 40 €



365 30 €



371 125 €

EMISIÓN 1895. Alfonso XIII

F 320	**	229, 230/1 y 240 CTA. 4 val. Centrados.	25
-------	----	--	----

EMISIÓN 1897-1898. Impuesto de Guerra

Fc 321	*	234. 15 Céntimos verde. Muy buen ejemplar. Cat. 1.200 €.	450
--------	---	---	-----

EMISIÓN 1901-1905. Cadete

F 322	*/(*)	241/9. 2 Céntimos a 30 Céntimos. 9 val. Muy bien centrados, algunos lujo. 2 y 15 c. sin goma.	50
F 323	**	246. 15 Céntimos violeta. LUJO.	25
F 324	*	250. 40 Céntimos oliva. Bien centrado. Inapreciable señal de fijasellos. Cat. +135 €.	50
F 325	*	250. 40 Céntimos oliva. Bien centrado. Cat. + 135 €.	40
F 326	*	251. 40 Céntimos rosa. Centrado de lujo. Goma no original (not original gum).	100
F 327	*	251. 40 Céntimos rosa. Muy bien centrado. Cat. + 295 €.	80
F 328	**	252. 50 Céntimos azul. LUJO.	30
F 329	*	253. 1 Peseta carmín. LUJO.	15
F 330	**	254. 4 Pesetas violeta negruzco. Bien centrado. Cat. + 435 €.	200
F 331	*	254. 4 Pesetas violeta. Muy bien centrado. Cat. + 285 €.	75
F 332	*	255. 10 Pesetas naranja. Muy bien centrado. Cat. + 275 €.	100
F 333	*	255. 10 Pesetas naranja. Cat. 275 €.	50
F 334	**	NE11. 15 Céntimos castaño rojizo. NO EXPENDIDO. Cat. 1.680 €.	250
Fc 335	*	NE 12. 30 Céntimos azul. NO EXPENDIDO. Muy bien centrado. Cat. 5.000 €.	900
Fc 336	**	NE 13. 1 Peseta oliva. NO EXPENDIDO. Bien centrado. RARO. Cat. + 2.700 €.	1.000
Fc 337	*	NE 14. 1 Peseta azul verdoso. NO EXPENDIDO. Muy bien centrado. RARO. Cat. 2.700 €.	1.000
Fc 338	*	NE 15. 1 Peseta violeta negruzco. NO EXPENDIDO. Bien centrado. RARO. Cert. COMEX (1978). Cat. 2.700 €.	1.000

EMISIÓN 1905. Pegaso

F 339	**	256 CTA. 20 Céntimos rosa. Muy bien centrado. Impureza propia del papel. Cat. 240 €.	35
-------	----	---	----

EMISIÓN 1905. Quijote

F 340	*	257/66 CTA. 5 Céntimos a 10 Pesetas. Muy bien centrados. Cat. 1.730 € (Ed. 2019).	260
F 341	**/*/(*)	257/66 CTA. 5 Céntimos a 10 Pesetas. 25 c, 40 c y 1 Pta con defecto. 10 Pts sin fijasellos. Cat. + 900 € (Ed. 2019).	60
F 342	o	257/66 CTA. 5 Céntimos a 10 Pesetas. Cat. 550 € (Ed. 2019).	85

EMISIÓN 1920. Medallón

F 343	*	267/80 CTA. 2 Céntimos a 10 Pesetas. Centrados habituales. Cat. 450 €.	100
F 344	*	267N/8N, 270N/2N, 275N y 277N/80N. 25, 15, 20, 30, 50 c y 1 Pta a 10 Ptas. NUMERACIÓN CEROS. Cat. 1.436 € (Ed. 2019).	130
F 345	**	270ec. 15 Céntimos azul. ERROR DE COLOR. Nº A 001.357. Diente corto (short perf.). Raro. Cat. +583 €. .	80
F 346	*	271s. 15 Céntimos amarillo. SIN DENTAR. Nº S 607. 386. Raro. Cat. 230 €.	40
F 347	**/*	273 (4). 20 Céntimos violeta. Bloque de cuatro. Muy buen ejemplar. Un sello leve fijasellos. Cat. + 330 € (Ed. 2019).	90
F 348	**	276N (4). 40 Céntimos rosa. Bloque de cuatro. Numeración ceros. Cat. +264 €.	40
F 349	*	276a. 40 Céntimos salmón. Muy bien centrado. Cat. 180 €.	35
F 350	*	276a. 40 Céntimos salmón. Buen ejemplar. Cat. 180 €.	15
F 351	*	289/90 CTA. 1920. Tipografiados. Centrados. Cat. 150 €.	40

EMISIÓN 1920. Congreso U.P.U.

F 352	**	297/308. 1 Céntimo a 4 Pesetas. Muy bien centrados. Raros en esta calidad. Cat. + 700 €.	200
F 353	**	307 t. 1 Peseta carmín . Variedad cartela del valor "1" rota en la parte superior. Goma no original. (regummed). Cat. 165 €.	40
F 354	**	308. 4 Pesetas violeta. Buen ejemplar. Cat. 305 €.	75

EMISIÓN 1922-1930. Vaquer

F 355	*	310/23 CTA. 2 Céntimos a 10 Pesetas. 14 valores. Muy bien centrados. Rara en esta calidad. Cat. +240 €. . .	75
F 356	*	310/23 CTA. 2 Céntimos a 10 Pesetas. Buenos ejemplares. Cat. 240 €.	60
F 357	*	310/22. 2 Céntimos a 4 Pesetas. Serie a falta del 10 pts. 13 val. Valores clave muy bien centrados. Cat. +200 €. Ed. 2019..	35
F 358	*	320b. 50 Céntimos rojo anaranjado. Cat. 163 €.	40
F 359	*	322N. 4 Pesetas carmín violáceo. Numeración CEROS. Buen ejemplar. Cat. 170 €.	30
F 360	**	323. 10 Pesetas castaño. Centrado habitual. Cat. 108 €.	25
F 361	**	NE23s y * NE24s CTA. 25 Céntimos azul. NO EXPENDIDOS SIN DENTAR. Tipos I y II. Cat. 1.226 €. .	180

EMISIÓN 1925. Pegaso

F 362	*	324. 20 Céntimos rojo. Variedad mancha blanca en la 1ª "N" de CORRESPONDENCIA (similar a 256tc). Raro.	60
-------	---	---	----

EMISIÓN 1926-1927. Cruz Roja

F 363	*	325/38 CTA. 1 Céntimo a 10 Pesetas y urgente. Cat. 150 €.	40
F 364	**	339/48 CTA. 5 Céntimos a 4 Pesetas. 4 Ptas. leve doblez vertical (slight vertical crease). Cat. 230 €. . .	40
F 365	*	339/348 CTA. 5 Céntimos a 4 Pesetas. Cat. 120 €.	30
F 366	*	388/91 CTA. Sobrecargados. Bien centrados. Cat. 140 €.	30

EMISIÓN 1929. Sevilla-Barcelona

F 367	*	434/47 CTA. 1 Céntimo a 10 Pesetas y urgente. Cat. 170 €.	50
F 368	*	434Ma/447Ma sin 440Ma. 1 Céntimo a 10 Pesetas y urgente a falta del 25 c. Sobrecargados "MUES-TRA". Algún leve defecto. Cat. 444 €.	60
F 369	**	438cc. 15 Céntimos. COLOR CAMBIADO verde amarillo. Muy raro. Cat. +285 €.	80
F 370	*	448/53 CTA. 5 Céntimos a 4 Pesetas. Cat. 120 €.	30

EMISIÓN 1929. Sociedad de Naciones

F 371	**	455/68 CTA. 1 Céntimo a 10 Pesetas y urgente. Muy bien centrados. Cat. 500 €.	125
-------	----	--	-----

EMISIÓN 1930. Ferrocarriles

F 372	*	483/8 CTA. 5 Céntimos a 4 Pesetas. Centrados de lujo. Rara en esta calidad. Cat. 300 €.	60
F 373	**	488r. 4 Peseta negro. Variedad punto debajo de la "I" de TIMBRE. Espléndido. Cat. +104 €.	30
F 374	*	483ra/488ra CTA. 5 Céntimos a 4 Pesetas. Variedad "E" de "DE" con acento. Rara en serie completa. Cat. 347 €.	80

EMISIÓN 1930-1931. Alfonso XIII

F 375	**	490/8, 497A CTA. 2 Céntimos a 50 c. 10 val. Cat. 300 €.	90
F 376	*	490/498 y 497A CTA. 2 Céntimos a 50 Céntimos. Muy bien centrados. Cat. 200 €.	40

EMISIÓN 1930. Goya

F 377	**	499/516 CTA (4). 1 Céntimo a 10 Pesetas. 18 val. BLOQUES DE CUATRO. Cat. 320 €.	40
F 378	(*)	Gálvez 2551(10). 1930. PRUEBA DEL PUNZÓN DEFINITIVO. 25 c. azul oscuro. Bloque de 10.	40
F 379	(*)	1930. PRUEBA DE PUNZÓN. 25 c. azul claro sobre cartulina estucada. No reseñada en Gálvez. Rara.	150
F 380	(*)	1930. PRUEBA DE PUNZÓN. 25 c. naranja sobre cartulina estucada. No reseñada en Gálvez. Rara.	150
F 381	**	517cc/30cc CTA (4). 5 c. a 20 c. Bloques de cuatro, COLORES CAMBIADOS. El urgente sin la habilitación. Cat. 1.800 €.	200
F 382	(*)	517MTas/30MTas CTA (4). 5 c. a 10 Pts. 13 val. SIN DENTAR y UN TALADRO EN CADA SELLO. Bloques de cuatro. Cat. 1.340 €.	125

EMISIÓN 1930. Descubrimiento de América

F 383	**	531/46 CTA. Descubrimiento. 16 val. Cat. 180 €.	50
F 384	(*)	531s al 539s. 1 Céntimo a 25 Céntimos. 9 val. sin dentar. Cat. 195 €.	30
F 385	**	559/565 (4) CTA. 5 Céntimos a 10 Pesetas. Bloques de cuatro. Cat. 140 €.	35
F 386	*	559s/565s CTA. 5 Céntimos a 10 Pesetas. Sin dentar. 4 y 10 Pesetas sin goma (no gum). Cat. 205 €.	40

EMISIÓN 1930. Unión Iberoamericana

F 387	*	566s/582s CTA. 1 Céntimo a 10 Pesetas y urgente. SIN DENTAR. Cat. 300 €.	60
F 388	(*)	576s. 40 Céntimos azul. Pareja vertical sin dentar, variedad de impresión debido a doblez del papel.	30
F 389	*	579er. 4 Pesetas violeta. Sin dentar. Variedad impreso en anverso y reverso.	40
F 390	**	579er (3). 4 Pesetas violeta. Tira de tres variedad dentado vertical desplazado. Leves sombras del tiempo (slight toned).	60
F 391	*	580ccb y 580ccbs. 10 Pesetas. Variedad color pizarra. Dentado y sin dentar. Cat. 163 €.	40
F 392	*	583s/591s CTA. 5 Céntimos a 4 Pesetas. Sin dentar. 9 val. Cat. 260 €.	55

EMISIÓN 1931. Pegaso

F 393	**	592A CTA. 20 Céntimos rosa. LUJO. Raro en esta calidad. Cat. 310 €.	75
-------	----	--	----

II REPÚBLICA

EMISIÓN 1931. Sobrecargados

F 394	**	593/603 CTA. 2 Céntimos a 1 Peseta y urgente. Cat. 250 €.	50
F 395	*	593/603 CTA. 2 Céntimos a 1 Peseta y urgente. Cat. 120 €.	30
F 396	**	594N/602N, sin 600N. 5 Céntimos a 1 Peseta, sin 40 c. NUMERACIÓN CEROS. Cat. 318 €.	75
F 397	**	600hh. 40 Céntimos azul. Variedad DOBLE SOBRECARGA. Lujo. Cat. +156 €.	40
F 398	**	602. 1 Peseta. Espléndido. Cat. +150 €.	45
F 399	**	602hdh. 1 Peseta pizarra. Variedad HABILITACIÓN A CABALLO. Lujo. Cat. +162 €.	40

EMISIÓN 1931. Congreso U.P.P.

F 400	**	604/13 CTA. 5 Céntimos a 10 Pesetas. Cat. 120 €. Ed. 2019	25
401	**	614/9 CTA. UPP. 6 val.	10
F 402	**	620/9 CTA. 5 Céntimos a 10 Pesetas. Cat. 80 €.	25
F 403	**	620hcc/9hcc CTA. 5 val. UPP. Cambio color en sobrecarga. Cat. 246 €.	60
F 404	**	630hcc, 634hcc, 635hcc CTA. 5 Céntimos, 1 y 4 Pesetas. Variedad cambio de color en la sobrecarga. Cat. 123 €.	35



367 50 €



368 60 €



369 80 €



375 90 €



376 40 €



370 30 €



372 60 €



373 30 €



374 80 €



383 50 €



384 30 €



387 60 €



389 40 €



391 40 €



386 40 €



393 75 €



394 50 €



395 30 €



396 75 €



397 40 €



398 45 €



399 40 €



411 45 €



400 25 €



402 25 €



404 35 €



392 55 €



412 30 €



413 65 €



414 25 €



415 20 €



416 35 €



403 60 €

EMISIÓN 1931. Montserrat

Fc 405	**	636/49 CTA. 1 Céntimo a 10 Pesetas y urgente. 14 val. en BLOQUES DE CUATRO. Muy bien centrados. Mayoría leves sombras del tiempo. Cat. + 8.000 €.	900
F 406	*	638Na. 5 Céntimos castaño negruzco. Dentado 14 y numeración CEROS. Cat. 291 €.	50
F 407	**	641Na. 20 Céntimos violeta. Numeración CEROS y dentado 14. Goma no original. Cat. 291 €.	50
F 408	*	643Na. 30 Céntimos carmín. Numeración CEROS y dentado 14. Cat. 291 €.	50
F 409	**	649d. 20 Céntimos carmín. Numeración CEROS y dentado 14. Cat. +104 €.	30
F 410	**	650/4 CTA (4). 5 Céntimos a 1 Peseta. 5 val. en BLOQUES DE CUATRO. Muy bien centrados para esta emisión. Cat. 1.000 €.	200

EMISIÓN 1931-1932. Personajes

F 411	*	655/661 CTA. 5 Céntimos a 50 Céntimos. Cat. 220 €.	45
F 412	**	658nn, * 658. 25 c. carmín lila. DOBLE NUMERACIÓN. Pareja con normal. Cat. +104 €.	30

EMISIÓN 1932. Personajes y Monumentos

F 413	*	662M/75M CTA. 2 Céntimos a 10 Pesetas. 13 val. Habilitación MUESTRA. 10 pts. falta diente en esquina. Se incluye * 677M. Cat. 463 €.	65
F 414	*	664ccbs. 10 Céntimos rosa. COLOR CAMBIADO SIN DENTAR. Cat. 247 €.	25
F 415	(*)	Gálvez 3003. 1932 Joaquín Costa. 10 c. negro. Prueba de punzón. Márgenes pequeños.	20
F 416	**	666ccas. 20 Céntimos verde oscuro. COLOR CAMBIADO SIN DENTAR. Cat. + 121 €.	35

EMISIÓN 1933. Cifras

F 417	**	678s. 2 Céntimos castaño rojizo. SIN DENTAR. Cat. 61 €.	20
-------	----	--	----

EMISIÓN 1935. Autogiro

F 418	**	689s. 2 Pesetas azul. SIN DENTAR. Cert. COMEX (2018). Cat. +310 €.	125
-------	----	---	-----

EMISIÓN 1935. Lope de Vega

F 419	**	690/3 CTA. 15 Céntimos a 1 Peseta. Bien centrados. Cat. 200 €.	50
F 420	*	691s al 693s. 30 Céntimos a 1 Peseta. Sin dentar. Cat. 191 €.	40

EMISIÓN 1937. Gregorio Fernández

F 421	**	726s (4). 30 Céntimos carmín. Bloque de cuatro. SIN DENTAR. Cat. 176 €.	40
-------	----	--	----

EMISIÓN 1936. Exposición Filatélica de Madrid

F 422	*	727/728 CTA. 10 y 15 Céntimos. Cat. 110 €.	25
F 423	*	729/30 CTA. 10 y 15 Céntimos. Cat. 350 €.	50

EMISIÓN 1936. Personajes

F 424	*	740s. 60 Céntimos naranja. SIN DENTAR. Variedad IMPRESIÓN DESPLAZADA. Raro.	30
-------	---	--	----

EMISIÓN 1938. VII Aniversario de la República

F 425	**	756 CTA. Bien centrado. Cat. 250 €.	60
-------	----	---	----



417 20 €



418 125 €



419 50 €



420 40 €



425 60 €



406 50 €



407 50 €



408 50 €



409 30 €



429 400 €



422 25 €



423 50 €



431 200 €



432 50 €



433 150 €



434 65 €



436 90 €



443 30 €



440 60 €



447 325 €



439 400 €



449 20 €



445 20 €



424 30 €



448 75 €



450 100 €



451 25 €

EMISIÓN 1938. Defensa de Madrid

F 426	**	757sv (3). Tira de tres, SIN DENTADO VERTICAL. Cat. + 174 €.	50
F 427	(*)	757s (2). 1938 Defensa de Madrid. Pareja vertical, variedad impresión solo del color azul claro.	40
F 428	*	758a. Hojita bloque. Variedad azul verdoso. Leves manchitas de grasa de antiguo filoestuche. RARISIMA. Solo se emitieron 100 hojitas, entre los nos. 39001 y 39100. Cert. CEM.	400
F 429	*	759t. Aéreo. Variedad "A" y "Y" de AYUDA unidas. Muy raro. Solo existen 100 ejemplares. Cert. COMEX.	400

EMISIÓN 1938. Constitución de los EE.UU.

F 430	*	764s CTA. Hojita bloque. SIN DENTAR. Conservación habitual. Rara. Sólo 400 de tirada. Cert. CEM. Cat. 440 €.	150
F 431	**	765 CTA. Aéreo. Muy bien centrado. Cert. COMEX (2016). Cat. 600 €.	200
F 432	**	765 CTA. Algún punto tonalizado (some toning spot). Cat. 600 €.	50
F 433	**	765s. Aéreo. Sin dentar. Cat. 700 €.	150
F 434	*	765s CTA. Aéreo SIN DENTAR. Cat. 440 €.	65
F 435	**	765s (4). Aéreo. Bloque de cuatro sin dentar. Raro. Cat. +2.800 €.	600
F 436	*	765hi CTA. Aéreo. Sobrecarga invertida. Cat. 522 €.	90

EMISIÓN 1938. Correo Submarino

F 437	☒	775/80 CTA. 1938. MAHÓN a BARCELONA. Serie completa con mat. MAHÓN 14 AGO. 1938.	225
Fc 438	**	775/80 CTA (4). Submarino. 6 val. en BLOQUES DE CUATRO. Bien centrados. Cat. + 2.400 €. (Ed. 2019).	900
F 439	**	775s/780s CTA. 1 Peseta a 15 Pesetas. Sin dentar. Cat. 1.465 €.	400
F 440	(*)	775PR/780PR (2) CTA. 1 Peseta a 15 Pesetas. Planchas inutilizadas en color negro. Parejas verticales. Cat. 492 €.	60
F 441	**	781 CTA. Hojita bloque. Cert. COMEX (2019). Cat. 680 €.	200
F 442	**	781 CTA. Hojita bloque. Cert. COMEX (2019). Cat. 680 €.	200

EMISIÓN 1938. Montserrat habilitados correo aéreo

F 443	**	782/6 CTA. Sobrecargados. Cat. 150 €.	30
F 444	**	782/6 CTA (4). Sobrecargados. 5 val. en BLOQUES DE CUATRO. Bien centrados. Cat. 1.000 €.	200

EMISIÓN 1938. Homenaje 43 División

F 445	**	787/8 CTA. 25 y 45 Céntimos. Cat. 80 €.	20
F 446	**	787/8 CTA (4). 25 Céntimos y 45 Céntimos. BLOQUES DE CUATRO. Cat. 320 €.	50

EMISIÓN 1938. Milicias

F 447	**	792/800 CTA. 5 Céntimos a 10 Pesetas. Muy bien centrados. Rara en esta calidad. 2 Pts leve señal de fijasellos. Cat. + 824 €.	325
F 448	**	797sv. 1,20 Pesetas negro. SIN DENTADO VERTICAL. Cat. + 352 €.	75

EMISIÓN 1939. Avión en vuelo

F 449	*	NE 38, 38s CTA. No expandido. Dentado y sin dentar. Cat. 102 €.	20
-------	---	---	----

EMISIÓN 1939. Correo de Campaña

F 450	**	NE46/NE55 CTA. 10 val. 20 c. y 60 c. numeración ceros, 40 c. rosa insignificantes fallos de goma. Cat. +575 €.	100
-------	----	--	-----



428 400 €



430 150 €



455 20 €



435 600 €



446 50 €



437 225 €



441 200 €



442 200 €



456 250 €



460 10 €



462 20 €



463 40 €



466 50 €



468 60 €



469 60 €



470 80 €

ESTADO ESPAÑOL

F 451	**/*	803s/11s, 808 As. 1936 Junta de Defensa. 2 Céntimos a 1 Peseta. 10 valores. SIN DENTAR. Cat. + 103 €.	25
F 452	**	814/31 CTA. 1937-40 Cifras, Cid e Isabel. 18 val. Cat. 365 €.	80
F 453	**	815s/31s + 816As/Bs CTA. 1937 Cifras, Cid e Isabel. 19 val. SIN DENTAR. Cat. 830 €.	275
F 454	**	816ecs. 5 Céntimos verde. COLOR CAMBIADO SIN DENTAR. CAT. + 90 €.	25
F 455	*	836/7 CTA. 1937 Hojitas Toledo. Sobrecarga carta alada. Poro natural del papel.	20
F 456	**	838/9 CTA. 1937 Toledo. Hojitas bloque SIN DENTAR. Hojita verde levemente tonalizada. Cat. 1.200 €.	250
F 457	**	841s/4As CTA. 1938 Fernando el Católico. 6 valores. SIN DENTAR. Cat. 380 €.	90
F 458	**	841As y 844As (2). 1938 Fernando el Católico. Parejas verticales, sin dentar. LUJO. Cat. +260 €.	60
F 459	**	841Asv (4). 1938 Fernando el Católico. 15 c. verde. Bloque de cuatro SIN DENTADO VERTICAL. Cat. + 136 €.	10
F 460	**	842dd, 844Add. 1938 Fernando el Católico. 20 c. pareja, un sello DOBLE DENTADO VERTICAL y 30 c., tira de 3, un sello DOBLE DENTADO VERTICAL. Cat. + 181 €.	10
F 461	**	842smi, 844Asmd y 844Asma. 1938 Fernando el Católico. 15 c. y 30 c. (2). VARIEDADES DE DENTADO. Cat. + 235 €.	20
F 462	**	844Ae (4). 1938 Fernando el Católico. 30 c. rojo. "CMS" en lugar de CTS y DOBLE DENTADO HORIZONTAL y VERTICAL. No reseñado. Cat. + 292 €.	20
F 463	(*)	844Ae(8). 1938 Fernando el Católico. 30 c. rojo. Bloque de 8 "CMS" en lugar de "CTS" y DOBLE DENTADO HORIZONTAL. Algún dentado algo desprendido. Raro. Cat. + 584 €.	40
F 464	**	844Aes. 1938 Fernando el Católico. 30 c. rojo "CMS" en lugar de "CTS". SIN DENTAR. Cat. + 145 €.	10
F 465	**	844Aes. 1938 Fernando el Católico. 30 c. rojo. "CMS" en lugar de "CTS". SIN DENTAR. Cat. + 145 €.	10
F 466	**	844Aes (4). 1938 Fernando el Católico. 30 c. rojo. Bloque de cuatro SIN DENTAR "CMS" en lugar de "CTS". Cat. + 580 €.	50
F 467	*	844Aec/Aecm (2) 1938 Fernando el Católico. 30 c. 11 valores en parejas CAMBIOS DE COLOR, incluyendo oro y plata. Raros. Cat. + 3.660 €	325
F 468	**	844Aeca (4). 1938 Fernando el Católico. 30 c. negro. Bloque de cuatro SIN DENTAR CAMBIO DE COLOR. Cat. + 760 €.	60
F 469	**	844Aecb (4). 1938 Fernando el Católico. 30 c. pizarra. Bloque de cuatro SIN DENTAR CAMBIO DE COLOR. Cat. +760 €.	60
F 470	**	844Aecc (4). 1938 Fernando el Católico. 30 c. verde Bloque de cuatro. SIN DENTAR CAMBIO DE COLOR. Cat. 900 €.	80
F 471	**	844Aecd (4). 1938 Fernando el Católico. 30 c. verde amarillento. Bloque de cuatro SIN DENTAR CAMBIO DE COLOR. Cat. 1.100 €.	100
F 472	**	844Aece (4). 1938 Fernando el Católico. 30 c. verde oscuro. Bloque de cuatro SIN DENTAR CAMBIO DE COLOR. Cat. + 760 €.	60
F 473	*	844Aech. 1938 Fernando el Católico. 30 c. lila carminado. CAMBIO DE COLOR. Cat. 190 €.	10
F 474	**	844Aech (8). 1938 Fernando el Católico. 30 c. lila carminado. Bloque de ocho. SIN DENTAR CAMBIO DE COLOR. Cat. + 1.520 €.	125
F 475	**	NE 58s/9s CTA. 1938 Fernando el Católico. 2 val. NO EXPENDIDOS. Cat. 635 €.	70
F 476	(*)	NE 58sp/59 sp CTA. 1938 Fernando el Católico. 2 val. No expendidos. PAPEL ESTUCADO SIN DENTAR. Raros. Cat. 890 €.	90
F 477	☒	845 (6). 1946. Certificado de BARCELONA a BÉLGICA.	15
F 478	*	845as/6as (2) CTA. 1938 Fernando el Católico. 2 val. en parejas SIN DENTAR. Cat. 560 €.	50
F 479	**	845 + 845sv. 1938 Fernando el Católico. 50 c. pizarra. Tira de 4, 1 sello SIN DENTAR MARGEN DERECHO y otro SIN DENT. VERTICAL.	10
F 480	**	845sv (2). 1938 Fernando el Católico. 50 c. pizarra. Pareja SIN DENTADO VERTICAL. Cat. + 280 €.	15
F 481	**	845sv (2). 1938 Fernando el Católico. 50 c. pizarra. Pareja SIN DENTADO VERTICAL. Cat. + 280 €.	15
F 482	**	845his/6his CTA. 1938 Fernando el Católico. 2 val. HABILITACIÓN INVERTIDA SIN DENTAR. Cat. 890 €.	100
F 483	**	845hcc/6hcc CTA. 1938 Fernando el Católico. 2 val. HABILITACIÓN EN NEGRO. Cat. 600 €.	65
F 484	**	SH847 CTA. 1938 Monumentos. Sellos procedentes de la hojita bloque. Cat. 60 €.	20
F 485	**	851/4 CTA. 1938 Alzamiento. 4 val. Cat. 210 €.	60



452 80 €



453 275 €



454 25 €



457 90 €



458 60 €



461 20 €



464 10 €



465 10 €



467 325 €



473 10 €



475 70 €



476 90 €



478 50 €



480 15 €



484 20 €



481 15 €



482 100 €



483 65 €



487 30 €



485 60 €



486 35 €



489 40 €



490 30 €



491 30 €



501 35 €



492 30 €



493 75 €



495 50 €



496 40 €



498 100 €



499 50 €

F 486	*	851/4 CTA. 1938 Mano . 4 val. Cat. 250 €.....	35
F 487	**	855/60 CTA. 1938-9 Isabel La Católica . 6 val. Cat. 130 €.....	30
F 488	**	855/60 (4) CTA. Isabel la Católica . 6 val. en BLOQUES DE CUATRO. Cat. 825 €.....	150
F 489	*	867/878 CTA. 1939 Franco . 12 val. Cat. 170 €.....	40
F 490	**	870ccas. 1939 Franco. 40 Céntimos variedad color grosella. Sin dentar. Cat. +135 €.....	30
F 491	*	871ccs. 45 Céntimos verde. Variedad color cambiado. Cat. 135 €.....	30
F 492	*	879s y (*) 879 var. 25 Céntimos Pegaso sin dentar y 25 c. Pegaso sin dentar, papel cartón y DOBLE IMPRESIÓN. No catalogado. Se incluyen 2 sellos 861 sin dentar.....	30
F 493	**	883ccs. 1939 La Cierva . 50 Céntimos. Variedad color cambiado. Sin dentar. Cat. +480 €.....	75
F 494	□	888 y 870. 1939 . NOVELDA a VALENCIA. Raro el 10 c. de Pro-Tuberculosos circulado.....	30
F 495	*	901ccN/902ccN CTA. 1940 Pilar . Variedad colores cambiados y numeración CEROS. Cat. 336 €.....	50
F 496	*	901ccs/902ccs CTA. 1940 Pilar . Variedad de colores cambiados SIN DENTAR. Cat. +220 €.....	40
F 497	**	901ccs/2ccs CTA (4). 1940 Pilar . 4 y 10 Pts. Bloques de Cuatro. COLORES CAMBIADOS SIN DENTAR. Cat. + 880 €.....	100
F 498	*	904s/913s CTA. 1940 Pilar . Aéreos. 10 val. Sin dentar. Cat. 495 €.....	100
F 499	*	912ccN/913ccN. 1940 Pilar . Aéreos. Variedad colores cambiados y numeración ceros. Cat. 336 €.....	50
F 500	**	924 dh. 30 Céntimos . azul. Bloque de cuatro. Variedad dentado horizontal muy desplazado. Raro y no reseñado.....	30
F 501	(*)	925ps (2). 1939 Franco . 40 Céntimos verde grisáceo. Variedad papel cartón amarillento en pareja sin dentar. Raro.....	35
F 502	*	934d. 1939 Franco . 10 Pesetas castaño. Variedad dentado 10 de línea. Raro. Cert. GRAUS. Cat. 385 €.....	100
F 503	(*)	984p (4). 1944 Pro Tuberculosos . 10 c. naranja. Bloque de cuatro, variedad papel cartulina, sin dentar. Cat. 240 €.....	50
F 504	(*)	986p (6). 1944 Pro Tuberculosos . 40 c. + 10 c. violeta. Bloque de seis. Esquina de hoja. Cat. 342 €.....	50
F 505	*	988efs. 25 Céntimos rosa. Variedad SIN CRUZ DE LORENA. Sin dentar. Cat. 140 €.....	35
F 506	**	992. 1945 García Morato . 10 ptas. ROSA OSCURO, variedad COLOR CAMBIADO. Raro.....	175
F 507	**	1007ccas (4). 1946 Goya . 74 c. violeta. Bloque de cuatro COLOR CAMBIADO SIN DENTAR. Cat. + 780 €.....	80
F 508	**	1016. 1947 Zuloaga . 50 Pesetas carmín. Centrado habitual. Cat. 230 €.....	50

II CENTENARIO

F 509	**	1075/82 CTA. 1950 Centenario del Sello . 8 val. Cat. 475 €.....	150
F 510	**	1075/82 CTA. 1950 Centenario del Sello . 8 val. Cat. 475 €.....	150
F 511	**	1075/82 CTA. 1950 Centenario del Sello . 8 val. Cat. 475 € (Ed. 2019).....	150
F 512	**	1075/82 CTA. 1950 Centenario del Sello . 8 val. Cat. 475 € (Ed. 2019).....	150
F 513	**	1075/82 CTA (4). 1950 Centenario del Sello . BLOQUES DE CUATRO. Cat. 1.900 € (Ed. 2019).....	500
Fc 514	**	1083 CTA. 1950 Visita Franco a Canarias . Sin número de control al dorso. LUJO. Cert. COMEX (2019).....	1.500
F 515	**	1088/9 CTA. 1951 Visita a Canarias . Cat. 180 € (Ed. 2019).....	45
F 516	*	1088 y **1089 CTA (4). 1951 Visita a Canarias . BLOQUES DE CUATRO. Cat. 520 € (Ed. 2019).....	110
F 517	o	1088he/1089he CTA. 1951 Visita Caudillo a Canarias . Variedad "CAUDILLO" más corto. Matasello de favor. Cat. 270 €.....	40
F 518	**	1088hdha (4). 1951 Visita Caudillo a Canarias . Bloque de cuatro, variedad sobrecarga desplazada a la izquierda. Cat. +720 €.....	80
F 519	**	1090 CTA. 1951 Visita a Canarias . Con número de control al dorso. Lujo. Cert. COMEX (1994). Cat. 1.000 €.....	200
F 520	**	1090 CTA. 1951 Visita a Canarias . Con cifra al dorso. Cat. 650 € (Ed. 2019).....	140
F 521	**	1090 CTA. 1951 Visita Franco a Canarias . Con número de control al dorso. Buen ejemplar. Cat. 650 €.....	125
F 522	**	1124/5 CTA. 1953 Legazpi y Sorolla . Lujo. Cert. COMEX (1994). Cat. 700 €.....	200
F 523	(*)	1153dv. 1955 . 1 Peseta naranja, variedad DENTADO DESPLAZADO. Pareja. Cat. 100 €.....	35
F 524	**	1638ef 1965 Escudo de Sevilla . Variedad SIN COLOR NEGRO Y DENTADO VERTICAL DESPLAZADO.....	30
F 525	(*)	1638. 1965 Escudo de Sevilla . IMPRESIÓN SOLO DEL COLOR DORADO. SIN DENTAR. Raro.....	30
F 526	**	1665id. 1965-5 Pesetas castaño claro. Variedad COLOR DORADO DESPLAZADO. Cat. 71 €.....	20



502 100 €



505 35 €



506 175 €



508 50 €



515 45 €



517 40 €



509 150 €



510 150 €



512 150 €



522 200 €



524 30 €



525 30 €



511 150 €



519 200 €



520 140 €



521 125 €



523 35 €



527 30 €



529 25 €



533 25 €



534 50 €



535 100 €



526 20 €



528 150 €



536 25 €



537 30 €



540 50 €



541 30 €



542 30 €



543 40 €



544 50 €



547 30 €



548 200 €



549 100 €



554 150 €



557 50 €



559 20 €



561 30 €



564 60 €



565 20 €



566 60 €



567 175 €

F 527	**	2879. 1987 Juan Carlos I. 30 Ptas. ultramar. Variedad dentado muy desplazado. "ESPAÑA correos" omitidos. Raro.	30
F 528	**	3004s. 1989 Juan Carlos I. 15 pts. verde esmeralda. SIN DENTAR. Borde de hoja. Raro.	150
F 529	**	3004 dw. 1989. Juan Carlos I. 15 Pesetas verde. Variedad SIN DENTAR parcialmente.	25
F 530	**	3544C y 3711AC CTA. 1998 Carnet del Rey y 2000 Carpeta 150 Aniversario del Sello. Cat. 280 €. FOTO EN WEB.	60
F 531	**	3869c. 2002 Flores. Carnet dentado horizontal muy desplazado. Muy raro.	50

ESPAÑA VARIOS

PRUEBAS OFICIALES

F 532	(*)	6/7 CTA. 1984. España 84. Cat. 156 €.	25
-------	-----	--	----

BARCELONA

F 533	*	2ef/6ef CTA. 1929-31. 5 valores. ERRORES DE IMPRESIÓN. Falta el color del fondo. Nº 2 ef centrado emisión. Cat. 139,50 €.	25
F 534	(*)	2efs/6efs CTA. (2). 1929-31. 5 valores en parejas. ERRORES DE IMPRESIÓN. Falta el color del fondo. Sin dentar. Cat. 548 €.	50
F 535	**	NE 9hi/NE 16hi CTA. 1932. NO EXPENDIDOS. 8 val. Serie completa. Cat. + 410 €.	100
F 536	*	NE 17/21. 1936. 5 val. Serie completa. No expendidos. Cat. 144 €.	25
F 537	**/*	34 (4). 1942 Fachada del Ayuntamiento 5 c. azul Tira de 4, variedad DENTADO VERTICAL PARCIAL. Raro.	30
F 538	(*)	35s (4). 1942 Fachada del Ayuntamiento. Bloque de cuatro, variedad doble impresión y al dorso, triple numeración.	50
F 539	(*)	43s (4). 1943 Casa Padellás. 5 c. azul. Bloque de cuatro SIN DENTAR y DOBLE IMPRESIÓN.	30
F 540	**	49s/50s CTA. (2). 1943 Colón. 2 val. en parejas SIN DENTAR. Cat. + 192 €.	50
F 541	**	SH 51s/2s CTA. 1943 Colón. Sellos procedentes de las hojitas SIN DENTAR. Cat. + 120 €.	30
F 542	*	SH 60/1 CTA. 1944. Sellos procedentes de las hojitas. Variedad COLORES DEL FONDO DESPLAZADOS.	30
F 543	*/(*)	SH 60 (2). 1944. Sellos procedentes de la hojita. Dos variedades: COLOR NEGRO MUY DESPLAZADO y DOBLE DENTADO VERTICAL.	40
F 544	*	SH61 (2). 1944. Sellos procedentes de la hojita. Dos variedades: FALTA LA IMPRESIÓN DEL COLOR NEGRO y DENTADOS MUY DESPLAZADOS.	50
F 545	**	Hojitas NE29/NE30 CTA. 1945 Navidad. No expendidas. Goma habitual. Cat. 520 €.	100
F 546	**	Hojita NE32 CTA. 1945 Navidad. No expendida. Cat. 275 €.	50
F 547	*	Telégrafos 4/8 CTA. 1934 Sobrecargados. 5 val. Cat. 127 €.	30
F 548	**	Telégrafos 17s/20s CTA. 1942-45 Escudo de la ciudad y sello de Bolsa sobrecargados. Sin dentar. Valor 19s leve adelgazamiento. 4 val. Raros. Cert. GRAUS. Cat. 1.160 €.	200
F 549	**	Telégrafos 18 hcc. 1942-5. 10 Céntimos sobre 30 Céntimos azul. Variedad HABILITACIÓN EN ROJO. Raro. Dentado y goma habituales. Cat. + 510 €.	100

ASTURIAS Y LEÓN

F 550	**	3. 1936-37. 5 c. rojo. Centrado habitual. Cat. 210 €.	50
F 551	**	10hh. 1937. 60 c. sobre 5 c. rojo. Doble impresión de la habilitación. Nº 558104. Rarísimo. Solo existen 50 sellos.	250
F 552	**	NE15hdv. Tirada 50.	150

CANARIAS

F 553	*	14/19 CTA. 1937 Sobrecargados. 6 val. 50 c. tipo II y 1 pta. tipo X. Cert. COMEX.	100
-------	---	--	-----



471 100 €



472 60 €



474 125 €



488 150 €



477 15 €



479 10 €



497 100 €



518 80 €



500 30 €



503 50 €



504 50 €



507 80 €



516 110 €



513 500 €



531 50 €



532 25 €



538 50 €



539 30 €



555 30 €

F 554	o	18hcc. 1937 Sobrecargados . Sobrecarga azul. Tipo I. Solo existen 10 sellos. Adelgazado (thin). Cert. COMEX.	150
F 555	□	31/33. 1938 . De LAS PALMAS a HAMBURGO. Serie completa con franqueo complementario.....	30
F 556	**/*	31hh/33hh CTA. 1937 Alzamiento . Variedad SOBRECARGA DOBLE. Raros. Cert. COMEX.	90
F 557	**	44/51 CTA. 1938 Sobrecargados . 8 val. Cat. 197 €.	50

EMISIONES LOCALES PATRIÓTICAS

F 558	*	AZUAGA . 1/4 CTA. 4 val. en bloque de cuatro sobrecargados. Raros. Cert. CEM.	100
F 559	*	BILBAO . NE 2/3 CTA. 10 c. y 30 c. no expendidos.	20
F 560	*	BURGOS . 19/22 CTA. 1936 Sellos fiscales sobrecargados . 4 valores. Cat. 118 €.	40
F 561	**	BURGOS 45/47 CTA. 1936 . 3 val. Sobrecarga URGENTE.	30
F 562	*	BURGOS 64/67 CTA. 1937 . 4 val. Sobrecarga VIVA ESPAÑA.	30
F 563	☒	HUELVA 19, 20, 21 y 21hcc. 1937 . HUELVA a PARIS, 30 c., 50 c. y dos sellos de 2 ptas. con sobrecarga roja y negra. Rara.	250
F 564	*	HUESCA 17/23 CTA. 1937 . Sellos republicanos sobrecargados. 7 val.	60
F 565	*	MÁLAGA . 1/24 CTA. 24 val.	20
F 566	*	MELILLA 1/2 CTA. 1936 . 2 val. Sobrecarga VIVA ESPAÑA.	60
F 567	*	ORENSE 23s/28s, 22As/25As CTA. 1936 . 7 val.	175
F 568	*	SANTA CRUZ DE TENERIFE 10hi/14hi CTA. 1937 . 5 val. con sobrecarga invertida.	120
F 569		SANTA CRUZ DE TENERIFE 15/9 CTA. 1937 Sobrecargados	50
F 570	*	SEVILLA 1hi/17hi CTA. 1936 . 1 c. a 10 ptas. y urgente. 17 val. Sobrecarga invertida.	60
F 571	*	VITORIA 1/18 CTA. 1937 . 18 val. Sobrecarga VIVA ESPAÑA. Tipo III. 1º y 2º tirada.	40
F 572	*	ZARAGOZA . 16hcc (12), 16hi (9). 1 c. cambio color sobrecarga (6 parejas), sob invertida (bloque de 9) y sob violeta (bloque de 9 no catalogado).	10
F 573	**	ZARAGOZA . NE 1, NE 3 y NE 5/8. 6 val. No expendidos, sob. INVERTIDA. No catalogado. Raros. .	60
F 574	**/*	ZARAGOZA . 86/92 CTA. 1937 . Bloque de cuatro con las sobrecargas. Rara.	60

FRANQUICIAS

F 575	☒	1845 ca. MADRID a CORUÑA. Matasello fechador MADRID y marca FRANCO general, ambas en azul. Marcas DICCIONARIO GEOGRÁFICO/P. MADDOZ/Franco en negro. Pieza de extraordinaria rareza. (Pascual Madoz, autor de la obra Diccionario Geográfico-Estadístico. Histórico de España y sus posesiones de Ultramar 1848-50, fue diputado en Madrid, ministro de Hacienda y gobernador en Barcelona)..	300
F 576	**	1 CTA (2). 1869 Alegoría postal . Pareja. Cat. + 175 €.	40
F 577	*	1 (28). 1869 Sin valor azul. Hoja completa de 28 sellos. Segunda tirada sin variedades. Muy rara.	700
F 578	*	7. 1881 Alegoría literaria . Cat. 48 €.	15
F 579	**	11/18 CTA. Dentada y sin dentar. Cat. +101 €.	30
F 580	**	23/7 CTA. 1938 Mercurio . 5 val. RARA.	200
F 581	(*)	23s/27s CTA. 1938 Mercurio . 5 val. SIN DENTAR. Cat. 465 €.	100
F 582	*	23sp/7sp. 1938 Mercurio . 5 val. en PAPEL CARTON, sin dentar. Cat. 150 €	30

TELÉGRAFOS

F 583	*	26. 1869 Isabel II . 100 m. azul. Espléndido. Cat. 95 €.	18
F 584	**	13/6 CTA. 1901 Telégrafo municipal de VILLADA	30

BENEFICENCIA

F 585	**	21M/26M CTA. 1938 . 6 val. Sob. MUESTRA. Cat. 90 €.	20
Fc 586	*	NE34 CTA. 1934 Día del huérfano postal . Hojita bloque. SIN DENTAR. MUY RARA. Solo 100 de tirada. Cert. GRAUS (1987). Cat. 7.640 €.	1.500



550 50 €

551 250 €

552 150 €

553 100 €

556 90 €

562 30 €



560 40 €



570 60 €



568 120 €



571 40 €



573 60 €



578 15 €



576 40 €



579 30 €



581 100 €



582 30 €



580 200 €



583 18 €



584 30 €



590 15 €



596 200 €



597 100 €



585 20 €



587 90 €



588 60 €



589 75 €



595 30 €



598 100 €



599 100 €



601 175 €



602 130 €



603 80 €



604 50 €



606 120 €



608 90 €

HUÉRFANOS DE CORREOS

F 587	**	16s/20s CTA. 1938 Motivos religiosos. 5 val. Sin dentar. Cat. +440 €.	90
F 588	**	19ed. 1938 Motivos religiosos. 25 Céntimos violeta. Variedad doble impresión. Cat. +320 €.	60
F 589	**	19eds. 1938 Motivos religiosos. 25 c. violeta. Variedad doble impresión. Sin dentar. Cat. +355 €.	75

CRUZADA CONTRA EL FRÍO

F 590	**	21s/8s CTA. 1938. 8 val. SIN DENTAR. Cat. +79'50 €.	15
-------	----	--	----

ENTEROS PRIVADOS INICIATIVA PARTICULAR

F 591	<input type="checkbox"/>	LAIZ 519. INICIATIVA PARTICULAR. 15 c. violeta Tipo Vaquer, a TARRASA. FERNANDO PELEGRIN/ZARAGOZA. Rara.	20
-------	--------------------------	--	----

ESPAÑA. GUERRA CIVIL. ZONA NACIONAL

592	(*)	EPILA (ZARAGOZA). - Conjunto formado por *Gálvez: 283 (3), 284, carta 284 (2), 284E cambio de color sin inscripciones (7), 285a, sob. azul, carta 283, 285 sin número, 285a sob. azul doble, 285i sob. invertida y 285di sob. doble invertida. FOTO EN WEB.	50
-----	-----	---	----

ESPAÑA. GUERRA CIVIL. ZONA REPUBLICANA

F 593	<input checked="" type="checkbox"/>	s/f. Sobre a BARCELONA. Marca de franquicia GRUPO OBUSES/ 105 MONTAÑA/ARTILLERÍA y Censura 43 DIVISIÓN.	10
-------	-------------------------------------	---	----

ESPAÑA. GUERRA CIVIL. ZONA REPUBLICANA. VIÑETAS POLÍTICAS

F 594	<input checked="" type="checkbox"/>	1938. Sobre de BAKOU (Rusia) a ALEMANIA con viñeta de 10 c. AUS..	20
-------	-------------------------------------	--	----

DEPENDENCIAS POSTALES

ANDORRA

F 595	(*)	NE 1s/12s, ** NE 13/24 y **NE25/36 CTA. 1896-1932. No expendidos. Series completas. Yv. 146 €.	30
F 596	**	1/14 CTA. 1928 Alfonso XIII. 14 val. sobrecargados. Mayoría dentado 14 (raros). 50 c. con fijasellos y 4 Pts y urgente (Edifil 14) reengomados. Cert. GRAUS (1998). Cat. + 940 €.	200
F 597	*	1/14 CTA. 1928. 14 val. sobrecargados. Centrados de la emisión. Cat. 645 €.	100
F 598	*	1/13. 1928. 13 val. sobrecargados. Falta un urgente. Mayoría bien centrados. Cat. + 540 €.	100
F 599	**	1/10, 13/4. 1928. 2 c. a 1 Pta. y urgentes. Mayoría muy bien centrados. Cat. + 391 €.	100
Fc 600	*	12N. 1928. 10 Pesetas castaño. Numeración ceros al dorso. Cert. COMEX. Cat. 3.000 €.	500
F 601	**	15/27 CTA. 1929 Paisajes. 13 val. Mayoría bien centrados. Rara sin fijasellos. Cat. + 620 €.	175
F 602	**	15/27 CTA. 1929 Paisajes de Andorra. 13 val. Centrados habituales. Cat. 620 €.	130
F 603	*	15/27 CTA. 1929 Paisajes. 13 val. Cat. 485 €.	80
F 604	*	15/27 CTA. 1929 Paisajes. 13 val. 1 Pta. adelgazado (thinned). Cat. 485 €.	50
F 605	o	15/27 CTA. 1929 Paisajes. 13 val. Usados sobre fragmento con mat. filatélico de época. El 10 pts repetido. Cat. 495 €.	80
F 606	**	15d/24d CTA. 1931 Paisajes. 9 val. Dentado 11 1/2. Mayoría bien centrados. Cat. + 420 €.	120
F 607	**	NE 13/NE 24 CTA (4). 1932 Paisajes. 12 val. NO EXPENDIDOS. Bloques de cuatro. Cat. 152 €.	30
F 608	**	28/44 sin 37 y 41. 1935-43 Paisajes. Serie a falta del 40 c. y 1 Pts. 10 c. (Edifil 31) y 20 c. con fijasellos. Mayoría bien centrados. Cat. + 340 €.	90
F 609	*	28/44 sin 37 y 41. 1935-43 Paisajes. Serie a falta del 40 c. y 1 Pts. Mayoría bien centrados. Cat. + 260 €.	75



494 30 €



569 50 €



545 100 €



572 10 €



546 50 €



558 100 €



591 20 €



575 300 €



574 60 €



563 250 €



594 20 €



577 700 €



593 10 €



614 45 €



607 30 €



624 50 €



623 25 €



626 100 €



633 75 €



632 75 €



634 140 €



635 30 €



656 90 €

Fc 610	**	37. 1942 San Juan de Casellas . 40 c. azul. Magnífico ejemplar muy bien centrado. Raro en esta calidad. Cert. GRAUS (1998, ejemplar de calidad) y Exfima (1978).	450
F 611	*	37. 1935-43 . 40 Céntimos azul. Cat. 940 €.	200
Fc 612	*	41. 1935-43 . 1 Peseta pizarra. Muy bien centrado. Goma no original. Cert. COMEX (2019).	350
F 613	**	45/58 CTA. 1948-53 . Tipos diversos. 14 val. Cat. 210 €.	30
F 614	**	72, 972. 1972. Europa 72 . Conjunto de 2 sellos nuevos, 1 usado y 1 SPD. Cat. 400 €.	45
F 615	**	72 CTA. 1972 Europa . Yv. 115 €.	20
F 616	**	72 CTA. 1972 Europa . Cat. 115 €.	20
F 617	**	Beneficencia 1/6 CTA. 1938 . 6 val. Cat. 485 €.	80
F 618	**	Beneficencia 1s/6s CTA. 1938 . 6 val. SIN DENTAR. 5 c. goma algo tonalizada (slight toned). Cat. 785 €.	125
F 619	**	Beneficencia 7/12 CTA. 1943 . 6 valores. Cat. 355 €.	60
F 620	**	Beneficencia 7/12 CTA. 1943 Historia del Correo . 6 val. Cat. 355 €.	60
F 621	*	Beneficencia 7/12 CTA. 1943 . 6 valores. Cat. 267 €.	40

ANTILLAS

Fc 622	*	3. 1855 . 2 Reales carmín. Espléndido. Muy raro en esta calidad. Cert. COMEX.	250
F 623	o	6 (6). 1856 Isabel II . 2 r. rojo anaranjado. Bloque de 6 inutilizado a pluma.	25
F 624	**	7/9 (4) CTA. 1857 Isabel II . 3 val. Bloques de cuatro. Gran calidad.	50
Fc 625	o	8. 1 Real verde. Mat. CORREOS/VERACRUZ en negro, usado durante la Expedición Militar a Méjico. Muy raro. Cert. COMEX.	175

CABO JUBY

F 626	☒	1hh, 2hh. 1916 . Sobre filatélico circulado a STA CRUZ DE TENERIFE, con sellos de 5 c. s. 4 pts DOBLE HABILITACIÓN y 10 c. s. 10 pts DOBLE HABILITACIÓN en verde y carmín. Doble con corte reforzado en la parte central. Raro.	100
F 627	**	17. 1919 . 10 Ptas. naranja. Variedad trazo inferior de la "B" de CABO, rota. Muy raro. Cat. 1.650 €.	140
F 628	**	26/39 CTA. 1926 Cruz Roja . 14 val. Cat. 100 €.	25
F 629	**	128/31. 1940. 1 Peseta a 10 Pesetas . Cat. 172 €.	35
F 630	**	Beneficencia 1s/6s CTA. 1938 . 6 val. SIN DENTAR. Cat. +220 €.	50

CUBA

Fc 631	☒	1849 . BAGUR a TRINIDAD. Marca en rojo anaranjado EMPRESA/ESPAÑA. Preciosa y muy rara. P.E. 43.	400
F 632	☒	P.E. 1. S/F. SAN DIEGO DE LOS BAÑOS a PINAR DEL RIO. Marca PALACIOS en tinta de escribir. LUJO.	75
F 633	☒	1854 . Envuelta completa a HABANA. MATASELLO FECHADOR S.TIAGO DE CUBA y FRANCO ambas marcas en azul. Rara y espléndida.	75
F 634	☒	CUBA. 1865. De MATANZAS a NUEVA YORK. Encaminada en Habana por MANUEL P. PIE & Co, con timbre azul y en Habana por P.E. DESVERNINE & Co con timbre rojo. Tasa del vapor 10 c. Muy rara y de LUJO.	140
F 635	**	12 (4). 1864. Isabel II. 1/4 r. negro sobre anteadado. Bloque de cuatro. Lujo. Cat. + 125 €.	30
F 636	*	57ed. 1880 . 10 Céntimos carmín. VARIEDAD doble impresión de la leyenda. Raro. Cat. 230 €.	75
Fc 637	*	71. 1882 . Alfonso XII. 5 Céntimos CASTAÑO NEGRO, ERROR DE COLOR. No catalogado. PIEZA RARÍSIMA conservando toda su goma original.	300
F 638	☒	77. 1883 (Junio) . Envuelta de LA HABANA a ZARAGOZA. 5 c. s. 5 c. (2), mat. fechador. Uno de los primeros días de uso de esta rara emisión en sobres circulado. Cert. ECHENAGUSÍA.	200
F 639	**	Telégrafos 1/3 CTAS. Pequeño stock de esta emisión Ed. 1 (5), Ed. 2 (7) y Ed. 3 (9). Con y sin fijasellos. Cat. + 250 €.	35
F 640	**	Telégrafos 4/6 CTA. 1869 . 3 val. Centrados. Cat. 150 €.	40
F 641	**	Telégrafos 4/6 CTA. 1869 . 3 val. Cat. 150 €.	30
F 642	*	Telégrafos 30s. 1874 . 2 Pesetas castaño, SIN DENTAR. Cat. 87 €.	20



605 80 €



609 75 €



611 200 €



613 30 €



627 140 €



636 75 €



639 35 €



640 40 €



641 30 €



617 80 €



618 125 €



619 60 €



620 60 €



621 40 €



628 25 €



615 20 €



629 35 €



630 50 €



650 30 €



642 20 €



643 120 €



644 100 €



645 50 €



646 50 €



647 75 €



648 35 €



649 50 €



653 120 €



654 80 €



655 225 €



661 150 €



662 250 €



664 100 €



665 95 €



651 25 €



663 110 €



666 30 €



672 70 €



675 20 €



676 30 €

ELOBEY

F 643 * 18N. 1903. 10 ptas. azul. Bien centrado. Cat. 610 €. 120

FERNANDO POO

F 644 * 1. 1868. 20 c. castaño. Cat. 925 €. 100
 F 645 (*) 1. 1868. 20 Céntimos castaño. Adelgazado y defecto en esquina (thin and top right corner fault). Cat. 925 €. 50
 F 646 * 32 + 32hh. 5 c. sobre 2 c. rosa. Pareja, uno DOBLE SOBRECARGA. Cat. +211€. 50
 F 647 * 32hccai. 5 c. sobre 2 c. rosa. HABILITACION INVERTIDA EN ROJO. Raro. Cat. 295 €. 75
 F 648 * 37hh. 5 c. sobre 12 1/2 c. castaño. DOBLE HABILITACION en negro y azul. Fdo. GALVEZ. Cat. +135 €. 35
 F 649 * 37hcca. 1896-1900. Doble sobrecarga. Cat. 205 € 50
 F 650 o 47F y 47G. 10 c. s. 25 c. y 15 c. s. 25 c. 2 valores usados. Cat. 172 €. 30

FILIPINAS

F 651 o 1. 5 Cuartos naranja. Corte en margen derecho no visible (cut in right margin). Cat. 365 €. 25
 Fc 652 (*) 2. 10 Cuartos carmín. Muy buen ejemplar. Leves manchas limpiadas (minour cleaned stains). Cert. COMEX. Cat. 840 €. 250
 F 653 * 20 E. 2 Reales rojo. HABILITADO/ POR LA/ NACION. Raro. Cert. COMEX. Cat. 390 €. 120
 F 654 * 35s. 1876 Alfonso XII. 2 c. azul. Sin dentar. Cat. 390 €. 80
 F 655 * 35es. 1876. 2 Céntimos violeta sin dentar. ERROR DE COLOR. Se trata de un ensayo de color con goma original y adelgazamiento (thin). Rarísimo. 225
 F 656 o Correo Insurrecto 4. 1899. 2 Centavos rojo. Matasello azul CORREOS/DE/FILIPINAS y manuscrito Puno (¿) 21 de Enº 1899 más rúbrica. Raro. 90
 F 657 □ Telégrafos. 1886 ca. Recibo de telegrama con 7 sellos de telégrafos, mat. ESTACION DE CAPITANIA DEL PUERTO para Saigón. 50
 F 658 ** Telégrafos 18 (4). 1886-88 Alfonso XII. 1 Peso rosa. Bloque de cuatro. Muy raro. Cat. + 1.200 €. 300
 Fc 659 (*) Telégrafos 29 var. 1890. 12 4/8 c. VARIEDAD COLOR CASTAÑO. No en Edifil. Gálvez 54. Rarísimo. 225
 Fc 660 (*) Telégrafos 31 var. 1890. 25 c. VARIEDAD COLOR VERDE. No en Edifil. Gálvez 55. Rarísimo. 225
 F 661 o Fiscales Gálvez 20/21 CTA. 1866. Sellos de 5 pesos de Derecho Judicial, sobrecarga RECARGO DE CONSUMO. Muy raros. 150

GUINEA

F 662 * 9/26 CTA. 1903 Alfonso XIII. 18 val. 5 Pts sin goma. Algún valor ceros. Cat. 1.235 €. 250
 F 663 * 111/23 CTA. 1917 Alfonso XIII. 13 val. sobrecargados. Cat. 535 €. 110
 F 664 * 122he. 1917 Alfonso XIII. 9117 en lugar 1917. Leves sombras del tiempo (slight toned). Cat. 630 €. 100
 F 665 ** 124/7 CTA. 1918 Alfonso XIII. 4 val. sobrecargados. Bien centrados. Raros. Cert. GRAUS (1995). Cat. + 440 €. 95
 F 666 ** 191/201 CTA. 1929 Sevilla-Barcelona. 11 val. Cat. + 160 €. 30
 F 667 o 253hzd (4). 1937-38 Indígenas. 30 c. sobre 40 c. azul. Bloque de cuatro, un sello variedad cifra "3" inclinada. Raro. Cat. +222 €. 60
 F 668 ☒ 254 (4). 1939. BATA a RÍO BENITO. 40 c. sobre 80 c., bloque de cuatro, matasello fechador. Raro. 60
 F 669 ** 256s/9s CTA. 1939. 4 val. SIN DENTAR. Raros. Cat. + 290 €. 70
 F 670 ** 260s/3s + 268s CTA. 1940-2. 5 val. SIN DENTAR. Cat. + 110 €. 20
 F 671 ☒ 264 (6) 266 (3). 1949. Certificado de RIO BENITO a MADRID via Lagos. Nueve sellos pegados entre si. Carta algo deteriorada pero interesante. 50

IFNI

F 672 ** Beneficencia 1s/6s CTA. 1939 Historia del Correo. 7 val. SIN DENTAR. Todos borde de hoja. Cat. +220 €. 70



669 70 € 670 20 € 673 40 € 674 150 € 677 50 €

679 175 € 682 80 € 685 75 €



686 30 € 687 350 € 688 75 € 690 70 € 691 30 €



689 60 €



692 30 € 693 20 € 694 25 € 695 25 € 696 35 € 697 30 € 698 25 € 699 35 €



700 35 € 701 50 € 702 25 € 703 40 € 704 40 € 705 55 € 714 25 €



710 60 €



707 20 € 709 110 € 711 40 € 732 55 €



718 15 €



715 30 € 735 45 € 736 30 € 737 20 € 733 30 €



716 15 €



738 20 € 739 15 € 740 30 € 741 125 €



753 25 €

MARRUECOS

F 673	*	57/63 CTA. 1916-19 Sobrecargados. Mayoría bien centrados.	40
F 674	*	59ec. 1916-20. 5 c. Error de color castaño oliva. Raro. Fdo. GALVEZ. Cat. 720 €.	150
F 675	*	200/16 CTA. 1940 Tipos diversos. 17 valores Cat. 82 €.	20
F 676	**	312/24 CTA. 1949 U.P.U. 13 val. Cat. 100 €.	30
F 677	**	Telégrafos 16. 1917-18. 10 Ptas. carmín. Centrado de LUJO. Numeración ceros. Cat. +240 €.	50
F 678	**	Telégrafos 17/24 CTA. 1923-7. 8 val. Habilitados. 4 pts., valor clave, papel pajizo como ha de ser en los auténticos. 10 pts. numeración ceros. Bien centrados. Serie rarísima en esta calidad. 4 pts. cert. GRAUS. Cat. 1.850 €.	500
F 679	**	Telégrafos 32-4 CTA. 1935. 3 val. Habilitados. Valor clave cert. GRAUS. Rarísimos en esta calidad. Cat. 665 €.	175

PUERTO RICO

F 680	□	Ant. 10p. 1867. SAN JUAN a CEIBA.. 1/2 r. verde sobre papel rosado (raro). Matasello parrilla. Frontal. Interesante.	90
F 681	□	Antillas 22. Plica judicial circulada a YABUCOA. Mat. ovalado de Alcaldía en azul. Rara.	50
F 682	*	84. 1890 Alfonso XIII. 40 c. naranja. Bien centrado. Cat. 316 €.	80
F 683	*	150/66. 1898. 17 val, serie completa. Muy bien centrados, excepto 3 c. azul y 5 c. verde. Serie rarísima completa.	250
F 684	*	182/91. 1898. 10 val, serie completa. Sob. HABILITADO/17 OCTUBRE/1898. Serie rarísima infravalorada en los catálogos. Fdos. ROIG.	350
F 685	*	Gálvez 199. 1898. 2 Milésimas verde, sob. HABILITADO/17 OCTUBRE/1898, 2 sellos, uno sob. INVERTIDA. (2 stamps, one inverted overprint and slightly toned). Algo tonalizado. Muy raros.	75
F 686	**	Telégrafos 17s/18s CTA. 1878 Escudo. 2 val. Sin dentar. Cat. +128 €.	30

RÍO DE ORO

Fc 687	*	1N/16N CTA. 1905 Alfonso XIII. 16 val. Numeración CEROS. Raros. Cat. 1.750 €.	350
F 688	*	39hh, 39hhc y 39hhca. 1908. 15 c. sobre 75 c. Habilitaciones dobles en color violeta, verde y violeta y verde en el mismo sello. Cat. 275 €.	75
F 689	*	40C. 1908 Sello fiscal habilitado para Correos. 5 c. sobre 50 c. verde. Fdo. GALVEZ. Cat. 280 €.	60
F 690	**	91/103 CTA. 1917. 13 val. Sobrecargados. Mayoría bien centrados. Raros. Cat. 324 €.	70

SAHARA

F 691	**	NE1s/NE9s. 1937. NO EXPENDIDOS. 15 c. a 4 Pts. Espléndidos. Cat. + 222,80 €.	30
F 692	**	36Ahh. 1931-5 Dromedario e indígena. 5 c. verde. HABILITACIÓN DOBLE DE ARRIBA A ABAJO. Cat. + 360 €.	30
F 693	**	37Ahh. 1931 Dromedario e indígena. 10 c. verde. HABILITACIÓN DOBLE DE ARRIBA A ABAJO. Cat. + 210 €.	20
F 694	**	38Ahh. 1931-5. Dromedario e indígena. 15 c. verde azulado. HABILITACIÓN DOBLE DE ARRIBA A ABAJO. Cat. 210 €.	25
F 695	**	39 Ahh. 1931-5. Dromedario e indígena. 20 c. violeta. Habilitación doble de arriba a abajo. Cat. + 210 €. ...	25
F 696	**	41Ahhcc. 1931-5 Dromedario e indígena. 30 Céntimos castaño rojizo. HABILITACIÓN DOBLE DE ARRIBA A ABAJO EN COLOR ROJO. Cat. + 360 €.	35
F 697	**/*	36B al 46B. 1932 Dromedario e indígena. 5 c. a 4 ptas. Sobrecarga horizontal. Únicamente el 4 ptas. tiene fijasellos. Cat. 232 €.	30
F 698	**	46Bhi. 1932. 4 ptas. castaño. Variedad HABILITACION INVERTIDA. Raro. Cat. +200 €.	25
F 699	**	47Bhi. 1932. 10 Ptas. carmín violeta. Variedad HABILITACION INVERTIDA. Raro. Cat. +310 €.	35
F 700	**	46C. 4 Pesetas castaño. Doble sobrecarga vertical, De abajo a arriba en azul y de arriba a abajo en rojo. Raro. Cat. 360 €.	35



638 200 €



657 50 €



668 60 €



658 300 €



667 60 €



671 50 €



706 30 €



680 90 €



681 50 €



712 30 €



717 70 €



708 50 €



722 300 € Ex 3



724 300 € Ex 3



725 500 € Ex 4

F 701	**	47C. 1934 . 10 Ptas. carmín violeta. Variedad doble sobrecarga vertical, una invertida en distinto color. Raro. Cat. 510 €.	50
F 702	**	38 D. 1935 . 15 c. verde azulado. Variedad sobrecarga vertical de abajo a arriba en carmín y horizontal en azul. Cat. +200 €.	25
F 703	**	39D. 1935 . 20 c. violeta. Variedad sobrecarga vertical de abajo a arriba en rojo y horizontal en azul. Raro. Cat. +400 €.	40
F 704	**	39Db. 1935 . 20 c. violeta. Variedad sobrecarga vertical de abajo a arriba en rojo y horizontal en azul. Raro. Cat. +400 €.	40
F 705	(*)	NE 1/10 CTA. 1931-5 . 10 val. NO EXPENDIDOS. SIN DENTAR. Cat. 330 €.	55

TÁNGER

F 706	☒	1911. A ALCÁZAR. Marca de franquicia en negro, CORREO ESPAÑOL ADMÓN.. PRAL/TÁNGER (MARRUECOS). Raro.	30
F 707	**	23/36 CTA. 1926 Cruz Roja . 14 val. Cat. 84 €.	20
F 708	o	23/33 y 36 (4). 1926 Cruz Roja . 1 c. a 1 Pta. y urgente. Bloque de cuatro matasello CERTIFICADO-CRUZ ROJA ESPAÑOLA. Raro. Cat. 250 €.	50
F 709	*	NE 8. 1937 . 10 pts. sob. TÁNGER. No expendido. Fdo. FARACHE/TÁNGER. Raro. Cat. 420 €.	110
F 710	**	100hh/104hh. 1938 . 25 c. a 50 c. (5 val.). SOBRECARGA DOBLE en pareja con normal. Raros.	60
F 711	*	124hi. 1939 . Habilidadación invertida. Cat. 235 €.	40
F 712	*/o	123 + 123 hea. 1939 . 60 c. azul. Bloque de 6, 4 sellos variedad "T" de Tánger invertida. Raro.	30
F 713	**	129, 131 (6). 1938 . 10 y 25 c. Bloques de 6, variedad HABILITACIÓN MUY DESPLAZADA. Raros. Pliegues propios de la emisión. FOTO EN WEB.	30
F 714	**	137 he. 1938 . 60 c. azul. Variedad "L" invertida en lugar de "T" de Tánger. Cat. 100 €.	25
F 715	*	142hhi, 144hhi. 1938 Sobrecargados . 50 c. y 2 pts. Doble sobrecarga, una invertida. Cat. 140 €.	30
F 716	**	Beneficencia 6/11 CTA. 1938 . 6 val. Cat. 80 €.	15
F 717	**	Beneficencia 17/22 (4) CTA. 1943 Sobrecargados . Bloques de cuatro. Cat. 352 €.	70
F 718	**	Beneficencia 17/22 CTA. 1943 . 6 val. Cat. 88 €.	15

LOTES Y COLECCIONES

ESPAÑA

719		ESPAÑA.- Colección en álbum + hojas desde primeras emisiones hasta aprox. 1.960. Parte antigua los sellos de gran valor falsos, bien señalados. Base de la colección: Primer Centenario con UPU, Milicias, Pilares, Centenario, Sorolla, etc. En general, buena calidad. Todo con fijasellos. Incluye álbum con Colonias españolas con alguna serie de valor y colección mundial. Alto valor en catálogo. Lote muy comercial. FOTO EN WEB (Ex. 4) .	1.000
720		ESPAÑA.- Colección en 6 álbumes de 1938 a 2002 y parte del 2003. Hasta 1949, sellos nuevos y usados. A partir de 1950 en nuevo, con y sin fijasellos, a falta del 1083 y 1083A/B (1088/9 en usado). Destaca Centenario (2 val. con fijasellos), 1090 (sin fijasellos) y 1124/5 (con fijasellos). FOTO EN WEB (Ex. 4) .	500
721		ESPAÑA.- Colección en 9 álbumes Edifil de 1950 a 2018 a falta de 1083, 1083A/B, 1090 y 1124/5. Algún valor de la primera parte con leves sombras del tiempo o goma alterada, resto sin fijasellos y perfecto. Incluye carnets. A destacar 1075/82 (Centenario) perfecta, con certificado COMEX. Alto valor en catálogo y facial FOTO EN WEB (Ex. 3) .	900
F 722		ESPAÑA. MINIPLIEGOS.- Colección en 2 álbumes Edifil de 1977 a 2010 completa, a excepción de los nºs 42A/B y 61A/B. A destacar Juan Carlos I de 300, 500 y 1.000 Pts. Todo en nuevo, sin fijasellos y perfecto. Cat. Edifil 1.971,15 €. FOTO EN WEB (Ex. 3) .	300
723		ESPAÑA. MINIPLIEGOS.- Pequeño stock formado por minipliegos, entre los años 1977 y 2004. Mínimo 1 y máximo 5. Todos nuevos y perfectos. Destaca 3/5 (5), 62(5), 63(5), 67(5) y 69(5). Cat. Edifil 2019, 1.623 €.	250



729 650 € Ex 6



726 225 €



745 60 €



748 25 €



746 150 €



747 50 €



750 60 €



828 40 €



752 30 €



775 30 €



780 25 €



814 50 €



838 350 €



912 180 €



913 500 €



839 350 €



918 25 €

F 724	ESPAÑA-PRUEBAS OFICIALES.- Colección montada en hojas de álbum de 1975 a 2009 muy completa. Faltan los n ^{os} . Edifil 4/5, 9/16, 26/7, 29, 64A/D, 66/7, 71A y 99/100. A destacar Autonomías. Cat. Edifil 1.993 €. FOTO EN WEB (Ex. 3)	300
F 725	ESPAÑA S.P.D.- Colección en 23 clasificadores, de 1947 a 2014. Prácticamente completa desde 1950 (faltan los Canarias). Destaca: Centenario, Legazpi y Sorolla y serie básica de Franco. Algunos con matasello conmemorativo. Incluye E.P. y aerogramas.	500

DEPENDENCIAS POSTALES

F 726	ANDORRA ESPAÑOLA.- Conjunto en hoja de álbum. 1928-1929. Ed. 1 a 27. Completo. Centrados diversos Buena calidad, con fijasellos. Cat. 1.130 €.	225
727	ANDORRA ESPAÑOLA.- Espléndida colección montada en álbum con protectores de 1948 a 2018 completa. Sellos nuevos, sin fijasellos y perfectos. Cat. Edifil 950 €. FOTO EN WEB (Ex. 2)	200
728	COLONIAS ESPAÑOLAS EN ÁFRICA.- Colección en 2 álbumes Edifil, con protectores, formada por series completas en nuevo, inmensa mayoría sin fijasellos. Puede haber algún valor con sombras del tiempo. Período aprox. 1950-1975. Cat. Edifil 1.860 €. FOTO EN WEB (Ex. 6)	275
F 729	CUBA.- 1873-1898. Colección montada en 6 páginas de antiguo Yvert. Sellos en nuevos y mayoría series completas. Incluye sellos de valor. Algún sello leve doblez de goma (some items slight gum folds). En general, buena calidad. Merece examen. Valor cat. aprox. + 5.500 €. Raro conjunto. FOTO EN WEB (Ex. 4)	650



SEGUNDA SESIÓN: PAÍSES EXTRANJEROS.

Martes 7 de Mayo 2019 a las 15 horas.

Lotes 730 al 1212

FOREIGN COUNTRIES. Tuesday May 7, 2019, 15 hours. Lots 730 to 1212

PAÍSES EXTRANJEROS

ALBANIA

730 * 347/53 dent y 589/92, 641/5 y HB 6E. todo dent y s/d. Yv. 342,50 €. **FOTO EN WEB.** 45

ALEMANIA Y ÁREA

731 **BAVIERA** *76/91 (20m falta diente en esquina-short corner perf.) y **Alta Silesia** *48/58. Yv. 268 €. 20

F 732 ** **IMPERIO** 427/430 CTA. Mi. 446/449. **1930 Iposta.** 4 val. Yv. 400 €. 55

F 733 ** 431/434 CTA. **1930 En beneficio de los pobres.** 4 val. Yv. 145 €. 30

F 734 * Mi. S114, SK19 (2), SK20 (2), W47 (2), W48/W51 y W53/4, W55 (2) y W56/8. **1933 Wagner.** Combinaciones. Juego completo a falta de Mi. W52. **FOTO EN WEB.** 30

F 735 * Aéreos 20/6 CTA. **1924.** 7 val. Yv. 300 €. 45

F 736 * Aéreos 27/34 CTA. **1926-7.** 8 val. Yv. 200 €. 30

F 737 * Aéreos 35/7 CTA. **1928-31 Graf Zeppelin.** 4 m sin goma (no gum). Yv. 150 €. 20

F 738 * Aéreos 35/7 CTA. **1928-31 Graf Zeppelin.** 4 m sin goma (no gum). Yv. 150 €. 20

F 739 (*) Aéreos 35/7 CTA. **1928-31 Graf Zeppelin.** Yv. 150 €. 15

F 740 * Aéreo 38. **1930 Sudamerika Fahrt.** 2 m. ultramar. Se incluye *Av. 39 falso. Yv. 300 €. 30

F 741 * Aéreos 40/2 CTA. **1931 Polar-Fahrt.** 3 val. Yv. 900 €. 125

F 742 * Aéreos 40/2 CTA. **1931 Polar- Fahrt.** 3 val. Tonalizados (toned gum). Yv. 900 €. 75

F 743 * Aéreos 42 A/C CTA. **1933 Chicago-Fahrt.** 3 val. Yv. 1.100 €. 140

F 744 o Aéreos 42A/B *42c CTA. **1933 Chicago-Fahrt.** 3 val. Yv. 825 €. 80

F 745 (*) HB 1 CTA. **1930 IPOSTA.** Hojita bloque. Grandes manchas del tiempo. Sellos sin fijasellos y perfectos. (400 €). Yv. 500 €. 60

F 746 * HB 3 CTA. **1935 OSTROPA.** Hojita bloque. Yv. 1.000 €. 150

F 747 ** HB 4/5 y *7 CTA. **1936.** Hojitas bloque. Yv. 350 €. 50

F 748 ** **OCUPACIÓN INTERALIADA** HB 1 CTA. **1946.** 2 Hojitas bloque sin dentar. Se incluye 1 hojita dentada con sombras del tiempo, sin valorar. Yv. 150 €. 25

Fc 749 ** **FEDERAL** 929 var., Mi 1097 G (3.200 €). **1981.** 60 pf. Europa. Impreso en la parte de la goma. Muy raro. "Printed in the gum side". Cert. SCHLEGEL. 500

F 750 ** **ORIENTAL** Emisiones Generales HB 1 y °HB 1 CTA. **1949 Goethe.** 1 hojita en nuevo con leve pliegue vertical (vertical crease) y otra en usado. Yv. 540 €. 60

F 751 ** 91/105 CTA. **1953 Personajes célebres.** 15 val. Yv. 425 €. 60

F 752 ** Hojita 1 CTA. **1950 Exposición Leipzig.** Hojita bloque. Yv. 200 €. 30

F 753 ** **SARRE** 55/62 y 263/7 CTA. **1949-50.** Series completas. Yv. 225 €. 25

F 754 ** 270 y 296/300 CTA. **1950-1.** Yv. 165 €. 20

F 755 ** Aéreos 13 CTA. **1950 Consejo de Europa.** Yv. 230 €. 25

ÁREA ARABIA

756 ** **QUAITI HADRAMOUTH** . Mi. 140, 157/61, HB15 y 19 y Mahra 30/8. Todo dent. y s/d. Mi. 225 €. 30

AUSTRALIA Y ÁREA

F 757 **1913-1936 Canguros.** Lote de 9 sellos diferentes. Yv **1, SG. 1 ; ** 2, SG. 2 ; * 3, SG. 3 ; *4, SG. 4 ; *5a, SG. 37; *60, SG. 107; *85, SG. 133; *10a, SG. 40; *85A, SG. 134. Valor cat. Yv. 228 €. Buena calidad. 30



742 75 €



743 140 €



755 25 €



754 20 €



757 30 €



758 10 €



759 10 €



760 25 €



761 20 €



751 60 €



744 80 €



762 20 €



763 15 €



764 40 €



765 40 €



766 65 €



768 50 €



769 60 €



770 15 €



771 90 €



772 30 €



786 50 €



774 25 €



776 60 €



777 35 €



778 20 €



779 20 €



781 25 €



773 10 €



783 10 €



784 15 €



785 150 €



787 20 €



792 15 €



793 15 €



794 50 €



795 40 €



796 20 €



799 25 €



797 100 €

F 758	**	4a (B), SG. 25. 1915 . 2 1/2 azul. Yv. 70 €.	10
F 759	**	4a (B), SG. 25. 1915 . 2 1/2 azul. Yv. 70 €.	10
F 760	*	6, SG. 6. 1913 . 4 p. naranja. Yv. 80 €.	25
F 761	*	7, SG. 8. 1913 . 5 p. castaño. Yv. 65 €.	20
F 762	**	8, SG. 9. 1913 . 6 p. azul. Yv. 65 + €.	20
F 763	*	9, SG. 10. 1913 . 9 p. lila. Yv. 65 €.	15
F 764	*	9aB, S.G. 27. 1913 . 9 d. violeta. Filigrana tipo III. Yv. 220 €.	40
F 765	*	10aB, S.G. 28. 1913 . 1 shilling verde azulado. Filigrana III. Yv. 220 €.	40
F 766	*	12a (A), SG. 42. 1915 . 5 s. amarillo y negro. Yv. 275 €.	65
Fc 767	**	45, SG. 75. 1924 . 1 £ gris. Raro en esta calidad. Yv. 650 €.	175
F 768	o	45, SG. 75. 1923 . 1 £ gris. Yv. 300 €.	50
F 769	*	50, 52, 54/57 tipo B, S.G. 85, 87, 90/93. 1926-30 . 1/2 p., 1 1/2 p., 3 p., 4 p., 4 1/2 p. y 1 s. 4 p. Dentado 14. Buena calidad.	60
F 770	o	64, SG. 111. 1922 . 5 s. amarillo y gris. Yv. 110 €.	15
F 771	*	87, SG. 136. 1932 . 10 s. rosa y negro. Yv. 425 €.	90
F 772	o	87 y *87 y 87A SPECIMEN (SG. 136/7). 1932-5 . 10 s. usados + 10 s. y 1 £ SPECIMEN.	30
F 773	**	102/4 CTA. 1935 Jorge V . 3 val. Yv. 70 €.	10
F 774	*	164/7 CTA. 1949-50 Escudos . 4 val. Yv. 240 €.	25
F 775	**	291/8 (5). 1963-5 Pájaros . 8 val. en bloques de cuatro. Yv. 300 €.	30
F 776	**	299/304 y 315/6 CTA. 1963-5 Navegantes . Se incluye Yv. 290/8 (6 p. sombras del tiempo). Yv. 435 €.	60
F 777	**	299/304 CTA. 1963 Navegantes . 6 val. Yv. 275 €.	35
F 778	**	319/40 + 449 CTA. 1966 Isabel y fauna . 25 val. 5 c. y 7 c. tonalizados (toned). Yv. 165 €.	20
F 779	**	319/40 CTA. 1966 Isabel y fauna . 24 val. Yv. 165 €.	20
F 780	**	380/3 (2) y 397/400 CTA. 1968-9 Personajes . En carnets. Yv. 160 €.	25
F 781	o	Servicio 11 (B) (2). 1915 . 2 s. castaño. 2 sellos con tonos diferentes de color. Yv. 200 €.	25
Fc 782	*	Servicio 12A (B), SG. O 51. 1913 . 10 s. rosa lila y gris. Firmado Diena. Yv. 1.200 €.	200
F 783	o	Servicio 51B, SG. 118. 1929 . 5 s. amarillo y gris. Yv. 85 €.	10
F 784	o	Servicio 54, SG. O 127. 1932 . 6 p. castaño. Yv. 90 €.	15
F 785	o	AUSTRALIA DEL SUR 2 (3) . 1855 . 2 p. rojo. Tira de tres. Amplios márgenes. Cert. HOLCOMBE.	150
F 786	*	NUEVA GALES DEL SUR 80 , SG. 281. 1897 . 2'6 s. multicolor. Mínimo punto con mancha del tiempo (Minimal age stain dot). Yv. 250 €.	50
F 787	**	TERRITORIO ANTÁRTICO AUSTRALIANO 8/18 CTA . 1966-8 . 11 val. Yv. 120 €.	20
788	**	8/18 CTA. 1966-8 . 11 val. Yv. 120 €.	20
789	**	8/18 CTA. 1966-8 . 11 val. Yv. 120 €.	20
790	**	8/18 CTA. 1966-8 . 11 val. Yv. 120 €.	20

AUSTRIA Y ÁREA

F 791	o	12 y 13. 1859 . 3 K. verde y 3 K. negro (adelgazado-thin). Ambos, puntos tonalizados (both, age stains). Yv. 525 €.	40
F 792	o	40/5 CTA. 1883 . 6 val. Yv. 106 €.	15
F 793	o	45. 1883 . 50 Kr. violeta. Leves puntos tonalizados (age spots). Yv. 100 €.	15
F 794	*	81/94 CTA. 1904 . 14 val. con líneas brillantes oblicuas. 6 h. defecto (fault). Yv. 370 €.	50
F 795	*	81/94 CTA. 1904 . 14 val. líneas brillantes oblicuas. 3 h. y 10 h. manchas del tiempo y algún pliegue (age stains and 10 h. also creases). Yv. 370 €.	40
F 796	*	81a/94a CTA. 1904 . 14 val. sin líneas brillantes. 30 h. adelgazado (thinned). Yv. 300 €.	20
F 797	**/*	119/35 CTA. 1910 Francisco José I . 17 val. Yv. + 700 €.	100
F 798	*	119/35 CTA. 1910 Francisco José I . 17 val. Algún valor tonalizado (some values age stains). Yv. 700 €.	70
F 799	*	378/89 CTA. 1929-31 Paisajes . 12 val. Yv. 160 €.	25
F 800	*	393/8 CTA. 1930 Antituberculosis . 6 val. Yv. 90 €.	15
F 801	**	398A/F CTA. 1931 Rotary . 6 val. 1 s. leve sombra del tiempo (minour toning). Yv. 720 €.	120
F 802	*	398A/8F CTA. 1931 Rotary . 6 val. Yv. 330 €.	40
F 803	**	399/404 CTA. 1931 Poetas . 6 val. Se incluye Yvert 467/70 con matasellos de complacencia, sin valorar. Yv. 225 €.	45



798 70 €



800 15 €



801 120 €



802 40 €



803 45 €



806 50 €



805 140 €



807 50 €



808 25 €



809 120 €



812 30 €



810 60 €



815 15 €



817 260 €



818 150 €



824 35 €



825 70 €



826 35 €



823 40 €



840 50 €



816 15 €



820 150 €



821 55 €



829 30 €



830 30 €



832 30 €



834 15 €



835 30 €



836 30 €



847 100 €

	804	*	399/404 CTA. 1931 Poetas . 6 val. Yv. 135 €.	20
F	805	**	405/18 CTA. 1932 Paisajes . 14 val. Yv. 950 €.	140
F	806	**	420/5 CTA. 1932 Pintores . Yv. 340 €.	50
F	807	**	430 CTA. 1933 Wipa . Yv. 350 €.	50
F	808	*	430 CTA. 1933 Wipa . Yv. 230 €.	25
F	809	**	430a CTA. 1933 Wipa . Hilos de seda. Esquina de hoja. LUJO. Yv. 800 €.. . . .	120
F	810	*	430a CTA. 1933 Wipa . Con hilos de seda. Yv. 500 €.	60
	811	*	430a CTA. 1933 Wipa . Goma no original (not original gum). Yv. 500 €.	50
F	812	*	431/6 CTA. 1933 . 6 val. Yv. 240 €.	30
	813	*	431/6 CTA. 1933 . 6 val. Goma no original (not original gum). Yv. 240 €.	25
F	814	☒	431/6 CTA. 1933 . Certificado de VIENA a ALEMANIA con la serie completa.	50
F	815	**	437/40 CTA. 1933 . 4 val. sobrecargados. 3 g. sobre 12 g. azul mínimo punto tonalizado (minimal age spot). Yv. 100 €.	15
F	816	**	441/58 sin 455 y * 460A/5 CTA. 1934 . 2 series a falta de 1 valor (60 g. ultramar). Yv. 145 €.	15
F	817	**	482/4 CTA. 1936 Dollfuss . 3 val. Yv. 1.610 €.	260
F	818	*	482/4 CTA. 1936 Dollfuss . 3 val. Yv. 1.060 €.	150
Fc	819	**	484. 1936 Dollfuss . Cert. DIENA (1991). Yv. 1.500 €.	250
F	820	**	553/75 CTA. 1945 . 23 val. sobrecargados. Yv. 900 €.	150
F	821	*	553/75 CTA. 1943 . 23 val. sobrecargados. Cert. V.O.B. Yv. 375 €.	55
Fc	822	**	Mi VI/VII. 1946 . BLITZ-TOTEMMASKE. 2 val. Raros. Yv. 2.600 €.	600
F	823	*	634/7 CTA. 1946 Renner. 4 val. SIN DENTAR. Yv. 260 €.	40
F	824	**	732/8 y 765/8 CTA. 1948-9 . Series completas. Yv. 172 €.	35
F	825	**	738A/54A, 801/7A. 1948-1958 Regionales . 3 series completas. Total 58 val. Buena calidad. Yv. 415 €.	70
F	826	**	788/90 CTA. 1950 Plebiscito . 3 val. Yv. 170 €.	35
	827	*	788/90 y Av. 32/46 CTA. Aéreos con sombras del tiempo (age stains). Yv. 290 €.	20
F	828	**	801/7A CTA (4). 1951-2 . 10 val. Yv. 300 €.	40
F	829	**/o	Aéreos 1/3 CTA (3). 1918 . Serie completa en nuevo, sin fijasellos (MNH) y usada (used) en papel gris (grey paper) y serie en papel blanco sin fijasellos (white paper MNH).	30
F	830	*	Aéreos 12/31 CTA. 1925-30 . 20 val. Yv. 215 €.	30
	831	*	Aéreos 12/31 CTA. 1925-30 . 20 val. Yv. 215 €.	30
F	832	**	Aéreos 32/46 CTA. 1935 Aviones . 15 val. Cat. 190 €.	30
	833	**	Aéreos 32/46 CTA. 1935 Aviones . 15 val. Yv. 190 €.	30
F	834	*	Aéreos 32/46 CTA. 1935 Aviones . 15 val. Yv. 120 €.	15
F	835	*	Aéreos 54/60. 1950-3 . Aves. Yv. 260 €.	30
F	836	*	Aéreos 54/60 CTA. 1950-3 . Aves. 7 val. Yv. 260 €.	30
	837	*	Aéreos 54/60 CTA. 1950-3 Aves . 7 val. Yv. 260 €.	30
F	838	**	HB 2/5 CTA. 1946 Renner . 4 hojitas. Leves sombras del tiempo (minimal age stains). Yv. 2.500 €. . . .	350
F	839	**	HB 2/5 CTA. 1946 Renner . 4 hojitas. Leves manchas del tiempo (minimal age stains). Yv. 2.500 €. . . .	350
F	840	**	2/5 CTA. 1946 Renner . 4 val. recortados de las hojitas.	50
F	841	**/*	Periódicos 16/9, 16a/8a y 19b/9b. 1908-10 . 4 val. papel grueso mate, 4 val. papel grueso brillante y 3 val. papel fino mate. Yv. +/- 175 €.	25
F	842	*	AUSTRIA-HUNGRÍA 1/21 CTA. 1915 . 21 val. sobrecargados. 40 h. un diente tonalizado (one perf. slightly toned). Rara. Yv. 285 €.	40

BÉLGICA Y ÁREA

Fc	843	**	47 pareja. 1886 Leopoldo II . 20 Céntimos oliva. Muy bien centrado y plena goma original.	200
F	844	☒	126/134 CTA. 1914-17 Cruz Roja. Serie completa en dos cartas circuladas.	50
	845	**	1399/403, 1547, 1858/61, 2039/42, 2145 y 2259, todos sin dentar y HB 8 y sellos de HB 8 dent. Cat. belga 208 € + Yv. 16,50 €.	30
	846		CONGO BELGA Ficha conteniendo: *Congo belga 64/71, Ruanda Urundi 28/35, 36/44 y Costa Somalies (*) 24. Algún valor sombras del tiempo (slight toned). Yv. + Mi. 256 €.	30



734 30 €



844 50 €



914 150 €



916 125 €

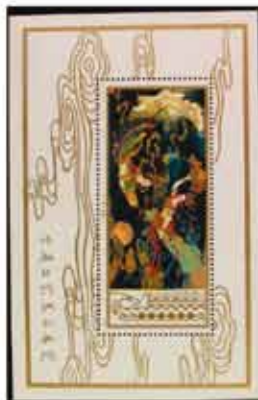

915 100 €



919 25 €



921 200 €



917 60 €



926 100 €



927 200 €



938 125 €



922 250 €



934 50 €



936 310 €



937 150 €



946 100 €



973 50 €

BULGARIA

F 847		*224/30, *252/7,**HB81A, 91A y 95B CTA. 1931-1980. Deportes y hojitas bloque de Europa. Yv. 732 €.	100
F 848	*	231/7 CTA. 1933 Juegos balcánicos. 7 val. Leves sombras del tiempo (slight toned). Yv. 600 €.	50

ÁREA CANADÁ

F 849	*	TERRANOVA 100/11, SG. 130/41. 1919. 12 val. Yv. 160 €.	40
-------	---	--	----

CHECOSLOVAQUIA

850		989/91, 2110/1, 2630/64, 2589/90 y 2697/700. En hojitas de 4 o 10 series. Yv. 20 €. FOTO EN WEB.	30
-----	--	---	----

CHINA

F 851	(*)	1137/40 CTA. 1958 Día de la Infancia. 4 val. Yv. 100 €.	25
F 852	(*)	1137/40 CTA. 1957. 4 val. Yv. 100 €.	40
F 853	**	1201/2 CTA. 1959 Aniversario Movimiento Estudiantil. 2 val. Yv. 90 €.	20
F 854	**	1224/6 CTA. 1959 Aniversario de la República Popular. 3 val. Yv. 160 €.	40
F 855	o	1242 CTA. 1959 Aniversario de la República Popular. Yv. 60 €.	15
F 856	(*)	1253/68 CTA. 1959 Deportes. 16 val. Yv. 160 €.	50
F 857	**	1273/5 CTA. 1960 Aniversario de la Conferencia de Tsunyi. 3 val. Yv. 250 €.	60
F 858	**	1280/2 CTA. 1960 Tratado de amistad chino-soviético. 3 val. Yv. 100 €.	25
F 859	*	1283/4 CTA. 1960 Aniversario liberación húngara. Yv. 120 €.	20
F 860	**	1285/7 CTA. 1960 Lenin. 3 val. 20 c. 2 dientes cortos (two short perf.). Yv. 100 €.	20
F 861	*	1290/1 CTA. 1960 Aniversario liberación de Checoslovaquia. 2 val. Yv. 100 €.	20
F 862	**	1292/303 CTA. 1960 Peces. 12 val. Calidad perfecta. Yv. 720 €.	325
F 863	o	1292/303 CTA. 1960 Peces dorados. 12 val. Yv. 120 €.	25
F 864	**	1304/8 CTA. 1960 Industria porcina. 5 val. Yv. 300 €.	75
F 865	**	1328/45 CTA. 1960-1 Flores. 18 val. 5 val. con defecto por pliegues (5 values fold faults, Yv. 1335, 1344, 1328, 1334 & 1337). Yv. 600 €.	50
F 866	**	1374/8 CTA. 1961 Tibet. 5 val. Yv. 250 €.	60
F 867	o	1406/13 CTA. 1962 Mei Lan-fang. 8 val. Se incluye 1481/92 sin valorar. Yv. 200 €.	50
F 868	o	1406/13 CTA. 1962 Mei Lan-fang. 8 val. Yv. 200 €.	50
F 869	*/o	1440/5 CTA. 1963 Aniversario revolución cubana. Nº 1445 nuevo con fijasetos (MH). Yv. 210 €.	30
F 870	o	1446/65 CTA. 1963 Mariposas. 20 val. Yv. 60 €.	15
F 871	**	1466/8 CTA. 1963 Marx. 3 val. Yv. 90 €.	25
F 872	o	1501/16 CTA. 1963 Paisajes. 16 val. Yv. 200 €.	40
F 873	**	1543/4 CTA. 1964 Fiesta del trabajo. 2 val. Yv. 100 €.	25
F 874	o	1552/66 CTA. 1964 Flores. 15 val. Yv. 100 €.	20
F 875	**	1579 CTA. 1964 Internacional socialista. Yv. 150 €.	35
F 876	*	1580/2 CTA. 1964 Aniversario de la República Popular. 3 val. Yv. 500 €.	90
F 877	*	1588/9 CTA. 1964 Aniversario liberación de Albania. 2 val. Yv. 100 €.	15
F 878	*	1590/3 CTA. 1964 Hidroeléctrica. 4 val. Yv. 500 €.	75
F 879	*	1594/601 CTA. 1964 Industrias químicas. 8 val. Yv. 80 €.	12
F 880	o	1702/4, 1705/8 y 1709/11 CTA. 1966-7. Series completas. 10 val. Yv. 230 €.	45
F 881	**	1708/8, Mi. 948/51 CTA. 1967 Guardias rojos. 4 val. Yv. 400 €.	120
F 882	**	1731/5 CTA. 1967 Mao. 5 val. Nº 1733 un diente corto (one short perf.). Yv. 800 €.	150
F 883	o	1736/8 CTA. 1967 Conferencia literaria y arte. 3 val. Yv. 600 €.	120
F 884	o	1753/8 CTA. 1968 Guardias rojas. 6 val. Yv. 90 €.	18
F 885	o	1762 CTA. 1968 Poemas de Mao. Yv. 100 €.	20
F 886	o	1780 CTA. 1968 Pintura. Yv. 60 €.	12

F 887	**	1783/4 CTA. 1969 Ópera "La linterna roja". 2 val. Yv. 200 €.	60
F 888	**	1806/11 CTA. 1970 Ópera "La Montaña del Tigre". 6 val. Yv. 350 €.	90
F 889	**	1806/11 CTA. 1970 Ópera "La Montaña del Tigre". 6 val. Yv. 350 €.	90
F 890	**	1806/11, Mi. 1063/8 CTA. 1970 Ópera "La Montaña del Tigre". 6 val. Yv. 350 €.	90
F 891	**	1813/6, Mi. 1070/3 CTA. 1971 Centenario de la Comuna de París. 4 val. Yv. 550 €.	120
F 892	**	1813/6 CTA. 1971 Centenario Comuna de París. 4 val. N° 1813 un diente corto (one short perf.). Yv. 550 €.	75
F 893	**	1817/25 CTA. 1971 Partido Comunista Chino. 9 val. Yv. 300 €.	75
F 894	**	1849/54 CTA. 1972 Yenan. 6 val. Yv. 150 €.	35
F 895	**	1855/9 CTA. 1972 Deportes. 5 val. Yv. 150 €.	35
F 896	**	1860/3 y 1864 CTA. 1972. Series completas. 5 val. Yv. 150 €.	35
F 897	**	1865/8 CTA. 1972 Canal "Bandera roja". 4 val. Yv. 180 €.	45
F 898	**	1869/74 CTA. 1973 Panda gigante. 6 val. Yv. 200 €.	50
F 899	**	1875/7, 1878/82 y 1883/6 CTA. 1973. Series completas. Yv. 115 €. FOTO EN WEB.	25
F 900	**	1887/90 CTA. 1973 Ballet "La hija de los cabellos rubios". 4 val. Yv. 180 €.	50
F 901	**	1887/90 CTA. 1973 Ballet "La hija de los cabellos rubios". 4 val. Yv. 180 €.	50
F 902	**	1893/904 y 1911/6 CTA. 1973-4. Series completas. Yv. 140 €. FOTO EN WEB.	35
F 903	**	1905/10 CTA. 1974 Gimnasia. 6 val. Yv. 90 €.	20
F 904	**	1917/22, 1923/5, 1926 y 1927/30 CTA. 1974. Series completas. Yv. 140 €. FOTO EN WEB.	35
F 905	**	1931/4, 1935/9 y 1940/4 CTA. 1974. Series completas. Yv. 121 €. FOTO EN WEB.	30
F 906	**	1955/8 CTA. 1974 Construcción de máquinas. 4 val. Yv. 400 €.	100
F 907	**	1959/61, 1962/5 y 1966/71 CTA. 1975. Series completas. Yv. 190 €. FOTO EN WEB.	35
F 908	**	1972/5, 1976/82 y 1986/8 CTA. 1975. Series completas. Yv. 150 €. FOTO EN WEB.	35
F 909	**	2006/10, 2011/5 y 2023/8 CTA. 1976. Series completas. Yv. 240 €.	60
F 910	**	2016/9, 2032/6, 2037/40, 2041/3 y 2048/53 CTA. 1976. Series completas. Yv. 193. FOTO EN WEB.	50
F 911	**	2140/9 CTA. 1978 Cuadros de Caballos. 10 val. Yv. 75 €.	20
F 912	(*)	Hojas Bloque 4/7 CTA. 1955 Sabios chinos. 4 val. Yv. 500 €.	180
F 913	*	Hojita 12 CTA. 1964 Flores. Yv. 4.000 €.	500
F 914	**	Hojita 14 CTA. 1978 Caballos. Yv. 600 €.	150
F 915	**	Hojita 15 CTA. 1978 Pintura. Yv. 400 €.	100
F 916	**	Hojita 17 CTA. 1978 Puente. Yv. 500 €.	125
F 917	**	Hojita 18 CTA. 1979 Gran Muralla. Yv. 250 €.	60
F 918	**	Hojita 20 CTA. 1979 Juegos deportivos. Yv. 120 €.	25
F 919	**	Hojita 21 CTA. 1979 Aniversario de la República. Yv. 120 €.	25
Fc 920	**	Hojita 23 CTA. Estudios de ciencias, para los niños. Rara. Yv. 2.000 €.	600

COLOMBIA

F 921	☒	Prefilatelia. 1846 (4 Abril). ABEJORRAL a RIO NEGRO. Marca en negativo REPUBLICA DE LA NUEVA GRANADA/ABEJORRAL/FRANCA. Rara.	200
F 922	☒	Prefilatelia. 1862 (3 Dic.). Gran frontal completo, certificado de BOGOTA a MEDELLIN. Marcas en rojo BOGOTA/DE/OFICIO y CERTIFICACION A BOGOTA. Magnífica estampación.	250
Fc 923	(*)	13, Sc. 17. 1861. 20 Centavos rojo. Grandes márgenes. LUJO. Cert. MOORHOUSE. Yv. 800 €.	200
F 924	*	Aéreos 104/16 (sin 117) y 118/21. 1932-3. 2 series completas, sin el sob. R. Yv. 245 €.	40

COREA DEL SUR

925	**	668/73, 677/81, HB 207/12 y HB 216/20 CTA. Yv. 221 €.	35
-----	----	---	----

DINAMARCA

F 926	**	147, Facit 161b, AFA 131 a. 1922. 1 Kr. castaño y azul. Bloque de cuatro, esquina de hoja. Tipo II. Lujo. Cert. L. NIELSEN. Yv. 520 €.	100
-------	----	--	-----



841 25 €



842 40 €



848 50 €



849 40 €



851 25 €



852 40 €



854 40 €



855 15 €



853 20 €



857 60 €



856 50 €



859 20 €



861 20 €



858 25 €



860 20 €



862 325 €



863 25 €



864 75 €



865 50 €



867 50 €



868 50 €



866 60 €



870 15 €



871 25 €



869 30 €



872 40 €



873 25 €

ECUADOR

F 927	☒	AMBATO. 1842. A RIOBAMBA. Marca en rojo AMBATO/FRANCA y manuscrito CERTIFICACION DE OFICIO A AMBATO. Muy rara.	200
-------	---	---	-----

FRANCIA Y ÁREA

F 928	o	FRANCIA 5 (2). 1849 Ceres. 40 c. naranja. Pareja. Rara. Yv. 1.200 €.	150
F 929	Δ	5 (2). 1850. 40 c. naranja, fragmento, en pareja. Fdo. CALVES.	110
F 930	(*)	1853 Napoleón III. 25 c. azul. Tipo I. Ensayo de color. Dictamen WEID.	100
931	o	14A (2 pareja + 5), 14B y 17B (2). Conjunto de sellos de 20 c. y 80 c. usados, montado en ficha. Buena calidad. FOTO EN WEB.	12
932	o	19 (2), 20 (2), 23 y 24. 1 c. (2), 5 c. (2), 40 c. y 80 c. 6 sellos montado en ficha. FOTO EN WEB.	15
Fc 933	*	18a. 1853. 1 Franco carmín oscuro. Ejemplar de plena goma original, con goma oscura en parte superior (brown gum in top margin - full original gum). Cert. A. DIENA y CALVES (1972). Yv. 11.500 €.	1.900
F 934	☒	23. 1864. FAJA DE PRENSA con correspondencia oficial, CERTIFICADA de PARÍS a ARGENTEUIL y vuelta a origen. 40 c. naranja, mat. estrella "17" y marca CHARGE en rojo. Al dorso diversas marcas de tránsito. Rara.	50
F 935	(*)	25 sin dentar. 1870. 1 c. sin dentar. Reimpresión. Raro. Se incluyen al lote o Yv. 31 (2) y o 32 (2).	90
F 936	☒	29. BALLON MONTÉ. Le Neptune, obl. étoile, càd PARIS 23 SEPT 70, POUR GRANVILLE, coultier retardé du Neptune transporté par un des ballons de la mi-octobre. Arrivée Granville 20 oct. 70.	310
F 937	☒	29. BALLON MONTÉ. Etoile 1/Càd PL. DE LA BOURSE 27 Oct. 70, sobre GAZETTE DES ABSENTS nº 2, para DOZULE (3 Nov.). Probable LE CORONEL CHARRAS. Raro.	150
F 938	*	29B. 1868. 20 c. azul, bloque de cuatro. Tipo II. Pliegue en los dos sellos inferiores (Diagonal fold in the botton pair). Yv. 1.200 €.	125
F 939	*	31. 1868. 40 c. naranja. Buen ejemplar. Yv. 1.600 €.	165
F 940	(*)	33. 1868. 5 Francos gris, bien centrado. Punto claro en un diente del margen superior (Little thin in one perf. in top margin). Cert. WEID (1974).	310
F 941	o	33. 1868. 5 Francos gris. Reparado (Repaired). Buen aspecto. Yv. 1.000 €.	50
F 942	(*)	53d. 1872. 5 c. verde, sin dentar y sin goma. Yv. 325 €.	35
F 943	*	62. 1876. 2 c. verde. Bien centrado Firmado BRUN. Yv. 1.800 €.	225
F 944	*	64. 1876. 5 c. verde. Muy bien centrado y goma original. Fdo. ROUMET. Yv. 900 €.	100
F 945	(*)	65. 1876-78 Paz y comercio. 10 c. verde. Yv. 1.200 €.	80
F 946	☒	1887. PARIS a SANTIAGO DE CUBA. Entero Postal de 10 c. negro sobre gris tipo Sage, con viñetas publicitarias al dorso DENTIFRICE GILLES, mataselladas con fechador de llegada. Preciosa y rara.	100
F 947	(*)	Ficha conteniendo: Yv. (*) 74, * 75, * 80, o 81 y 82. Yv. 585 €.	35
F 948	*	102-6 CTA. 1898-1900. 5 c. a 2 fr. 5 val. Yv. 705 €.	55
F 949	*	129/33 CTA. 1903. Tipo Semeuse. 5 val. Yv. 374 €.	30
F 950	**	143/5 CTA. 1907. Tipo Merson. 3 val. Yv. 272 €.	35
F 951	**	162/9 CTA. 1922 Huérfanos de Guerra. 8 val. sobrecargados. Bien centrados. Yv. +530 €.	90
F 952	**	170/81 CTA. 1923-6 Pasteur. 12 val. Yv. 185 €.	30
F 953	**	183/6 CTA. 1924 Juegos olímpicos de París. 4 val. Yv. 158 €.	18
F 954	*	188 y 188A. 1924-6 Phéna y Mineraline 10 c. verde. Yv. 545 €.	70
F 955	*	206/8 CTA. 1925-6. Tipo Merson. 3 val. Yv. 405 €.	30
F 956	*	229/32 CTA. 1926-7 Huérfanos de guerra. 4 val. 5 f. fijasellos fuerte. Yv. 210 €.	20
F 957	**	233/40 CTA. 1927-31. 10 c. a 3 f. 8 val. Yv. 252 €.	35
F 958	**	253/5 CTA. 1929 Caja de Amortización. 3 val. Yv. 275 €.	35
F 959	**	256 CTA. 1930 Caja de Amortización. Yv. 260 €.	20
F 960	**	258/62 CTA. 1929-31 Monumentos. 5 val. Bien centrados. Yv. 995 €.	135
F 961	**	280/9 CTA. 1932-3. Tipo Paz. 11 val. Yv. 325 €.	45
F 962	**	294 CTA. 1934 Paloma de la Paz. Yv. 120 €.	15
F 963	**	297/7 CTA. 1934 J. Cartier. 2 val. Yv. 300 €.	35
F 964	**	299/300. 1935-6 Paquebot "Normandie". 2 val. Yv. 222 €.	25
F 965	**	301 y 302. 1935. 2 y 3`50 f. Yv. 175 €.	20



875 35 €



876 90 €



882 150 €



874 20 €



877 15 €



881 120 €



879 12 €



878 75 €



880 45 €



884 18 €



891 120 €



886 12 €



883 120 €



885 20 €



892 75 €



895 35 €



887 60 €



888 90 €



889 90 €



890 90 €

F 966	**	320/1 CTA. 1936 Travesía Atlántico Sur. 2 val. Yv. 840 €.	110
F 967	**	320/321 CTA. 1936 Travesía Atlántico. 2 val. LUJO. Yv. 840 €.	120
F 968	**	322/7 sin 325A. 1936 Exposición internacional de París. Yv. 120 €.	12
F 969	**	354/355 CTA. 1937 Victoria de Samotracia. 2 val. LUJO. Yv. +420 €.	60
F 970	**	388/94 CTA. 1938. 7 val. Yv. 165 €.	20
F 971	**	398 CTA. 1938 Clément Ader. Yv. 180 €.	20
F 972	**	398 CTA. 1938 Clément Ader. Yv. 180 €.	20
F 973	□	51. Periódicos. 1874. 2 c. castaño, matasello tipográfico, en periódico de CAEN. El diario en regular conservación.	50
F 974	*	Aéreos 8/14 CTA. 1936 Avión sobre París. 7 val. Yv. 1.270 €.	135
F 975	**	Aéreo 15 CTA. 1936 Avión sobre París. 50 f. ultramar. Yv. 1.500 €.	200
F 976	**	Aéreos 15 CTA. 1936 Avión sobre París. 50 Francos. Yv. 1.500 €.	220
F 977	*	Aéreos 15. 1936 Avión sobrevolando París. Yv. 800 €.	120
F 978	**	Aéreos 30/3 CTA. 1954 Aviones. 4 val. Yv. 400 €.	50
F 979	*	Hojita 2a CTA. 1927 Exposición filatélica de Estrasburgo. Hojita bloque. Matasellos de la exposición. Yv. 1.350 €.	135
F 980	**	3 CTA. 1937 Expo. filatélica internacional de París (PEXIP). Yv. 800 €.	120
F 981	**	Hojita 3 CTA. 1937 PEXIP. Hojita bloque. Doble diagonal sin afectar a los sellos (diagonal fold without affecting the stamps). Yv. 800 €.	70
F 982	**	Hojita 3. 1937 Expo. París-PEXIP. Yv. 800 €.	80
F 983	**	L.V.F. 6/10 CTA. 1942 Serie "Borodino". 5 val. Cat. 25 €.	10
F 984	**/*	ANDORRA 24/45 CTA. 1932-3 Paisajes. 75 c, 1,50 f y 2 f sombras del tiempo (slight toned). Yv. + 450 €.	50
F 985	**	201, 281, 296 y 459, todo sin dentar y en hoja especial y 378/9 y 407 sin dentar. Yv. + Ceres 408,50 €.	60
F 986	**	COSTA DE MARFÍL. **/*41/83, 104/9, 169/70, 175/6 y HB 4 todos dentados y 292/3 + hojita prueba, 348 y Av. 42/4 todos dent y s/d. Montado en 2 páginas de álbum. Yv. 384 € + Est. 140 €. FOTO EN WEB.	50
F 987	**	INDIA 105/8 CTA. 1931 Exposición Colonias de París. 4 val. en BLOQUE DE CUATRO SIN DENTAR.	250
F 988	*	MARTINICA 61/77, 105/10, 111/9 y 120/8 CTA. 1908-27. Valor clave firmado VACHER-PARIS. Yv. 435 €.	60
F 989	**	POLINESIA. -326/7 y 536/7. 1989-1997 Turismo. Yv. 248 €.	35
F 990	**	SIRIA 149/152 CTA. 1924 Juegos Olímpicos. 4 val. sobrecargados. Yv. 218 €.	30
F 991	**	TIERRAS AUSTRALES ANTÁRTICAS FRANCESAS 24. 1968 Albatros. 20 Francos. Yv. 550 €.	75
F 992	**	Aéreos 8 CTA. 1962 Tierra Adelaida. Yv. 192 €.	30
F 993	**	Aéreos 9 CTA. 1965 Centenario U.I.T. Yv. 290 €.	45

ÁREA INGLESA

994	**/*	ANTIGUA Ficha conteniendo: Antigua 232/48, 232a/48a, Dominica 159/75, San Vicente , 207/21 y Sta. Lucia 212/24. Mayoría sin fijasellos. Yv. 273 €.	35
F 995	**	ASCENSIÓN 10/20 CTA, SG. 10/20. 1924 Jorge V. Yv. 400 €.	100
F 996	**/*	10/20 CTA. 1924 Jorge V. Algún valor sombras del tiempo (some values age stains). Yv. 400 €.	50
F 997	*	21/30 CTA. 1934 Jorge V. 10 val. Yv. 170 €.	25
F 998	**	31/4 CTA, SG. 31/4. 1935 Jubileo de Jorge V. Yv. + 70 €.	15
F 999	*	28B/50B CTA. 1938-44 Jorge VI. 13 val. Dentado 13 1/2. Yv. 385 €.	60
F 1000	**	63/75 CTA. 1956 Isabel II. 13 val. Yv. 205 €.	30
F 1001	**	76/89 CTA. 1963 Isabel II. 14 val. Yv. 90 €.	15
F 1002	**	76/89 CTA. 1963 Isabel II. 14 val. Yv. 90 €.	15
F 1003	**	76/89 CTA. 1963 Isabel II. 14 val. Yv. 90 €.	15
F 1004	*	BARBADOS Ficha conteniendo: Barbados 194/205, 212/24 y Costa de Oro 128/39 y 146/57. Yv. 279,50 €.	30
Fc1005	*	BERMUDAS 13, S.G. 13. 1875. 3 d. sobre 1 s. verde. Reengomado (regummed). Dentado inferior irregular (irregular perf. at bottom). Muy raro. Cert. SIMONDO. Yv. 2.500 €.	300
F 1006	**/*	Ficha conteniendo: Bermudas 92/100, Cook 76/85, Sudán 84/100, 144/57, Serv. 101/14, Serv. 84/100 y Virgenes 204/20. Yv. 254 €.	35
F 1007	**/*	CEILÁN Ficha conteniendo: **/* Ceilán , 238/48, 252/63, 280/5 y Cocos 1/6. Yv. 206 €.	25
F 1008	*	CHIPRE 84/103. 1924-8. 20 val. Algún valor manchas del tiempo (some value age stains). Yv. 250 €.	30



893 75 €



894 35 €



896 35 €



897 45 €



898 50 €



900 50 €



901 50 €



903 20 €



906 100 €



909 60 €



911 20 €



930 100 €



924 40 €



928 150 €



935 90 €



939 165 €



942 35 €



929 110 €



940 310 €



941 50 €



943 225 €



944 100 €



945 80 €



947 35 €



950 35 €



948 55 €



949 30 €



951 90 €



955 30 €

F 1009	*	105, SG. 102. 1924 . 1 £ violeta. Muy buen ejemplar. Yv. 500 €.	180
1010	**/*	Ficha conteniendo: Chipre 156/70 y Guayana 137/41 y 232/45. Yv. 200 €.	30
1011	**/*	FIDJI Ficha conteniendo: Fidji 219/35, 239/55 y Tuvalu 4/18 y 23/37. Yv. 242,50 €.	35
F 1012	☒	GIBRALTAR 1838 (5 Abril) . CHESTER (U.K.) a HMS "TALAVERA" supuestamente en Gibraltar. Pagada desde Gran Bretaña a Gibraltar y REEXPEDIDA a MALTA donde se encontraba el "Talavera". Marca arqueada GIBRALTAR en negro. Tipo II.	120
F 1013	☒	1860 . Sobrescrito a CADIZ, 4 c. naranja, matasello R.C. 63 de SAN ROQUE. LUJO.	20
F 1014	☒	1863 . Sobrescrito a CADIZ, 4 c. castaño, matasello R.C. 63 de SAN ROQUE. LUJO.	25
1015	*	HONG KONG Ficha conteniendo: Hong Kong 161/6, Seychelles 151/65, Turks y Caicos 147/59 y Terranova (área Canadá) 208/18 y 219/23A. Yv. 242,50 €.	25
F 1016	☒	INDIA 109 y 130. 1912 . PUTNEY (G.B.) a CALCUTTA. 1 p. rojo y 2 p. verde. Matasello fechador. Dirigida al TURF CLUB y rechazada. Marca en violeta REFUSED BY THE CALCUTTA TURF CLUB/ISSUE RESTRICTED TO MEMBERS. Curiosa.	60
1017	**/*	OCEANO ÍNDICO Ficha conteniendo: Océano Índico 1/15, Sabah 1/16 (alguno con sombra del tiempo) y Sarawak 172/87. Yv. 245 €.	35
F 1018	☒	ORANGE 22 y 23. 1900 . 1 p. lila en sobre desde GRAN BRETAÑA a ORANGE FREE STATE, y redirigido a LONDON con sellos de 1 p. sobre 1 p. lila (2) y 1/2 sobre 1/2 naranja. Preciosa combinación durante la ocupación británica de Orange.	200
F 1019	*	PAHANG 4C. 1891 . 2 c. sobre 24 c. verde. Raro. Yv. 650 €.	100
F 1020	**/*	SUDÁN 59/61, SG. 78/80. 1940-1 . 3 val. Yv. 59 (SG. 78 MH). Yv. 100 €.	30
F 1021	**	77/92, SG. 96/111. 1948 . 16 val. Yv. 75 €.	25
1022	*	ZANZÍBAR Ficha conteniendo: 178/90, 226/40, 241/56, 262/81 y 282/301. Yv. 209,50 €.	25

GRECIA

F 1023	o	Yv. 47, VI. 68, Sc. 44. 2 I . castaño claro grisáceo. Bloque de cuatro, borde de hoja, fechador KERKYRA. Fdo. HOLCOMBE.	60
F 1024	*	165/78 CTA. 1906 Olimpiadas . 14 val. Yv. 650 €.	125

ÁREA HOLANDESA

F 1025	**	ANTILLAS 202/215 CTA. 1950-54 Guillermina . 16 val. Yv. 495 €.	75
--------	----	--	----

ITALIA Y ÁREA

F 1026	*	ITALIA 83/86 CTA. 1910 Garibaldi . 4 val. Yv. 500 €.	60
F 1027	o	Aéreos 48/9 CTA. 1933 CROCEIRA BALBO . 2 val. Serie completa sobre dos fragmentos de carta. Raros usados.	250
F 1028	**	Paquetes Postales 34/45 CTA. 1945 . 12 val. Sobrecargados. Yv. 240 €.	45
F 1029	**	República Social-Tasa 14/26 CTA. 1944. 13 val. Sobrecargados. Valor de 60 c. con fijasellos (*). Yv. 400 €.	65
F 1030		Ricognizione Postale. Sass °1. 1874 . 10 c. naranja, mat. MILANO/1878. Un diente corto en margen derecho (one short perf. in right margin). Cat. Sass. 600 €.	40
F 1031	**	SAN MARINO 320/333 CTA., Sassone 342/355. 1949 Paisajes . 16 val. Yv. 625 €.	90
F 1032	**	ITALIA 368/373 y Aéreos 86/90 CTA. 1935 Bellini . 11 val. Yv. 450 €.	60
F 1033	**	SAN MARINO 444 CTA. 1958 Vista de San Marino . Yv. 150 €.	20
F 1034	**	VATICANO 72/79 CTA. 1936 Prensa Católica . 8 val. Yv. 480 €.	75
F 1035	**	Aéreos 20/21 CTA. 1951 Graciano . 2 val. Yv. 500 €.	75
F 1036	☒	CHINA Despacho Italiano 75. 1906 . Carta circulada de PEKIN a VERONA con sello de Italia 15 c. sobre 20 c. naranja. Matasello violeta al frente y dorso DISTACCAMENTO R. MARINA ITALIANA IN CINA. Muy rara.	300

JAPÓN

F 1037	**/*	392/402 CTA. 1948-49 Oficios . 11 val. Yv. 1.500 €.	180
--------	------	--	-----



952 30 €



956 20 €



957 35 €



958 35 €



961 45 €



962 15 €



953 18 €



954 70 €



925 20 €



969 60 €



984 50 €



985 60 €



991 75 €



959 20 €



960 135 €



963 35 €



964 25 €



966 110 €



967 120 €



968 12 €



970 20 €



971 20 €



974 135 €



978 50 €



975 200 €



976 220 €



977 120 €



992 30 €



1008 30 €



983 10 €



988 60 €



990 30 €



997 25 €



1009 180 €

F 1038	**	403 CTA. 1948 Semana Filatélica. Pintura. Yv. 110 €.....	15
F 1039	**	HB 6 CTA. 1940 Parque Nacional de Kirishima. Hojita bloque con cubierta original. Lujo. Yv. 420 €.	75

LIECHTENSTEIN

F 1040	**	94/107 CTA. 1930 Varios motivos. 14 val. Espléndidos. Cert. RAYBAUDI. Yv. 1.600 €.....	250
F 1041	**	355 (4) CTA. 1960 Europa. Bloque de cuatro. Borde de hoja. Yv. 400 €.....	50

LUXEMBURGO

F 1042	o	1. 1852. 10 c. gris-negro. Matasello fechador grande de Echternach. Muy raro. Lujo.	100
F 1043	o	Servicio 6a. 1875-81. 25 c. ultramar. Firmado DIENA. Mi. 61Ab. S. 07. Yv. 1500 €.....	150

MÉJICO

F 1044	☒	TONALA (Chiapas). 1798 (19 Marzo). Período colonial. A OAXACA, Marca en negro TONALA. Excepcional estampación. Rarísima. P.E. 1, Y & B CP 70).....	240
F 1045	☒	YSTACOMITAN (IXTACOMITAN) (Chiapas). 1821. Período colonial. Envuelta fechada dirigida a la Real Audiencia de GUATEMALA. Marca en negro YSTACOMITAN. Precioso y rarísima. P.E. 1, Y & B CP 30. .	250

MÓNACO

F 1046	*	119/134 CTA. 1933-37 Paisajes. 17 val. Yv. 640 €.....	60
F 1047	**	163a. 1937-9 Príncipe Luis II. 1 f. variedad COLOR ROSA. Fdo. CALVES. Cat. 475 €.....	75
F 1048	**/*	185/194 CTA. 1939 Príncipes, Princesas y vista de Mónaco. 10 val. Mayoría sin fijasellos (mostly MNH). Yv. +300 €.....	40
F 1049	**	Aéreos 55/58 CTA. 1955 Aves marinas. 4 val. Yv. 555 €.....	75
F 1050	**	Hojitas 3A/4A CTA. 1949-51 Cruz Roja. Hojitas bloque dentadas. Yv. 1.050 €.....	150
1051	*	3B CTA. 1949 Cruz Roja. Hojita bloque. Sin dentar. Sellos sin fijasellos (Stamps MNH). Doble en esquina (corner crease). Yv. 330 €.....	30
F 1052	**	HB 4A, 4B CTA. 1951 Cruz Roja. Sobrecargadas. Dentada y sin dentar. Leves sombras del tiempo. Yv. 900 €..	50
F 1053	o	HB 4 B CTA. 1951 Cruz Roja. Sobrecargada. Sin dentar. Matasellos de complacencia. Yv. 475 €.....	50
F 1054	*	Tasas 1/7 CTA. 1905-09. 7 val. Yv. 414 €.....	50

POLONIA

F 1055	**	HB 9 CTA. 1947 Personajes. Hojita bloque. Yv. 300 €.....	40
--------	----	---	----

PORTUGAL

F 1056	**	Hojita bloque 4 CTA. 1941 Trajes regionales. Yv. 275 €.....	50
--------	----	--	----

RUMANÍA

1057	**/*	515/22, 843/8, 848 con viñeta, 849/53, 916/20 s/d, 1283/304, 1403/4, 916/20 en 5 hojitas de 16 sellos dent. y s/d y Av. 36/7 en hojita de 8 series. Yv. 351 €. FOTO EN WEB.	40
F 1058	*	Hojitas 38A/39A CTA. 1948 Deportes. 6 Hojitas. Yv. 475 €.....	50
F 1059	**	Hojitas 43/43a CTA. 1959 Comercio filatélico. Sobrecargadas. Yv. 450 €.....	55

RUSIA Y ÁREA

F 1060	o	RUSIA Yv. 43B var., Mi. 49y var., Sc. 59 var. 1902. 7 kop. azul, variedad CENTRO MUY DESPLAZADO (var. groundwork displaced). Muy raro.	250
F 1061	*/o	ARMENIA 2/18, nº 12 usado. 1919. 17 valores. Sobrecargas indistintas. 25 K. usado. Yv. 360 €.....	50



979 135 €



980 120 €



982 80 €



1023 60 €



987 200 €



1012 120 €



1013 20 €



1014 25 €



1016 60 €



1018 200 €



1027 250 €



1036 300 €



1044 240 €



1041 50 €



1045 250 €



1055 40 €



1056 50 €

SUECIA

F 1062	*	41/49A CTA. 1891-93 Oscar II. 10 val. Yv. 615 €.	90
F 1063	*	50 CTA. 1903 Edificio Correos. Yv. 300 €.	40
F 1064	**	60, Facit 77 (4). 1911.1 Kr. negro. Bloque de cuatro. LUJO. Yv. +800 €.	100
F 1065	*	195/204 CTA. 1925-26. 10 val. Yv. 300 €.	30
F 1066	**	235/246 CTA. 1936 Tricentenario Correos. 12 val. Yv. 360 €.	50
1067	**	716/20 y carnet, 833/7 y carnet, 957/61 y carnet, 965/9 y carnet, carnet 1114, 1371/6 y carnet, 1524/33 y carnet, 1743/8 y carnet, 1822/4 y carnet, carnet 1865, 2032/7 y carnet, carnet 2084, 2144/53 y carnet y 2313/6 y carnet. Yv. 357 €. FOTO EN WEB.	40
F 1068	*	Servicio 1/11 CTA. 1874-96. 30 ö a 1 K. Yv. 575 €.	60
F 1069	*	Servicio 7 (B). 1874-81. 20 ö. rojo. Dentado 14. Yv. 900 €.	75
F 1070	*	Servicio 8 (B). 1874-81. 24 ö. amarillo-naranja. Dentado 14. Yv. 900 €.	75

SUIZA

F 1071	☒	43 (2). 1876. DAGMARSELLEN a LUZERN. 10 c. rojo, pareja. Matasello fechador y marca CHARGE en negro.	50
F 1072	☒	1910. GINEBRA a LIVERPOOL y reexpedida a VALPARAISO. Espectacular franqueo con ocho sellos (algunos con defectos sin importancia) y reexpedida con sello de Gran Bretaña de 6 p. lila. Raro franqueo mixto.	100
F 1073	o	Hojita 1 CTA. 1934 NABA. 20 c. variedad impresión sello incompleta. Rara. Cert. CALVES.	100
F 1074	**	HB 14 CTA. 1951 Expo. Lucerna. Hojita bloque. Yv. 275 €.	30
F 1075	**	Servicio 296/315 CTA. 1950 Sobrecargados. 20 val. Yv. 500 €.	70

TURQUÍA

F 1076	(*)	753. 1921. Sin facial, violeta. Bloque de cuatro. Emisión de KILIS. Raro. Cat. Mi. 1.800 €.	125
F 1077	*	630/42, Mi. 754 (Tipos I y II) 766 CTA. 1921 Emisión de Adana. Incluye variedad del 5 pa. habilitación 2 y 3 líneas. Rara. Mi. 1.500 €.	300
F 1078	*	857/71, Mi. 985/999 CTA. 1935 Congreso sufragista. 15 val. Se incluye 872/7 y 882/3, Mi. 1004/9 y 1014/5. Yv. 430 €.	75

URUGUAY

F 1079	(*)	30 (100). 1866. 5 c. PRUEBA EN NEGRO EN PAPEL CARTÓN. Hoja de 100.	50
F 1080	(*)	31 (50). 1866. 10 c. PRUEBA EN NEGRO EN PAPEL CARTÓN. Hoja de 50.	50

YUGOSLAVIA

F 1081	**	Istria-Tasas 8/13, Mi. 8/13 CTA. 1946. 6 val. Se incluye *1/7 Mi. 1/7 (65 €). Yv. 130 €.	20
F 1082	**	Istria-Tasa 14/19 var. Mi. 14/9 Type I and II in pair. 1946. 6 val. Tipos I y II en pareja. raros. Mi. 1.500 €.	250

TEMÁTICOS

1083	ASTROFILATELIA, APOLO 14 Y HOMBRES RANA. -Conjunto de series, mayoría parte moderna, montado en 4 páginas de álbum. Yv. 501 € + Est. 110 €. FOTO EN WEB.	85
1084	BAÑISTAS EN LA PINTURA. -Conjunto de series completas de diversos países, mayoría parte moderna, montado en 3 páginas de álbum. Yv. 397 €. FOTO EN WEB.	60
1085	BAÑISTAS (y en playa). -Conjunto de series completas de diversos países, mayoría parte moderna, montado en 7 páginas de álbum. Yv. 626 € + Est. 40 €. FOTO EN WEB.	90
1086	BARCOS A VELA. -Conjunto de series completas de diversos países, mayoría parte moderna, montado en 6 páginas de álbum. Yv. 1.212 €. FOTO EN WEB.	180



993 45 €



995 100 €



996 50 €



998 15 €



999 60 €



1021 25 €



1000 30 €



1001 15 €



1019 100 €



1020 30 €



1025 75 €



1033 20 €



1028 45 €



1026 60 €



1030 40 €



1031 90 €



1032 60 €



1034 75 €



1035 75 €



1029 65 €



1037 180 €



1038 15 €



1024 125 €



1040 250 €



1063 40 €



1042 100 €



1060 250 €



1043 500 €



1049 75 €



1046 60 €



1047 75 €



1048 40 €



1054 50 €



1061 50 €



1062 90 €

F 1087	CAZA.-Senegal: Yv. **366/7 dent y s/d, 421/4 en hojita prueba, HB 52, 54 y 57 todas s/d. Est. 230 €.	60
1088	COPA AMÉRICA.-Conjunto de series completas de diversos países, mayoría parte moderna, montado en 3 páginas de álbum. Yv. 424 €. FOTO EN WEB.	60
1089	CRUCEROS Y YATES DE RECREO.-Conjunto de series completas de diversos países, mayoría parte moderna, montado en 3 páginas de álbum. Yv. 455 €. FOTO EN WEB.	65
1090	DEPORTES.-Hungria: Conjunto formado por series y hojitas SIN DENTAR. Montado en 2 páginas de álbum. Yv. 464 €. FOTO EN WEB.	60
1091	DEPORTES.-Mali: **50/3, 263, 385, Av. 71/7, 116/8, 187/9, 21 y 326, todo dent y s/d y hojitas prueba 116/8. Montado en página de álbum. Yv. 23 € + Est. 429 €. FOTO EN WEB.	50
1092	DEPORTES.-Nueva Caledonia: **Yv. 302/4, 339, 373, 445, 535/6, Av. 91, Av. 120, Av. 161 y Av. 176, todo dent, s/d y hojita prueba. Montado en 2 páginas de álbum. Yv. + Ceres 393 €. FOTO EN WEB.	60
1093	DEPORTES.-Nueva Caledonia: Yv. **426/7, 430, 464, 478, 487, 582, 531/2, Av. 124, Av. 192/3, Av. 202/3 y 245/6, todo dent. y s/d y 540 s/d. Montado en página de álbum. Yv. + Ceres 297 €. FOTO EN WEB.	45
F 1094	DEPORTES.-Túnez: Yv. **388, 753/4, 829/32, 975/80, 1091/2 y 1161 todos s/d. Est. 670 €.	150
1095	DEPORTES.-Conjunto de series de Gran Bretaña, Irlanda, Gibraltar y África del Sur, mayoría parte moderna, montado en 3 hojas de álbum. Yv. 528 €. FOTO EN WEB.	75
1096	DEPORTES.-Conjunto de series de ex-colonias británicas, mayoría parte moderna, montado en 3 hojas de álbum. Yv. 334 €. FOTO EN WEB.	50
1097	DEPORTES.-Conjunto de series de ex-colonias francesas, mayoría parte moderna, montado en 4 páginas de álbum. Yv. 531 € + Est. 876 €. FOTO EN WEB.	100
1098	DEPORTES.-Conjunto de series de Centroeuropa, mayoría parte moderna, montado en 4 hojas de álbum. Yv. 439 € + Est. 114 €. FOTO EN WEB.	60
1099	DEPORTES.-Conjunto de series de países nórdicos y Europa Occidental, mayoría parte moderna, montado en 4 páginas de álbum. Yv. 622 €. FOTO EN WEB.	90
1100	DEPORTES.-Conjunto de series de países balcánicos y Europa Oriental, mayoría parte moderna, montado en 6 hojas de álbum. Yv. 709 €. FOTO EN WEB.	100
1101	DEPORTES.-Norteamérica, Centroamérica y Colonias británicas en Caribe: Conjunto de series completas, mayoría parte moderna, montado en 4 páginas de álbum. Yv. 481 €. FOTO EN WEB.	70
1102	DEPORTES.-América del Sur: Conjunto de series completas, mayoría parte moderna, montado en 2 páginas de álbum. Yv. 571 €. FOTO EN WEB.	80
1103	DEPORTES.-Conjunto de series de países asiáticos y africanos, mayoría parte moderna, montado en 11 hojas de álbum. Yv. 1.196 €. FOTO EN WEB.	150
1104	DEPORTES.-Oceanía: Conjunto de series completas, mayoría parte moderna, montado en 4 páginas de álbum. Yv. 558 €. FOTO EN WEB.	75
1105	DEPORTES DE INVIERNO.-Bulgaria: **Yv. 2.500/3, 2788A/D, 2826/9, HB 89 y HB 89A. Yv. 221,50 €.	30
1106	DEPORTES DE INVIERNO (Hockey, bobsleigh, etc).-Conjunto de series de diversos países, mayoría parte moderna, montado en 6 páginas de álbum. Yv. 598 €. FOTO EN WEB.	90
1107	DEPORTES NÁUTICOS.-Conjunto de series completas de diversos países, mayoría parte moderna, montado en 4 páginas de clasificador. Yv. 704 €. FOTO EN WEB.	100
1108	ATLETISMO.- Marcha, Biatlón, Pentatlón y Decatlón. Conjunto de series completas de diversos países, mayoría parte moderna, montado en 2 páginas de clasificador. Yv. 283 €. FOTO EN WEB.	40
1109	ATLETISMO EN PISTA.- Conjunto de series completas de diversos países, mayoría parte moderna, montado en 7 páginas de clasificador. FOTO EN WEB.	160
1110	ATLETISMO.-Conjunto de series completas de diversos países, mayoría parte moderna, montado en 4 páginas de clasificador. Yv. 577 €. FOTO EN WEB.	90
1111	BÁDMINTON Y HALTEROFILIA.-Conjunto de series completas de diversos países, mayoría parte moderna, montado en 3 páginas de clasificador. Yv. 224 €. FOTO EN WEB.	30
1112	BALONCESTO.-Conjunto de series completas de diversos países, mayoría parte moderna, montado en 5 páginas de clasificador. Yv. 539 € + Est. 137 €. FOTO EN WEB.	90
1113	BALONMANO.-Conjunto de series completas de diversos países, montado en 2 páginas de clasificador. Yv. 161 € + Est. 50 €. FOTO EN WEB.	35
1114	BÉISBOL.-San Vicente: Yv. **1165A/M, 1165N/AQ, 1166* y 1166y en hojita de 9 sellos, Mi. 1369/96, Mi. 1537/8 en 2 hojitas de 9 sellos, Mi. 3210. Fútbol liga japonesa 2259/34. Yv. + Mi. 433 €. FOTO EN WEB.	60



1065 30 €



1066 50 €



1068 60 €



1069 75 €



1070 75 €



1075 70 €



1077 300 €



1081 20 €



1082 250 €



1078 75 €



1094 150 €



1132 30 €



1134 50 €



1127 70 €



1135 120 €



1137 30 €

1115	BÉISBOL.- Conjunto de series completas de diversos países, montados en 6 páginas de clasificador. Yv. 984 € + Est. 189 €. FOTO EN WEB.	180
1116	BOLOS.- Conjunto de series completas de diversos países, mayoría parte moderna, montado en 2 páginas de álbum. Yv. 157 €. FOTO EN WEB.	25
1117	BOXEO.- Conjunto de series completas de diversos países, mayoría parte moderna, montado en 4 hojas de clasificador. Yv. 96 € + Est. 64 €. FOTO EN WEB.	25
1118	BUCEO LIBRE.- Conjunto de series completas de diversos países, mayoría parte moderna, montado en 3 páginas de álbum. Yv. 422 €. FOTO EN WEB.	65
1119	CABALLOS.- Conjunto de series completas de diversos países, mayoría parte moderna, montado en álbum de 21 páginas. Incluye no competitiva, competitiva y pintura. Yv. 3.030 € + Est. 559 €. FOTO EN WEB. ...	450
1120	ESGRIMA.- Conjunto de series completas de diversos países, mayoría parte moderna, montados en 3 páginas de clasificador. FOTO EN WEB.	55
1121	ESQUÍ (en general).- Conjunto de series completas de diversos países, mayoría parte moderna, montado en 4 páginas de álbum. Yv. 589 € + Est. 40 €. FOTO EN WEB.	90
1122	ESQUÍ ALPINO Y NÓRDICO, de competición.- Conjunto de series completas de diversos países, mayoría parte moderna, montado en 6 páginas de álbum. Yv. 782 €. FOTO EN WEB.	120
1123	FÚTBOL.- Santo Tomás y Príncipe: Argentina-Italia, Yv ** 506/12 HB lujo s/d, 931 M.P. y en hojita de 4 sellos. 956/9 y en hojita de 4 sellos. 1002/5, 1230, 1172/9, HB 63C, 68AB, 88/9 y 145. Yv. 205 € + Est. 50 €. FOTO EN WEB.	40
F 1124	FÚTBOL.- Argentina: Argentina 78. Yv. **1081/2 + a 1107, 1110, 1110a, 1019/22 y HB 18/9. Yv. 238 €.	35
F 1125	FÚTBOL.- Barbuda: Méjico 1986 a Francia 1998. Yv. ** 817/20, 867/90, 1058/61, 1352/63, 1425/30, 1779/84, HB.102, 142/3, 207/8, 227/8 y 281/2. Yv. 351,50 €.	50
F 1126	FÚTBOL.- Bulgaria y Comores: España 82, Bulgaria ** 2668/71, 2710A/6, 2730/2, HB 98A, 105A, 108B, 115 y Mi. 104 y 122. Comores 332/6 y HB d y s/d, HB 29 carnet, 332/6 en 5 hojitas papel normal y 5 en papel cartón, con equipos en lateral. Yv.-Mi. 240 + Est. 330 €.	90
F 1127	FÚTBOL.- Congo francés: Alemania 74 y Méjico 86. Yv. ** Av. 179/80, 188, 192 y 349/52, todo dent. y s/d. Yv. 24,75 € + Est. 255 €.	70
1128	FÚTBOL.- Corea el Norte: España 82 Yv.** 1651A/B y en 5 HB dent. y s/d, 1640/2 dent. y s/d y en 4 HB s/d y s/d (MAC 1648), 1643/7d. y s/d, 118d, A 118d y s/d, MI HA 118 sin impresión de world y otra sin 1982 e impresión por detrás. Yv. + Mi. 657 €. FOTO EN WEB.	90
1129	FÚTBOL.- Gambia y Gibraltar: Inglaterra 96. Gambia Yv. ** 2049/64, 2104/9 en hojita de 8 , HB 283/9 y Gibraltar en 4 HB de 10 series. Guernsey 217 y 218 y 929/33 en hojita de 10. Incluye Guernsey y Jersey, Golf y Circo en hojas de 10. Yv. 645 €. FOTO EN WEB.	100
1130	MUNDIALES DE FÚTBOL.- Guinea Bissau y Ecuatorial: Guinea Bissau **Yv. 432/8, 693/701 s/d, 702/55 s/d y HB 59A y Guinea Ecuatorial **Yv. 76/7, 80/1, Av. 80/11, 82, Av. 82, 86/7, 95/6, 107/8, 117/9, 120/1 s/d, 122 dent y s/d, 36, Av. 21, 39, Av. 24, 42, Av. 27, 45, Av. 30. Cat. Mi. 275 + Est. 270 €. FOTO EN WEB.	80
1131	FÚTBOL Y CAZA Y PESCA.- Hungría: Fútbol hasta Italia dent y s/d. **Yv. 1501/11, Av. 231, 1832/40, 2601/8, 3031/6, 3237/8, Av. 159A, HB 41, 59, 136, 160, 185, 211 y HB 155I. Mi. 681 + Est. 100 €. Caza y Pesca **Yv. dent y s/d 1690/9, 1843/51, 1910/6, 2152/9, 2760, Av. 436/48, HB 87 y HB 87 en negro. Yv.-MI. 221 + est. 50. Total 902 €. + Est. 1050 €. FOTO EN WEB.	140
F 1132	FÚTBOL.- Panamá: Londres 66. Yv. **428/9, Av. 392/5, 430/1, Av. 396/9. Mi. HB 51/2 y 55/6. Yv. + Mi. 219 €.	30
1133	FÚTBOL.- Rumanía: Londres 66 a Francia 98. Yv** 3094/9, 3363/8, 3619/24, 3671/6, 3878/91, 4150/5, 4447/50, HB. 76, 114, 133, 152, 178A, 183A, 208AB, 236, 114a, 133a y 152a. FOTO EN WEB.	60
F 1134	FÚTBOL.- Somalia: De Argentina a Corea del Sur. Yv. **220/2, 272/4, 339/42, 365AD, 453/61, 592/5, 412/4 HB 5, 11, 20, 25 y 29/31. Yv. 297 €.	50
F 1135	FÚTBOL.- Tchad: Méjico 70 y Munich 74. Yv.**Av. 148/50 en hojita prueba, Av. 208/11 s/d y en hojita lujo, Av. 224/7 s/d y en hojita lujo, Mi 312 con viñeta, sello de HB 48 s/d, 414, 565/8 más 2HB, HB 7/8 dent y s/d, 23, 48. Mi. 156 + Est. 445 €.	120
1136	FÚTBOL.- Yemen:Londres, Méjico, Argentina y España. Mi.**535/42 dent y s/d, 1088/105, 1145/156, 160/1, 1753/58 dent, s/d y en 3 hojas de 2 sellos, tasa 25/7 HB 50, 131/4, 132 y 134 s/d, 198 y 226/8. Mi. 3.998 €. FOTO EN WEB.	400
F 1137	FÚTBOL.- Zaire: España 82 y Francia 98. Yv. **1043/50, 1073/84, 1230/4, 1191/230. Cat. belga 245 €.	30
1138	GIMNASIA.- Conjunto de series completas de diversos países, mayoría parte moderna, montado en 6 páginas de clasificador. Yv. 1.027 € + Est. 30 €. FOTO EN WEB.	150



1087 60 € EX 2



1124 35 € EX 2



1125 50 € EX 2



1126 90 € EX 2



1169 500 € EX 4



1184 500 € EX 8

1139	HÍPICA.- Conjunto de series completas de diversos países, mayoría parte moderna, montado en 16 páginas de clasificador; incluye doma militar y pintura. Yv. 1.777 € + Est. 195 €. FOTO EN WEB.	150
1140	HOCKEY SOBRE HIERBA.- Conjunto de series completas de diversos países, mayoría parte moderna, montado en 3 páginas de clasificador; incluye curling. Yv. 432 € + Est. 105 €. FOTO EN WEB.	40
1141	JUDO, KÁRATE y similares.- Conjunto de series completas de diversos países, mayoría parte moderna, montado en 8 páginas de clasificador; incluye lucha libre y grecoromana. Yv. 669 € + Est. 105 €. FOTO EN WEB.	90
1142	JUEGOS DEPORTIVOS NACIONALES-Corea del Sur.- Conjunto de sellos y hojitas hasta 1980, montados en ficha. Yv. 233 €. FOTO EN WEB.	35
1143	JUEGOS DEPORTIVOS NACIONALES-Japón.- Conjunto de sellos y series hasta 1967, montado en ficha. Incluye: 814/5 Muestra. Yv. 279 €. FOTO EN WEB.	40
1144	NATACIÓN EN COMPETICIÓN, WATERPOLO Y PISCINAS.- Conjunto de series completas de diversos países, mayoría parte moderna, montado en 4 páginas de álbum. Yv. 483 € + Est. 185 €. FOTO EN WEB.	85
1145	NAVEGANTES CÉLEBRES Y TRAVESÍAS MARÍTIMAS.- Conjunto de series completas de diversos países, mayoría parte moderna, montado en 4 páginas de álbum. Yv. 415 €. FOTO EN WEB.	60
1146	PATINAJE SOBRE HIELO Y TRINEOS.- Conjunto de series completas de diversos países, mayoría parte moderna, montado en 6 páginas de álbum. Yv. 831 € + Est. 50 €. FOTO EN WEB.	125
1147	PESCA SUBMARINA.- Conjunto de series completas de diversos países, mayoría parte moderna, montado en 2 páginas de álbum. Yv. 387 € + Est. 190 €. FOTO EN WEB.	75
1148	PESCA en general, anzuelos y otros artilugios.- Conjunto de series completas de diversos países, mayoría parte moderna, montado en 4 páginas de álbum. Yv. 635 € + Est. 157 €. FOTO EN WEB.	100
1149	PESCA CON ARCO, LANZA Y RED.- Conjunto de series completas de diversos países, mayoría parte moderna, montado en 4 páginas de álbum. Yv. 472 € + Est. 161 €. FOTO EN WEB.	75
1150	PESCA Y REMO EN LA PINTURA.- Conjunto de series completas de diversos países, mayoría parte moderna, montado en 6 páginas de álbum. Yv. 773 €. FOTO EN WEB.	110
1151	PING PONG.- Conjunto de series completas de diversos países, mayoría parte moderna, montado en 4 páginas de clasificador. Yv. 482 € + Est. 260 €. FOTO EN WEB.	80
1152	POLO.- Conjunto de series completas de diversos países, mayoría parte moderna, montado en 2 páginas de clasificador. Yv. 342 €. FOTO EN WEB.	50
1153	REGATAS Y VELA DE COMPETICIÓN.- Conjunto de series completas de diversos países, mayoría parte moderna, montado en 6 páginas de álbum. Yv. 794 € + Est. 130 €. FOTO EN WEB.	130
1154	REMO DE COMPETICIÓN.- Conjunto de series completas de diversos países, mayoría parte moderna, montado en 4 páginas de álbum. Yv. 687 € + Est. 65 €. FOTO EN WEB.	100
1155	REMO en general y ALMADÍA, con pértiga.- Conjunto de series completas de diversos países, mayoría parte moderna, montado en 9 páginas de álbum. Yv. 1.176 € + Est. 71 €. FOTO EN WEB.	175
1156	SUBMARINISMO.- Conjunto de series completas de diversos países, mayoría parte moderna, montado en 7 páginas de álbum. Yv. 1.117 €. FOTO EN WEB.	160
1157	TENIS.- Paraguay: Conjunto de series y hojitas, montado en 2 páginas de álbum. Yv. 237 € + Mi. 194, 431 €. FOTO EN WEB.	60
1158	TENIS.- Conjunto de series completas de diversos países, mayoría parte moderna, montado en 6 páginas de clasificador. Yv. 1.097 € + Est. 130 €. FOTO EN WEB.	150
1159	VELA (navegación en general).- Conjunto de series completas de diversos países, mayoría parte moderna, montado en 7 páginas de álbum. Yv. 1.188 €. FOTO EN WEB.	160
1160	VELA, SURF Y ESQUÍ NÁUTICO.- Conjunto de series completas de diversos países, mayoría parte moderna, montado en 4 páginas de clasificador. Yv. 502 €. + Est. 120 €. FOTO EN WEB.	80
1161	VELA Y PESCA.- Conjunto de series completas de diversos países, mayoría parte moderna, montado en 5 páginas de álbum. Yv. 832 €. FOTO EN WEB.	120
1162	VELA DE PLACER Y TURISMO.- Conjunto de series completas de diversos países, mayoría parte moderna, montado en 11 páginas de álbum. Yv. 1.855 € + Est. 100 €. FOTO EN WEB.	280
1163	VELEROS-PINTURA.- Conjunto de series completas de diversos países, mayoría parte moderna, montado en 5 páginas de álbum. Cat. Yv. 563 €. + Est. 85 €. FOTO EN WEB.	90

LOTES Y COLECCIONES

PAÍSES EXTRANJEROS

1164	AFARS E ISSAS, ÁFRICA OCCIDENTAL Y ECUATORIAL Y DAHOMEY.- Colección en clasificador formada por sellos nuevos sin fijasellos y perfectos. Afars, 1967-1977, 33 series (354 €); África Ecuatorial y Occidental, 1954-1958, 25 series (125 €) y Dahomey, 1960-1972, 101 series y 16 hojitas (706 €). Total Yv. 1.185 €. FOTO EN WEB (Ex. 4).	175
1165	AFARS E ISSAS.- Colección en 8 hojas de álbum, de 1967 a 1974, prácticamente completo. Sellos nuevos sin fijasellos, excepto 2 sellos usados. Incluye correo, aéreo y tasas. Cat. Yv. 688 €. FOTO EN WEB (Ex. 3).	35
1166	AFGANISTÁN.- Inusual colección montada en hojas de álbum, desde primeras emisiones hasta 1972 aprox. Inmensa mayoría sellos nuevos. Incluye correo, aéreo, hojitas, sin dentar, etc. FOTO EN WEB (Ex. 5).	75
1167	ÁFRICA DEL SUR.- Colección en clasificador del periodo 1995 a 2004 formada por 50 hojitas, 39 minihojas, 5 carnets y 10 carnets prestige. Todo en nuevo sin fijasellos y perfecto. Cat. Yv. 825 €. FOTO EN WEB (Ex. 3).	100
1168	ALEMANIA. OCUPACIÓN FRANCESA.- Conjunto montado en fichas, formado por: Baden, **/*28/37, **38/41, (*)42/5, (*)HB 1 y **2A/2B tonalizadas, una con doblez, Wurtemberg, *38/41 algunos tonalizados, **28/37, (*)HB1 y Rhin Palatinado, **41/4 y (*)HB1. Cat. Yv. 1.560 €.	130
F 1169	ALEMANIA FEDERAL.- Espléndida colección montada en 4 álbumes desde la primera emisión hasta 2003 (falta 1996 y 1997). Muy completa. La inmensa mayoría sin fijasellos. La serie de Cornetas con ligera señal. Cat. Yv. + 7.000 €. Recomendada. FOTO EN WEB (Ex. 4).	500
1170	ALTO VOLTA, COSTA MAFIL Y COSTA SOMALIES.- Colección en clasificación formada por sellos nuevos sin fijasellos y perfectos. Alto Volta, 1959-1973, 50 series de correo, 48 de aéreos, 5 hojitas y tasa (468 €); Costa de Marfil, 1959-2000, 78 series de correo, 12 de aéreos, 5 hojitas y tasas (723'50 €) y Costa de Somalies, 1956-1966, 17 series (196 €). Total Yv. 1.387'50 €. FOTO EN WEB (Ex. 4).	175
1171	ARABIA DEL SURESTE.- Inusual colección montada en 3 álbumes del período aprox. 1937-1972. Sellos y series en nuevo y usado. Incluye Abou Dhabi, Aden, Quati, Kathiri (Seiyun), Mahra, Alto Yafa, Ajman y Manama. Mayoría temáticos. Altísimo valor en catálogo. FOTO EN WEB (Ex. 15).	250
1172	ARGELIA.- Colección en clasificador de 1937 a 2010 bastante completa a excepción de los años 1989 a 1990. Incluye tasas, todos los aéreos y 15 hojitas bloque. Sellos nuevos sin fijasellos y perfectos. Cat. Yv. 2.740 €. FOTO EN WEB (Ex. 4).	400
1173	CARNETS PRESTIGE.-** Australia: C2344, 2345, 2534A II y 2603; Hong Kong: C908, 952, 955 y 984; O.N.U. Nueva York: C777, 795, 916 y 1043; Ginebra: C372, 381, 488 y 589 y Viena: C290, 299 y 412. Montado en álbum Lindner. Yv. 658 €. FOTO EN WEB.	90
1174	AUSTRIA.- Espléndida colección montada en clasificador, de 1973 a 2010 (muy completa desde 1979). Además de las series incluye 55 hojitas y 38 minihojas. Sellos nuevos, sin fijasellos y perfectos. Cat. Yv. 3.372 €. FOTO EN WEB (Ex. 7).	400
1175	BULGARIA.- Colección en 3 álbumes Lindner, de 1980 a 1991. Todos los sellos calidad lujo. Solo dentados. Incluye hojas bloque. Valor catálogo 3.800 €. (2.000 € en Yvert y 1.800 sólo en Michel).	425
1176	CAMBOYA Y LAOS.- Conjunto en clasificador: Camboya, 22 series y 12 hojitas. Periodo 1996-2001 (383'50 €); Laos, 38 series y 33 hojitas. Periodo 1956-2003 (476'65 €). Sellos nuevos sin fijasellos y perfectos. Total cat. Yvert 860 €. FOTO EN WEB (Ex. 3).	130
1177	COLONIAS BRITÁNICAS.- Conjunto de series completas incluyendo: Boda Real, 40 aniv. Reina Isabel, 85 aniv. Reina madre, etc. Montado en 6 páginas de álbum. Yv. 1.160 €. FOTO EN WEB.	150
1178	EGEO Y EGIPTO.- Colección en álbum desde primeras emisiones hasta 1970 aprox. Sellos y series en nuevo y usado. A destacar Islas del Egeo. Alto valor en catálogo. FOTO EN WEB (Ex. 10).	200
1179	ESTADOS DE LA IGLESIA Y VATICANO.- Colección en hojas de álbum y un clasificador, de 1852 a 1963. Estados Iglesia en usado, con sellos de valor y Vaticano, a partir de 1929, en nuevo, con fijasellos y con las series de valor, muy completo. Destaca serie Provisoria en nuevo con fijasellos. Valoración, según propietario 6.600 €. FOTO EN WEB (Ex. 2).	400

1180	ESTADOS UNIDOS.- Espléndida selección montada en clasificador formada por 66 minihojas, 18 hojitas, 12 carnets y otras series. Sellos nuevos sin fijasellos y perfectos. Periodo 1992-2000. Alto valor en facial. Cat. Yv. 1.931 €. FOTO EN WEB (Ex. 5).	275
1181	ETIOPIA.- Colección en hojas de álbum, desde primeras emisiones hasta 1970 aprox., con sellos y series en nuevo y usado. Incluye correo, aéreo y tasas. Yv. +/- 1.000 €. FOTO EN WEB (Ex. 3).	50
1182	FALKLAND.- Conjunto formado por series, 37 hojitas, 12 minihojas y 2 carnets. Todas distintas y perfectas. Periodo moderno. Incluye Georgia del Sur. Cat. Yv. 945 €. FOTO EN WEB (Ex. 3).	125
1183	FORMOSA.- Colección en 2 álbumes Faro, de 1994 a 2014 y algo de 2015. Sellos perfectos nuevos y de lujo. Yv. aprox. de nº 2093/3671 y HB 53/190. Cat. + 2.500 €.	400
F 1184	GRAN BRETAÑA.- Colección en álbum de 1840 a 1986, formada por sellos y series en nuevo y usado. Primera parte bien representada en distintas calidades. A partir de 1911 mayoría en nuevo. Cat. Yv. + 15.000 €. FOTO EN WEB (Ex. 8).	500
1185	GUINEA ECUATORIAL.- Colección en álbum de 1968 a 1977 aprox. Inmensa mayoría sellos usados. Muchos temáticos. Incluye hojitas dentadas y sin dentar. FOTO EN WEB (Ex. 4).	50
1186	HONG KONG.- Colección en clasificador, de 1994 a 2010, formada por series, 153 hojitas, 12 minihojas y 14 carnets prestige. Sellos nuevos, sin fijasellos y perfectos. Alto valor facial. Cat. Yv. 2.300 €. FOTO EN WEB (Ex. 7).	350
F 1187	HUNGRÍA.- Colección en 6 álbumes Lindner de 1957 a 1995. Todos los sellos calidad lujo. Incluye hojas bloque. Valor catálogo + 4.000 €.	450
1188	IRLANDA.- Colección en hojas de álbum de 1922 a 1963. Sellos nuevos, con fijasellos y usados. Valoración, según propietario 1.108 €. FOTO EN WEB (Ex. 1).	50
1189	ITALIA, FIUME Y ANTIGUOS ESTADOS.- Colección en hojas de álbum y un clasificador, de 1862 a 1962. Parte antigua sellos usados, con reimpresiones y falsos. Parte media nuevos, con fijasellos y usados. Altísimo valor en catálogo. FOTO EN WEB (Ex. 2).	300
1190	ITALIA.- Conjunto en hojas de álbum, período 1955-1961. Sellos nuevos, mayoría con fijasellos (*). Valor Yvert + 250 €.	25
1191	JAPÓN.- Espléndida selección de 99 minihojitas y 20 hojitas distintas, del período 1995-2005. Sellos nuevos, sin fijasellos y perfectos. Alto valor facial. Cat. Yv. 2.634 €. FOTO EN WEB (Ex. 9).	350
1192	LEVANTES.- Colección en hojas de álbum de 1867 a 1925. Mayoría sellos sueltos y usados. Incluye oficinas en Austria, Gran Bretaña, Francia, Italia, etc. Valoración según propietario 2.182 €. FOTO EN WEB (Ex. 3).	100
1193	LIECHTENSTEIN.- Colección en clasificador, formada por series en hojas y minihojas, del período 1969 a 2010. Sellos nuevos, sin fijasellos y perfectos. Alto valor en facial. Cat. Yv. 6.040 €. FOTO EN WEB (Ex. 7).	450
1194	MACAO.- Colección de MINIPLIEGOS montada en clasificador de 1996 hasta 2015. Se puede facilitar relación por catálogo Michel. Sellos perfectos y sin fijasellos. Cat. Michel 3.456 €.	475
1195	MACAO.- Conjunto montado en hojas clasificador, período 1985-2012. Todo en bloques o tiras, con diferentes sellos, emitidos así, procedentes de minihojas. Series completas y calidad perfecta. Valor Michel 751 €. Se puede facilitar relación.	100
1196	MALAWI Y NIGERIA.- Conjunto en clasificador: Malawi, periodo 1964-1992 con series y 30 hojitas (682 €) y Nigeria, periodo 1999-2006 más la serie básica de 1961 (2) (337'50 €). Total cat. Yvert 1.060'50 €. FOTO EN WEB (Ex. 3).	125
1197	MOZAMBIQUE COMPAÑIA.- Conjunto en hojas de álbum, desde primeras emisiones hasta 1935 aprox. Mayoría sellos nuevos y series completas. Valor cat. aprox. 350 €. Examinar.	70
1198	NUEVA CALEDONIA.- Selección en clasificador, de 1994 a 2009, formada por series de correo y aéreo, 21 hojitas, 33 minihojas y 4 carnets prestige. Sellos nuevos, sin fijasellos y perfectos. Cat. Yv. 1.852 €. FOTO EN WEB (Ex. 4).	200
1199	PORTUGAL.- Colección en hojas de álbum y un clasificador, de 1853 a 1963. Parte antigua en usado, resto nuevo con fijasellos, incluyendo hojitas bloque. Valoración, según propietario 10.000 €. (FOTO EN WEB Ex. 5).	500
1200	PORTUGAL.- Colección en 2 clasificadores + hojas de álbum de 1990-2015 completo, a excepción de 5 series y nº Yv. 1784/4077. Cat. Yv. 5.000 €.	600

1201	RHODESIA-ZIMBABWE.- Colección en clasificador entre los años 1980-2006. Muy completa hasta 1998. Sellos nuevos sin fijasellos y perfectos. Rhodesia (252'50 €) y Zimbabwe (705,30 €). Total 957'80 €. FOTO EN WEB (Ex. 3).	130
1202	SAN MARINO.- Colección en hojas de álbum y un clasificador, de 1877 a 1963. Salvo excepción, sellos en nuevo. Valoración, según propietario, 7.138 €. FOTO EN WEB (Ex. 2).	350
1203	SAN PEDRO Y MIQUELÓN.- Selección de series con 15 hojitas y 9 minihojas distintas montada en clasificador. Periodo 1992 a 2014, (2012-2014 completos). Sellos nuevos sin fijasellos y perfectos. Cat. Yv. 850 €. FOTO EN WEB (Ex. 3).	130
1204	SENEGAL.- Conjunto formado por series de las primeras emisiones después de la Independencia. Todo en nuevo, sin fijasellos y perfecto. Cat. Yv. 364 €. FOTO EN WEB (Ex. 3)	40
1205	SUECIA.- Colección en hojas de álbum de 1855 a 1963. Parte antigua en usado y nuevo con fijasellos. En general buena calidad. Valoración según propietario 4.505 €. FOTO EN WEB (Ex. 2).	225
1206	TONGA Y NIUAFO'OU.- Conjunto en clasificador formado por 25 series y 52 hojitas. Sellos nuevos sin fijasellos y perfectos. Total cat. Yvert 761'50 €. FOTO EN WEB (Ex. 3).	100
1207	TURQUÍA.- Colección en hojas de álbum y un clasificador, de 1863 a 1963. Parte antigua sellos usados, resto mayoría en nuevo con fijasellos. En general, buena calidad. No hay sellos de gran valor. Valoración según propietario 4.405 €. FOTO EN WEB (Ex. 4).	220
1208	VATICANO.- Conjunto en clasificador formado por 22 hojitas y 23 minihojas del periodo 1990-2009. Todas distintas y perfectas. Cat. Yvert 835 €. FOTO EN WEB (Ex. 3).	120
1209	VIETNAM.- Conjunto de series, 27 hojitas y 1 carnet montado en clasificador. Periodo 1997-2010. Incluye algunas series de Vietnam del Norte y Sur. Total cat. Yvert 647 €. FOTO EN WEB (Ex. 3).	85
1210	WALLIS Y FUTUNA.- Selección en clasificador, de 1997 a 2010, formada por 19 hojitas y 22 minihojas. Sellos nuevos, sin fijasellos y perfectos. Todos distintos. Cat. Yv. 1.852 €. FOTO EN WEB (Ex. 3).	200
1211	EUROPA CEPT.- Colección en 8 álbumes entre los años 1957 y 1989 muy completa con Sobres Primer Día y minihojitas. Merece examen.	50
1212	SINGAPUR.- Colección en 2 clasificadores período 1994-2014 aprox, no completo. Incluye hojitas, minipliegos y las series de 2007 (A, B, C,D). Calidad perfecta. Cat. Yv. 1.000-1.300 €.	200

COMO PARTICIPAR EN LA SUBASTA ONLINE INTERACTIVA DE FILATELIA LLACH



Contacte con nosotros Iniciar sesión

Autenticación

Crear una cuenta
escribe su correo electrónico para crear su cuenta

Correo electrónico

¿Ya está inscrito?

Correo electrónico

Contraseña

[Olvidaste tu contraseña?](#)

Iniciar sesión

Crear una cuenta

- 1.- Visite www.filateliallach.com y seleccione “Próximias Subastas”
- 2.- Seleccione el botón 
- 3.- Seleccione “INICIAR SESIÓN” y cree su propia cuenta.
- 4.- Después de registrarse, usted recibirá un email notificando su solicitud. En menos de 24 horas, se le enviará un PASSWORD para poder participar.
- 5.- Para realizar pujas, utilice el botón “PUJAR”.

FILATELIA LLACH INTERACTIVE ON-LINE WEB BIDDING SYSTEM



- 1.- Visit www.filateliallach.com and click “CURRENT AUCTIONS”
- 2.- Click 
- 3.- Click “SIGN IN” and “CREATE ACCOUNT”.
- 4.- AFTER REGISTRATION, you will receive an email notifying you of approval in no more than 24 hours, and also a PASSWORD to enter and join the auction.
- 5.- To place a bid, please click the “BID” button.

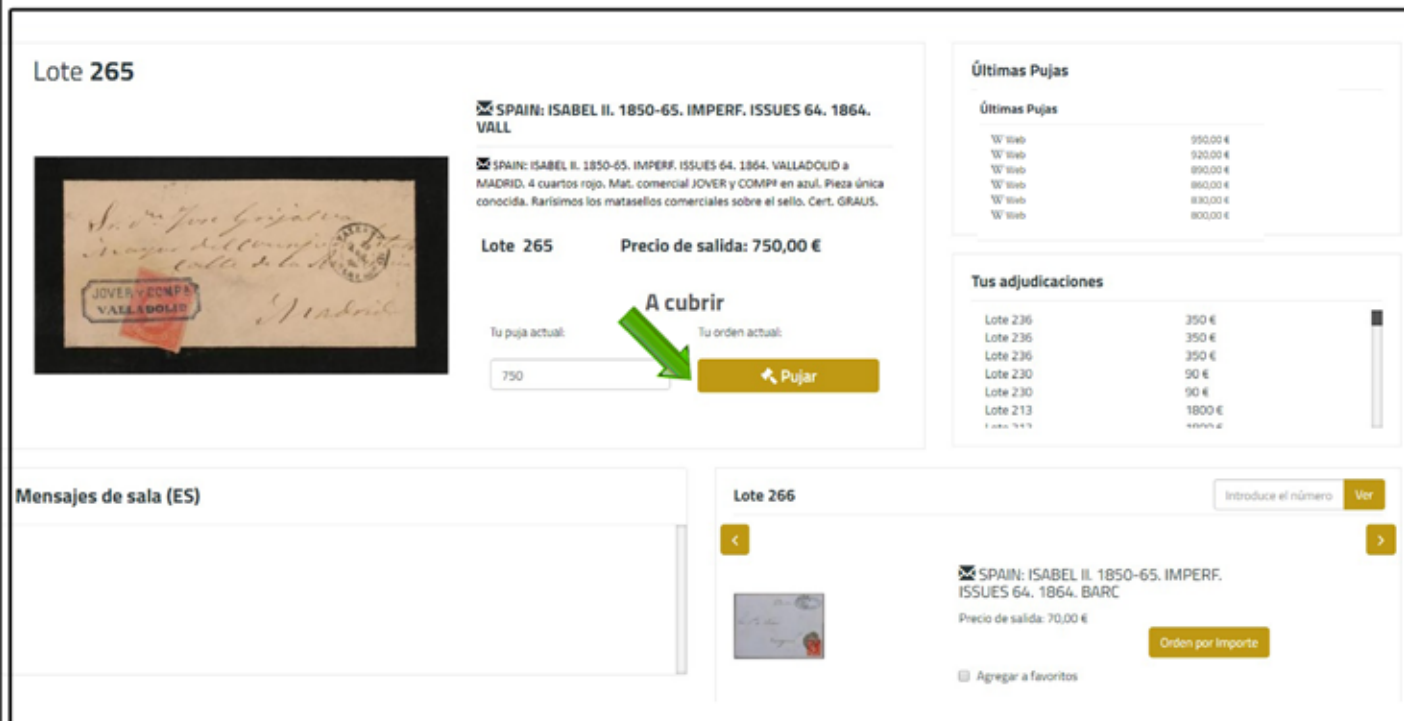

Lote 265

SPAIN: ISABEL II. 1850-65. IMPERF. ISSUES 64. 1864. VALL

SPAIN: ISABEL II. 1850-65. IMPERF. ISSUES 64. 1864. VALLADOLID a MADRID. 4 cuartos rojo. Mat. comercial JOVER y COMPI en azul. Pieza única conocida. Rarísimos los matasellos comerciales sobre el sello. Cert. GRAUS.

Lote 265 Precio de salida: 750,00 €

A cubrir

Tu puja actual: 750

Tu orden actual: Pujar

Últimas Pujas

Últimas Pujas	
W tlib	950,00 €
W tlib	920,00 €
W tlib	890,00 €
W tlib	860,00 €
W tlib	830,00 €
W tlib	800,00 €

Tus adjudicaciones

Lote 236	350 €
Lote 236	350 €
Lote 236	350 €
Lote 230	90 €
Lote 230	90 €
Lote 213	1800 €

Mensajes de sala (ES)

Lote 266

Introduce el número Ver

SPAIN: ISABEL II. 1850-65. IMPERF. ISSUES 64. 1864. BARC

Precio de salida: 70,00 €

Orden por importe

Agregar a favoritos

