

# SUBASTA POR CORREO/ONLINE MAIL/ONLINE AUCTION

ESPAÑA Y AREA: 21 DE DICIEMBRE a las 11:00 horas/PAISES EXTRANJEROS: 21 DE DICIEMBRE a las 16:00 horas



SPAIN AND DEPENDENCES: DECEMBER 21 at 11:00 hours/FOREIGN COUNTRIES: DECEMBER 21 at 16:00 hours



**FILATELIA LLACH, SL.**

Fundada en 1915

## CONDICIONES DE VENTA

1. El precio mínimo por el que puede adjudicarse un lote, es el que figura en la puja inicial.
2. Las órdenes deben remitirse por correo. Pueden avanzarse por teléfono, fax o E-mail, confirmando luego por carta.
3. El precio global de adjudicación incluirá en concepto de gastos accesorios un 20% adicional más los gastos de envío y/o seguro. La entrega de los artículos adjudicados se facturará con carácter general con independencia de la condición o residencia del adquirente con IVA INCLUIDO al amparo del Régimen Especial de los bienes usados, objetos de arte, antigüedades y objetos de colección.
4. El pago de los lotes adjudicados se realizará a la recepción de la factura. Si no ha sido satisfecho el pago por el comprador en un plazo de treinta días después del último día de admisión de órdenes, FILATELIA LLACH, S.L., se reserva el derecho de anular la venta y disponer de los lotes y/o reclamar judicialmente la suma debida, así como los daños y perjuicios ocasionados.
5. FILATELIA LLACH, S.L. cargará en la cuenta del comprador un interés del 1 % cada final de mes sobre el saldo deudor, más cualquier gasto que conlleve la demora.
6. A igualdad de pujas se adjudicará según orden de llegada. Caso de recibir sólo una, se adjudicará en la puja inicial. Si para un mismo lote las pujas más elevadas son, por ejemplo, un lote de 1.000 €uros que Vd. puja 3.000 €uros y la más alta oferta anterior a la suya es de 1.500 €uros, se le adjudicará a Vd. en la puja siguiente, en este caso de 1.600 €uros.
7. Las pujas deberán efectuarse en €uros; cualquier puja en otra moneda, será transformada en €uros al cambio del día de la recepción de la orden.
8. Los pagos que se realicen en cualquier otra moneda, serán convertidos a €uros al cambio oficial que nos abone el Banco. Si existiesen diferencias en pro o en contra, se lo señalaremos.
9. Numeración utilizada: España y Dependencias Postales: Catálogo Edifil. Países extranjeros: Catálogos Yvert et Tellier, Scott y Michel.
10. Rogamos a los clientes no habituales, nos remitan referencias comerciales o bancarias al enviar su orden.
11. Todas las órdenes que no se adapten al cuadro de pujas impreso en esta página serán automáticamente reducidas a la puja anterior.
12. Los lotes permanecerán propiedad del vendedor hasta que el pago se haya realizado totalmente, lo que incluye el abono de cheques o cualquier otro documento.
13. FILATELIA LLACH, S.L. se reserva la facultad de agrupar a su criterio dos o más lotes de la presente Subasta así como de retirar cualquier lote.
14. El subastador es quien regula las pujas y en el caso de cualquier disputa entre compradores, su decisión final es la válida.

### CUADRO DE PUJAS

De	1	a	100 €uros	5 €uros
de	101	a	200 €uros	10 €uros
de	201	a	500 €uros	15 €uros
de	501	a	1.000 €uros	30 €uros
de	1.001	a	2.000 €uros	50 €uros
de	2.001	a	5.000 €uros	100 €uros
de	5.001	a	10.000 €uros	200 €uros
de	10.001	a	20.000 €uros	300 €uros

## SALE CONDITIONS:

1. The starting price is the lowest price at which a lot may be adjudicated.
2. Orders can be sent by post, however, it is also possible to place an order by telephone, fax or E-mail followed by your letter of confirmation.
3. The total adjudication price will include 20% extra in concept of accessory expenses, plus shipping and/or insurance. The delivery of the articles adjudicated will be invoiced generically, whatsoever the circumstances or place of residence of the purchaser, INCLUDING VAT in compliance with the Specific Regime for used goods, works of art, antiques and collector's items.
4. Payment for mail bidders is due upon receipt of invoice. If payment has not been received within 30 days after the Auction, FILATELIA LLACH, S.L. reserves the right to cancel the sale and dispose of the lots elsewhere and/or take legal proceedings in order to collect the amount due and damages and losses incurred. A charge of 1% plus expenses will be charged each month on overdue payments. The buyer in default shall have no right to claim in any circumstances.
5. Each lot is sold as a genuine and in conformity with the catalogue description. Any complaint must be made within fifteen days from the day of sale. If the buyer wants submit the lot for expertisation all costs of such expertisation shall be paid by him.
6. If there are two bids of the same amount, the first one received will be accepted. If only one bid is received for one lot, the price will be starting bid. If the two highest bids for the same lot are, for example, €uros 3.000 for a lot with a starting price of 1.000 €uros and the highest bid below yours is 1.500 €uros the lot will be adjudicated to you at 1.600 €uros.
7. Bids must be made in €uros. Any bid in other currency will be changed in €uros. Payments have to be made in €uros. The amount of the payments in other currency, will be subject to the daily Bank exchange rate.
8. Catalogues: Spain and Colonies: Edifil. Other countries: Yvert et Tellier, Scott and Michel.
9. New Customers, not previously known to us, should furnish bank or trade references if they wish to receive any lots that have been adjudicated to them, prior to paying for them. Otherwise they must pay for the lots before they can be sent on to them.
10. Any bid which does not coincide with the established bidding steps, will automatically be reduced to the nearest lower step.
11. Ownership of adjudicated lots will not revert to the buyer until he has made full payment for same.
12. FILATELIA LLACH, S. L. reserves the right to group together two or more lots in this Auction and to withdraw a lot or lots from this Auction at its discretion.
13. The Auctioneer will regulate the bidding. In the event of any dispute, his decision is final.

### BIDDING STEPS

From	1	to	100 €uros	5 €uros
from	101	to	200 €uros	10 €uros
from	201	to	500 €uros	15 €uros
from	501	to	1.000 €uros	30 €uros
from	1.001	to	2.000 €uros	50 €uros
from	2.001	to	5.000 €uros	100 €uros
from	5.001	to	10.000 €uros	200 €uros
from	10.001	to	20.000 €uros	300 €uros

## SIGNOS Y ABREVIACIONES / SIGNS AND ABBREVIATIONS

- xx Nuevo, con goma y sin señal de fijasellos.  
*Unmounted*
- x Nuevo, con goma y resto con señal de fijasellos.  
*Unused hinged with gum.*
- (x) Nuevo sin goma.  
*Unused without gum.*
- ° Usado.  
*Used cancelled.*
- Bloque de cuatro  
*Block of four.*

- Pareja  
*Pair.*
- ⊗ Carta.  
*On cover.*
- Frontal de carta.  
*On front.*
- △ Fragmento.  
*On piece.*
- CTA Serie completa.  
*Complete set.*

- P.E. Prefilatelia Española
- R.C. Rueda Carreta
- Cat. Catálogo  
*Catalogue*
- Cert. Certificado  
*Certificate*
- Mat Matasello.  
*Cancellation*
- Yv. Yvert.
- Fc Foto ampliada

**FILATELIA LLACH, S.L. • Diagonal, 489 • 08029 BARCELONA**

**Teléfono 34 93 410 50 00 - Fax 34 93 419 47 28 / E-mail: fillach@filateliallach.com / www.filateliallach.com**

N.I.F. / V.A.T. - ESB 08 126856

### BANCOS (BARCELONA):

LA CAIXA  
IBAN: ES29 2100 0918 2402 0021 5105  
BIC: CAIXESBBXXX  
C/c 2100/0918/24/0200215105

BANCO SANTANDER Ag. Bori i Fontestà:  
Bori i Fontestà, 6-8  
08021 BARCELONA  
IBAN: ES39 0030 2024 3700 0022 0172  
BIC: BSCHESMM

B.B.V.A.  
IBAN: ES49 0182 4370 8702 0850 5406  
BIC: bbvaesmm  
C/c 0182/4370/87/0208505406

BANC DE SABADELL  
IBAN: ES97 0081 0105 1300 0255 4665  
BIC: BSABESBB  
C/c 0081/0105/13/0002554665

Miembros de:



A.I.E.P.  
I.F.S.D.A.



COLLECTORS  
CLUB NEW YORK







---

# SUBASTA POR CORREO Y ON-LINE MAIL AND ON-LINE AUCTION

PRIMERA SESION: ESPAÑA Y DEPENDENCIAS

Miércoles 21 de Diciembre a las 11 horas

LOTES 1 AL 693

SEGUNDA SESION: PAISES EXTRANJEROS

Miércoles 21 de Diciembre a las 16 horas

LOTES 694 AL 1566

SPAIN AND AREA

Wednesday December 21 11.00 hours

LOTS 1 TO 693

FOREIGN COUNTRIES

Wednesday December 21 16.00 hours

LOTS 694 TO 1566

FILATELIA LLACH, S.L.

Fundada en 1915

---



---

# SUBASTA POR CORREO

## MAIL AUCTION

### SUMARIO

PREFILATELIA .....	1	a	46	GRECIA.....	1117	a	1119
EMISIONES 1850-1872.....	47	a	129	HOLANDA Y AREA .....	1120	a	1129
I REPUBLICA.....	130	a	150	HUNGRIA .....	1130	a	1135
REINADO ALFONSO XII.....	151	a	167	IRAN.....	1136	a	1137
REINADO ALFONSO XIII.....	168	a	279	IRLANDA .....	1138	a	1140
II REPUBLICA.....	280	a	382	ISLANDIA .....	1141	a	1143
ESTADO ESPAÑOL.....	383	a	475	ISRAEL.....	1144	a	1144
II CENTENARIO.....	476	a	500	ITALIA Y AREA.....	1145	a	1209
ESPAÑA VARIOS.....	501	a	556	JAPON Y AREA .....	1210	a	1214
DEPENDENCIAS POSTALES .....	557	a	688	LIECHTENSTEIN .....	1215	a	1222
LOTES Y COLECCIONES ESPAÑA.....	689	a	693	LUXEMBURGO .....	1223	a	1226
ALBANIA .....	694	a	695	MONACO .....	1227	a	1237
ALEMANIA Y AREA.....	696	a	795	NORUEGA.....	1238	a	1240
ARABIA SAUDITA.....	796	a	800	PANAMA.....	1241	a	1241
ARGENTINA.....	801	a	801	PARAGUAY.....	1242	a	1242
AUSTRALIA Y AREA.....	802	a	830	PERU.....	1243	a	1265
AUSTRIA Y AREA.....	831	a	876	POLONIA.....	1266	a	1272
BELGICA .....	877	a	881	PORTUGAL Y AREA.....	1273	a	1312
BOLIVIA .....	882	a	884	RUMANIA Y AREA .....	1313	a	1317
BRASIL.....	885	a	886	RUSIA Y AREA .....	1318	a	1353
BURUNDI.....	887	a	887	RYU KYU .....	1354	a	1359
CANADA Y AREA .....	888	a	892	SIAM .....	1360	a	1362
CHECOSLOVAQUIA.....	893	a	895	SUECIA.....	1363	a	1381
CHILE.....	896	a	898	SUIZA .....	1382	a	1404
CHINA .....	899	a	902	TURQUIA.....	1405	a	1409
COLOMBIA .....	903	a	911	VENEZUELA.....	1410	a	1417
COREA DEL SUR.....	912	a	912	VIETNAM NORTE.....	1418	a	1418
CROACIA.....	913	a	913	LOTES Y COLECCIONES EXTRANJERO .....	1419	a	1449
DINAMARCA Y AREA.....	914	a	917	JUEGOS OLIMPICOS.....	1450		1539
ESTADOS UNIDOS Y AREA .....	918	a	923	JUEGOS OLIMPICOS-LOTES.....	1540	a	1566
ETIOPIA.....	924	a	924				
FRANCIA Y AREA .....	925	a	1044				
GRAN BRETAÑA Y AREA.....	1045	a	1116				

---

## CAMBIO DE DIVISAS

### RATE OF EXCHANGE RULE FOR YOUR BIDS

1 euro .....	US \$	1,070
1 euro .....	£	0,858
1 euro .....	SF	1,074
1 euro .....	YENS	117,05
1 euro .....	\$ CAN	1,440

THIS EXCHANGE IS FOR INFORMATION ONLY. WE WILL APPLY THE EXCHANGE ON THE PAYMENT DATE.

HAGA SUS PEDIDOS A TRAVÉS DEL TELÉFONO, FAX O E-MAIL  
MAKE YOUR ORDER BY TELEPHONE, FAX OR E-MAIL

TELÉFONO: CONTESTADOR AUTOMÁTICO DE LLAMADAS.  
SERVICIO PERMANENTE PARA NUESTROS CLIENTES.

Horario de oficina: de 9 a 13,30 y de 16 a 18,30 horas de lunes a jueves,  
de 9 a 13,30 y de 15 a 17,30 horas viernes.

93 410 50 00

F A X

Desde España ..... 93 419 47 28

Desde el Extranjero..... 34 93 419 47 28

Fuera de horas de oficina o días festivos, nuestro contestador automático de llamadas, acogerá su mensaje que será debidamente atendido únicamente en el número de teléfono 93 410 50 00

E-mail: [fillach@filateliallach.com](mailto:fillach@filateliallach.com)

- ADMITIMOS LOTES PARA NUESTRA PRÓXIMA SUBASTA
- ESTAMOS INTERESADOS EN LA ADQUISICIÓN DE COLECCIONES DE ALTO VALOR. SOLICITE INFORMACIÓN.







2 - 350€



3 - 350€



38 - 200€



51 - 240€



52 - 300€



80 - 1.250€



117 - 200€



120 - 280€



151 - 325€



101 - 160€



103 - 350€



105 - 200€



170 - 150€



177 - 400€



208 - 250€



138 - 1.000€



234 - 750€



209 - 600€



244 - 750€



289 - 1.000€



290 - 900€



338 - 4.500€



337 - 15.000€



463 - 750€



477 - 2.500€



478 - 1.500€



467 - 750€



472 - 380€



474 - 225€



382 - 2.000€



488 - 500€



494 - 500€



524 - 600€



501 - 500€



355 - 900€



520 - 650€



513 - 1.500€



560 - 500€



562 - 300€



592 - 150€



605 - 500€



578 - 500€



616 - 900€



625 - 175€



608 - 500€



628 - 400€



647 - 350€



642 - 350€



650 - 270€



655 - 250€



659 - 400€



660 - 450€



666 - 375€



683 - 350€



667 - 350€



698 - 1.000€



747 - 275€



758 - 400€



764 - 300€



790 - 700€



849 - 375€



797 - 500€



817 - 225€



783 - 300€



851 - 200€



889 - 1.000€



899 - 400€



945 - 500€



1027 - 600€



924 - 450€



967 - 500€



973 - 450€



1044 - 275€



1043 - 400€



1066 - 650€



1147 - 750€



1155 - 450€



1157 - 450€



1160 - 1.250€



1265 - 500€



1206 - 600€



1466 - 250€



1200 - 700€



1280 - 1.000€



1253 - 275€



1381 - 320€





alicant  
ALICANTE  
M. H. J. J. J.  
Messieurs Jean Baptiste Roux  
la Compagnie  
Marseille

1 - 200 €

De Monsieur  
Monsieur P. Sonori Roux  
Au Marsalle  
9. 2. C. J.

4 - 150 €

A Monsieur  
Monsieur Jean  
Amelot  
VALENCIA  
à Gant

5 - 40 €

De Monsieur  
Messieurs Jacques  
L. G.  
Lille En Flandres

6 - 75 €

A Monsieur  
Monsieur Roux  
Marseille

7 - 40 €

De Monsieur  
Monsieur Roux  
VALENCIA  
Marseille

8 - 80 €

De Monsieur  
Monsieur Roux  
ALICANTE  
à Marseille

9 - 60 €

ALICANTE  
Monsieur Roux  
Marseille

10 - 20 €

A Monsieur  
Monsieur Roux  
ALICANTE  
Mallorca

11 - 25 €

ALICANTE  
Monsieur Roux  
Marseille

12 - 25 €

France  
Monsieur Roux  
ALICANTE  
Marseille

13 - 35 €

Monsieur Roux  
ALICANTE  
Marseille

14 - 30 €

Monsieur Roux  
ALICANTE  
Marseille

15 - 20 €

Monsieur Roux  
ALICANTE  
Marseille

16 - 45 €

Monsieur Roux  
ALICANTE  
Marseille

17 - 40 €

18 - 25€  
Al Sr. Sr. Lopez & Cia  
Alicante  
España

19 - 125€  
El Sr. Sr. Lopez & Cia  
Alicante  
El Ministerio de Hacienda

20 - 50€  
Alicante

21 - 50€  
Alicante

22 - 60€  
Alicante

23 - 125€  
Alicante

26 - 125€  
ALICANTE  
EIDA  
Alicante

24 - 250€  
Alicante

25 - 20€  
Alicante

29 - 100€  
Alicante

Alicante

27 - 60€  
Alicante

28 - 125€  
ALICANTE  
YBI.

30 - 30€  
XIXONA  
ALICANTE

Alicante

31 - 140€  
ALICANTE  
XIXONA  
Alicante

32 - 50€  
Alicante

33 - 40€  
Alicante

Al Sr Dn Juan de Peña  
Colonel de los R. Ejercitos y So-  
vernado Militar y Político de  
MURCIA  
Orhucla  
34 - 35€

Al Sr Dn Juan de Peña  
Colonel de los R. Ejercitos y So-  
vernado Militar y Político de  
MURCIA  
Orhucla  
35 - 40€

Al Sr Dn Juan de Peña  
Colonel de los R. Ejercitos y So-  
vernado Militar y Político de  
MURCIA  
Orhucla  
36 - 60€

MUCHAMIEL  
ALICANTE  
Madrid  
37 - 50€

Al Sr Dn Juan de Peña  
Colonel de los R. Ejercitos y So-  
vernado Militar y Político de  
MURCIA  
Orhucla  
39 - 75€

Al Sr Dn Juan de Peña  
Colonel de los R. Ejercitos y So-  
vernado Militar y Político de  
MURCIA  
Orhucla  
40 - 70€

Al Sr Dn Juan de Peña  
Colonel de los R. Ejercitos y So-  
vernado Militar y Político de  
MURCIA  
Orhucla  
41 - 25€

Al Sr Dn Juan de Peña  
Colonel de los R. Ejercitos y So-  
vernado Militar y Político de  
MURCIA  
Orhucla  
43 - 35€

Al Sr Dn Juan de Peña  
Colonel de los R. Ejercitos y So-  
vernado Militar y Político de  
MURCIA  
Orhucla  
44 - 120€

Al Sr Dn Juan de Peña  
Colonel de los R. Ejercitos y So-  
vernado Militar y Político de  
MURCIA  
Orhucla  
42 - 25€

Al Sr Dn Juan de Peña  
Colonel de los R. Ejercitos y So-  
vernado Militar y Político de  
MURCIA  
Orhucla  
45 - 30€

Al Sr Dn Juan de Peña  
Colonel de los R. Ejercitos y So-  
vernado Militar y Político de  
MURCIA  
Orhucla  
46 - 200€

Al Sr Dn Juan de Peña  
Colonel de los R. Ejercitos y So-  
vernado Militar y Político de  
MURCIA  
Orhucla  
48 - 180€

Al Sr Dn Juan de Peña  
Colonel de los R. Ejercitos y So-  
vernado Militar y Político de  
MURCIA  
Orhucla  
49 - 300€

Al Sr Dn Juan de Peña  
Colonel de los R. Ejercitos y So-  
vernado Militar y Político de  
MURCIA  
Orhucla  
58 - 35€

Al Sr Dn Juan de Peña  
Colonel de los R. Ejercitos y So-  
vernado Militar y Político de  
MURCIA  
Orhucla  
59 - 80€

Al Sr Dn Juan de Peña  
Colonel de los R. Ejercitos y So-  
vernado Militar y Político de  
MURCIA  
Orhucla  
60 - 90€

Al Sr Dn Juan de Peña  
Colonel de los R. Ejercitos y So-  
vernado Militar y Político de  
MURCIA  
Orhucla  
62 - 50€



47 - 50 €



50 - 120 €



53 - 50 €



54 - 400 €



55 - 400 €



56 - 650 €



57 - 60 €



61 - 60 €



63 - 40 €



64 - 50 €



65 - 240 €



66 - 70 €



67 - 50 €



68 - 250 €



70 - 40 €



71 - 75 €



72 - 40 €



73 - 100 €



74 - 50 €



75 - 90 €



77 - 250 €



78 - 100 €



81 - 40 €



82 - 40 €



85 - 60 €



87 - 75 €



88 - 15 €



89 - 40 €



90 - 250 €



91 - 110 €



93 - 50 €



95 - 200 €



96 - 60 €



98 - 50 €



99 - 20 €



100 - 60 €



102 - 60 €



104 - 220 €



106 - 120 €



107 - 120 €



109 - 150 €



110 - 40 €



111 - 60 €



112 - 250 €



113 - 120 €



114 - 60 €



115 - 25 €



118 - 25 €



119 - 160 €



121 - 120 €



123 - 15 €



124 - 90 €



125 - 50 €



126 - 18 €



127 - 10 €



128 - 100 €





130 - 30 €



129 - 25 €



131 - 20 €



132 - 30 €



133 - 200 €



134 - 50 €



136 - 100 €



137 - 200 €



139 - 100 €



142 - 25 €



143 - 30 €



144 - 30 €



145 - 30 €



146 - 30 €



141 - 100 €



147 - 30 €



152 - 50 €



153 - 40 €



155 - 100 €



156 - 120 €



157 - 40 €



158 - 10 €



159 - 50 €



162 - 40 €



163 - 50 €



164 - 25 €



165 - 15 €



166 - 50 €



167 - 50 €



168 - 20 €



169 - 25 €



171 - 75 €



172 - 50 €



173 - 18 €



174 - 75 €



175 - 150 €



176 - 200 €



178 - 50 €



179 - 60 €



180 - 30 €



182 - 10 €



184 - 60 €



183 - 70 €



185 - 10 €



186 - 40 €



187 - 50 €



188 - 75 €



190 - 35 €



189 - 40 €



191 - 50 €



192 - 30 €



195 - 60 €



201 - 150 €



194 - 45 €



196 - 50 €



197 - 100 €



198 - 50 €



200 - 200 €



202 - 60 €



203 - 90 €



204 - 50 €



205 - 50 €



206 - 80 €



207 - 30 €



210 - 75 €



211 - 80 €



212 - 90 €



213 - 50 €



214 - 40 €



215 - 35 €



216 - 90 €



217 - 30 €



219 - 300 €



220 - 90 €



218 - 90 €



222 - 75 €



229 - 75 €



225 - 130 €



227 - 200 €



228 - 100 €



230 - 80 €



224 - 75 €



239 - 40 €



232 - 45 €



233 - 40 €



235 - 50 €



236 - 90 €



237 - 50 €



238 - 100 €



240 - 60 €



241 - 200 €



242 - 400 €



243 - 80 €



245 - 240 €



246 - 90 €



247 - 45 €



248 - 30 €



249 - 30 €



250 - 100 €



264 - 150 €



255 - 60 €



252 - 120 €



256 - 80 €



257 - 100 €



258 - 225 €





154 - 120 €



270 - 90 €



160 - 300 €



161 - 500 €



199 - 200 €



181 - 450 €



193 - 100 €



310 - 120 €



327 - 55 €



319 - 100 €



328 - 180€



329 - 30 €

330 - 50 €



342 - 50 €



332 - 50 €



333 - 45 €



336 - 50 €

263 - 30 €



260 - 125 €



265 - 40 €



261 - 90 €



262 - 75 €



266 - 40 €



267 - 120 €



268 - 50 €



269 - 60 €



271 - 40 €



273 - 40 €



272 - 20 €



274 - 100 €



276 - 75 €



275 - 20 €



277 - 30 €



278 - 70 €



279 - 25 €



280 - 90 €



281 - 75 €



282 - 40 €



287 - 90 €



283 - 90 €    284 - 40 €    285 - 75 €    295 - 180 €    296 - 140 €    297 - 60 €    298 - 90 €    299 - 60 €



286 - 50 €



288 - 30 €



291 - 450 €



292 - 320 €



293 - 90 €



294 - 50 €



301 - 110 €



305 - 80 €



306 - 55 €



300 - 30 €



303 - 55 €



302 - 55 €



304 - 55 €



307 - 35 €



308 - 125 €



309 - 60 €



311 - 30 €



312 - 135 €



313 - 60 €



314 - 60 €



316 - 60 €



315 - 40 €



326 - 50 €



331 - 20 €



334 - 300 €



335 - 25 €



317 - 30 €



318 - 30 €



320 - 40 €



322 - 25 €



323 - 200 €



324 - 125 €



325 - 90 €



344 - 75 €



347 - 275 €



339 - 75 €



340 - 80 €



341 - 90 €



348 - 300 €



349 - 120 €



352 - 225 €



358 - 65 €



353 - 60 €



354 - 175 €



356 - 250 €



359 - 45 €



357 - 150 €



362 - 240 €



364 - 40 €



360 - 25 €



363 - 500 €



365 - 100 €



366 - 35 €



368 - 25 €



367 - 20 €



369 - 20 €



372 - 50 €



371 - 150 €



376 - 100 €



377 - 55 €



378 - 35 €



379 - 30 €



381 - 750 €



380 - 35 €



384 - 120 €



385 - 80 €



387 - 40 €



383 - 250 €



386 - 60 €



391 - 60 €



395 - 80 €



388 - 75 €



389 - 80 €



392 - 125 €



390 - 60 €



394 - 30 €



396 - 45 €



397 - 30 €



399 - 25 €



400 - 45 €



404 - 30 €



408 - 60 €



405 - 45 €



406 - 55 €



407 - 60 €



412 - 150 €



409 - 55 €



410 - 100 €



411 - 145 €



413 - 120 €



416 - 90 €



414 - 40 €



415 - 65 €



417 - 125 €



421 - 75 €



422 - 40 €



343 - 90 €



345 - 50 €



361 - 40 €



351 - 180 €



370 - 150 €



374 - 80 €



375 - 55 €



393 - 40 €



398 - 80 €



425 - 30 €



426 - 45 €



427 - 70 €



402 - 30 €



403 - 400 €



428 - 400 €



432 - 125 €



433 - 450 €



434 - 60 €



453 - 40 €



454 - 45 €



456 - 20 €



423 - 150 €



424 - 45 €



429 - 60 €



430 - 75 €



431 - 300 €



437 - 90 €



439 - 90 €



438 - 90 €



442 - 55 €



443 - 30 €



444 - 175 €



445 - 150 €



446 - 60 €



447 - 50 €



448 - 125 €



449 - 50 €



460 - 25 €



450 - 150 €



451 - 30 €



452 - 40 €



459 - 60 €



458 - 45 €



461 - 15 €





462 - 40 €



464 - 25 €



466 - 40 €



465 - 100 €



468 - 120 €



469 - 90 €



470 - 60 €



471 - 15 €



473 - 160 €



479 - 60 €



475 - 280 €



481 - 80 €



482 - 250 €



483 - 125 €



484 - 125 €



485 - 30 €



490 - 50 €



521 - 50 €



526 - 50 €



532 - 30 €



534 - 150 €



486 - 250 €



489 - 75 €



523 - 120 €



538 - 150 €



533 - 300 €



535 - 45 €



536 - 35 €



537 - 20 €



539 - 50 €



457 - 45 €



435 - 40 €



441 - 45 €



455 - 55 €



436 - 200 €



440 - 60 €



476 - 180 €



480 - 150 €



487 - 40 €



493 - 50 €



525 - 75 €



495 - 40 €



492 - 25 €



491 - 100 €



522 - 90 €



527 - 75 €



528 - 75 €



496-160€



502 - 300 €



503 - 500 €



504 - 500 €



505 - 500 €



506 - 500 €



507 - 500 €



508 - 150 €



509 - 500 €



510 - 500 €



511 - 500 €



512 - 250 €



514 - 500 €



515 - 500 €



516 - 500 €



517 - 400 €



518 - 350 €



519 - 500 €



529 - 75 €



530 - 60 €



531 - 60 €



547 - 120 €



540 - 200 €



541 - 45 €



549 - 75 €



553 - 50 €



554 - 80 €



555 - 50 €



545 - 80 €



548 - 25 €



550 - 75 €



551 - 75 €



565 - 30 €



556 - 15 €



557 - 140 €



558 - 70 €



559 - 40 €



563 - 30 €



564 - 30 €



570 - 50 €



566 - 45 €



567 - 120 €



568 - 200 €



571 - 75 €



572 - 180 €



569 - 90 €



573 - 40 €



575 - 120 €



576 - 35 €



577 - 75 €



579 - 50 €



580 - 45 €



581 - 75 €



582 - 60 €



583 - 65 €



584 - 70 €



585 - 30 €



589 - 25 €



586 - 40 €



588 - 375 €



590 - 65 €



591 - 30 €



594 - 100 €



595 - 75 €



597 - 225 €



599 - 100 €



600 - 55 €



601 - 50 €



603 - 50 €



596 - 30 €



598 - 35 €



602 - 65 €



609 - 50 €



627 - 50 €



629 - 40 €



611 - 30 €



612 - 40 €



612 - 40 €



614 - 200 €



615 - 60 €



615 - 60 €



618 - 40 €



619 - 150 €



620 - 50 €



621 - 100 €



622 - 100 €



631 - 100 €



630 - 100 €



630 - 100 €



632 - 90 €



633 - 100 €



634 - 125 €



637 - 150 €



638 - 50 €



623 - 100 €



626 - 50 €



632 - 90 €



633 - 100 €



634 - 125 €



648 - 30 €



648 - 30 €



542 - 180 €



543 - 45 €



561 - 80 €



544 - 35 €



574 - 140 €



587 - 50 €



552 - 90 €



593 - 75 €



604 - 150 €



606 - 150 €



639 - 50 €



607 - 250 €



610 - 250 €



613 - 180 €



617 - 180 €



624 - 250 €



635 - 250 €



652 - 25 €



649 - 50 €



663 - 40 €



640 - 25 €



641 - 50 €



643 - 50 €



644 - 200 €



645 - 50 €



646 - 100 €



651 - 150 €



654 - 225 €



662 - 25 €



662 - 225 €



653 - 200 €



661 - 40 €



668 - 225 €



664 - 50 €



670 - 180 €



665 - 60 €



669 - 150 €



672 - 65 €



673 - 40 €



674 - 200 €



675 - 125 €



676 - 90 €



677 - 35 €



678 - 40 €

679 - 40 €



680 - 50 €



682 - 60 €



684 - 40 €



685 - 125 €



686 - 100 €



687 - 250 €



694 - 40 €



695 - 30 €



696 - 200 €



697 - 60 €



699 - 35 €



700 - 150 €



702 - 60 €



701 - 80 €



704 - 100 €



705 - 100 €



706 - 100 €



707 - 80 €



708 - 100 €



703 - 45 €



709 - 75 €



710 - 200 €



711 - 40 €



713 - 100 €



715 - 30 €





636 - 125 €



656 - 35 €



657 - 90 €



658 - 110 €



671 - 125 €



681 - 75 €



688 - 225 €



689 - 60 €



690 - 120 €



718 - 55 €



691 - 800 €



714 - 25 €



693 - 800 €



722 - 25 €



727 - 100 €



717 - 75 €



724 - 50 €



726 - 100 €



728 - 100 €



729 - 25 €



730 - 25 €



731 - 25 €



732 - 20 €



734 - 35 €



741 - 35 €



739 - 30 €



737 - 150 €



743 - 125 €



744 - 175 €



745 - 30 €



746 - 150 €



749 - 55 €



750 - 25 €



748 - 225 €



752 - 60 €



753 - 75 €



755 - 160 €



756 - 40 €



757 - 40 €



751 - 90 €



759 - 90 €



761 - 90 €



763 - 125 €



765 - 90 €



767 - 200 €



768 - 50 €



762 - 175 €



766 - 60 €



769 - 165 €



770 - 75 €



771 - 80 €



712 - 80 €



719 - 75 €



725 - 50 €



721 - 100 €



733 - 55 €



735 - 40 €



760 - 75 €



775 - 50 €



736 - 20 €



740 - 45 €



812 - 60 €



742 - 60 €



738 - 45 €



754 - 25 €



777 - 210 €



776 - 200 €



773 - 200 €



789 - 25 €



772 - 30 €



774 - 75 €



779 - 45 €



781 - 50 €



778 - 30 €



780 - 70 €



782 - 250 €



788 - 170 €



791 - 100 €



792 - 140 €



793 - 180 €



795 - 60 €



798 - 150 €



799 - 135 €



801 - 300 €



794 - 40 €



796 - 150 €



800 - 225 €



802 - 60 €



803 - 70 €



804 - 80 €



805 - 80 €



806 - 75 €



807 - 80 €



808 - 100 €



809 - 190 €



810 - 80 €



814 - 150 €



811 - 25 €



813 - 45 €



815 - 40 €



816 - 50 €



818 - 150 €



819 - 170 €



821 - 110 €



820 - 80 €



822 - 130 €



823 - 140 €



824 - 120 €



825 - 120 €



827 - 50 €



826 - 60 €



828 - 60 €



831 - 125 €



832 - 60 €



836 - 45 €



838 - 75 €



829 - 50 €



830 - 100 €



833 - 160 €



834 - 35 €



835 - 160 €



837 - 200 €



839 - 50 €



840 - 130 €



841 - 75 €



842 - 70 €



845 - 90 €



843 - 45 €



846 - 35 €



847 - 40 €



850 - 70 €



848 - 40 €



844 - 150 €



853 - 60 €



854 - 50 €



855 - 100 €



857 - 80 €



852 - 225 €

784 - 250€



785 - 75€

M. H. MARCUS - CONSTANTINOPLE



Drucksache.

787 - 50€



INTERNATIONALE  
POSTWERKZEICHEN-AUSSTELLUNG  
WIEN 1933

858 - 500€

863 - 65€



865 - 30€



864 - 125€



866 - 18€



867 - 30€



868 - 25€



869 - 45€



870 - 65€



871 - 50€



873 - 25€



Cespoli



872 - 40€



874 - 115€



875 - 130€



856 - 40 €



860 - 25 €



861 - 20 €



877 - 100 €



878 - 60 €



880 - 60 €



859 - 20 €



862 - 160 €



879 - 60 €



881 - 75 €



882 - 150 €



883 - 150 €



884 - 60 €



886 - 50 €



887 - 30 €



888 - 75 €



885 - 100 €



890 - 275 €



891 - 50 €



892 - 90 €



893 - 30 €



894 - 25 €



896 - 50 €



898 - 60 €



900 - 100 €



902 - 60 €



903 - 90 €



906 - 50 €



904 - 150 €



907 - 65 €



908 - 50 €



909 - 75 €



910 - 90 €



912 - 60 €



901 - 1.350 €



916 - 40 €

919 - 150 €

920 - 250 €

921 - 180 €

922 - 100 €

923 - 120 €



925 - 80 €

926 - 40 €

927 - 40 €

928 - 25 €

929 - 25 €

930 - 50 €



931 - 30 €

932 - 200 €

937 - 60 €

938 - 20 €



933 - 20 €

934 - 100 €

941 - 40 €

942 - 30 €

944 - 40 €

940 - 60 €



939 - 180 €

946 - 150 €

948 - 80 €

947 - 200 €





876 - 65 €



897 - 550 €

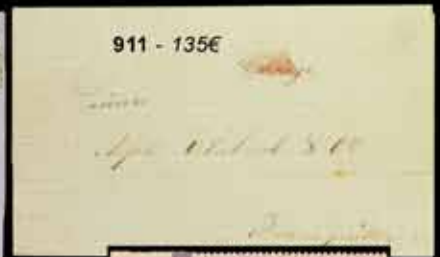

911 - 135€



905 - 60 €



913 - 100€



914 - 500 €



1006 - 35 €



917 - 100 €



918 - 60€



936 - 100 €



985 - 40€



986 - 65€



987 - 65€



988 - 45€



989 - 40€



990 - 30€



1007 - 65€



1009 - 65 €



1019 - 100 €



1020 - 70€



949 - 40 €



950 - 130 €



951 - 40 €



952 - 50 €



954 - 50 €



955 - 40 €



956 - 90 €



957 - 40 €



958 - 120 €



959 - 80 €



960 - 225 €



961 - 40 €



962 - 80 €



963 - 40 €



964 - 50 €



965 - 80 €



968 - 110 €



966 - 200 €



969 - 60 €



974 - 300 €



972 - 50 €



970 - 275 €



971 - 200 €



976 - 75 €



977 - 90 €



979 - 30 €



980 - 100 €



981 - 100 €



982 - 250 €



991 - 120 €



992 - 35 €



993 - 35 €



1010 - 80 €



983 - 40 €



984 - 140 €



994 - 45 €



995 - 35 €



996 - 175 €



997 - 75 €



998 - 60 €



999 - 50 €



1000 - 60 €



1001 - 50 €



1003 - 45 €



1004 - 60 €



1005 - 110 €



1012 - 50 €



1013 - 40 €



1022 - 60 €



1014 - 90 €



1016 - 65 €



1018 - 35 €



1023 - 60 €



1028 - 50 €



1015 - 60 €



1017 - 30 €



1021 - 70 €



1024 - 45 €



1025 - 50 €



1029 - 50 €



1030 - 75 €



1031 - 120 €



1037 - 50 €



1032 - 100 €



1033 - 30 €



1035 - 60 €



1055 - 60 €



1063 - 40 €



1034 - 35 €



1036 - 50 €



1042 - 50 €



1046 - 80 €



1038 - 60 €



1039 - 50 €



1040 - 45 €



1041 - 45 €



1045 - 200 €



1047 - 120 €



1053 - 75 €



1054 - 50 €



1057 - 60 €



1058 - 75 €



1048 - 150 €



1049 - 100 €



1050 - 75 €



1051 - 250 €



1059 - 35 €



1052 - 100 €



1060 - 70 €



1061 - 90 €



1062 - 100 €



1067 - 250 €

1011 - 80€



4<sup>e</sup> JEU DU PACIFIQUE SUD  
SEPTEMBRE 1971



1026 - 100€



1056 - 60€



1082 - 50€



1081 - 30€



1083 - 25€



1101 - 350€



1084 - 35€



1124 - 100€



1125 - 80€



1131 - 50 €



1133 - 100€



1134 - 40 €



1135 - 40€



1146 - 400€



1148 - 250€



1138 - 50€



1064 - 40 €



1068 - 300 €



1069 - 30 €



1071 - 60 €



1072 - 55 €



1073 - 45 €



1065 - 125 €



1070 - 45 €



1074 - 75 €



1087 - 45 €



1088 - 30 €



1075 - 100 €



1076 - 50 €



1077 - 55 €



1078 - 50 €



1079 - 60 €



1080 - 40 €



1085 - 125 €



1086 - 55 €



1089 - 50 €



1090 - 40 €



1092 - 250 €



1093 - 250 €



1094 - 120 €



1095 - 350 €



1091 - 60 €



1103 - 225 €



1104 - 100 €



1105 - 35 €



1106 - 40 €



1096 - 40 €



1097 - 60 €



1098 - 75 €



1099 - 175 €



1100 - 40 €



1102 - 40 €



1108 - 150 €



1109 - 125 €



1112 - 120 €



1111 - 60 €



1113 - 200 €



1117 - 45 €



1119 - 60 €



1120 - 90 €



1110 - 100 €



1115 - 45 €



1116 - 25 €



1121 - 45 €



1122 - 40 €



1123 - 120 €



1118 - 60 €



1126 - 35 €



1127 - 75 €



1128 - 60 €



1129 - 75 €



1130 - 50 €



1132 - 50 €



1137 - 60 €



1139 - 60 €



1140 - 30 €



1141 - 160 €



1145 - 80 €



1136 - 75 €



1150 - 80 €



1151 - 120 €



1152 - 100 €



1142 - 40 €



1144 - 100 €



1149 - 40 €



1153 - 70 €



1156 - 120 €



1158 - 300 €



1162 - 120 €



1163 - 90 €



1169 - 180 €



1172 - 300 €



1174 - 40 €



1154 - 75 €



1159 - 100 €



1161 - 200 €



1164 - 100 €



1165 - 100 €



1175 - 125 €



1166 - 50 €



1168 - 60 €



1173 - 80 €



1177 - 200 €



1180 - 70 €



1176 - 50 €



1178 - 40 €



1179 - 150 €



1181 - 200 €



1182 - 200 €



1183 - 35 €



1185 - 75 €



1186 - 200 €



1187 - 100 €



1188 - 150 €



1189 - 90 €



1190 - 50 €



1191 - 60 €



1192 - 60 €



1193 - 60 €



1194 - 60 €



1195 - 60 €



1196 - 60 €



1197 - 60 €



1198 - 100 €



1199 - 300 €



1201 - 200 €



1204 - 60 €



1205 - 60 €





1207 - 150 €

1208 - 125 €

1209 - 40 €

1211 - 65 €

1212 - 350 €

1216 - 90 €



1215 - 75 €

1217 - 90 €

1218 - 150 €

1219 - 75 €

1222 - 75 €

1224 - 30 €



1226 - 250 €

1227 - 90 €

1228 - 90 €

1229 - 50 €

1230 - 120 €

1231 - 30 €

1236 - 80 €

1237 - 70 €



1232 - 75 €

1233 - 50 €

1234 - 40 €

1264 - 100 €



1238 - 55 €

1239 - 45 €

1240 - 40 €

1242 - 100 €

1243 - 75 €

1244 - 75 €

1245 - 75 €



1246 - 60 €

1247 - 70 €

1248 - 75 €

1251 - 75 €

1254 - 90 €

1258 - 110 €



1256 - 75 €

1257 - 75 €

1266 - 35 €

1273 - 70 €

1274 - 70 €



1143 - 75€



1167 - 50€



1170 - 90€



1171 - 60€



1184 - 150€



1202 - 200€



1213 - 180 €



1203 - 65 €



1221 - 40 €



1214 - 60 €



1220 - 350 €



1223 - 150 €



1225 - 275 €



1249 - 75€



1241 - 350 €



1252 - 60€



1255 - 75€



1250 - 180 €



1269 - 55€



1267 - 25 €



1268 - 25 €



1259 - 45 €



1260 - 75 €



1262 - 60 €



1263 - 60 €



1285 - 150 €



1261 - 60 €



1275 - 45 €



1276 - 70 €



1277 - 20 €



1278 - 40 €



1280 - 80 €



1294 - 80 €



1279 - 250 €



1281 - 200 €



1282 - 225 €



1284 - 100 €



1283 - 300 €



1286 - 180 €



1287 - 75 €



1288 - 50 €



1295 - 70 €



1296 - 40 €



1298 - 50 €



1290 - 45 €



1291 - 35 €



1293 - 45 €



1300 - 70 €



1301 - 30 €



1320 - 45 €



1312 - 150 €



1318 - 50 €



1319 - 50 €



1321 - 45 €



1322 - 50 €



1324 - 40 €

JESZCZE POLSKA NIE ZGINĘŁA.



1271 - 90€

POCZTA OSIEDLI POLSKICH W ITALII  
1945

L. 1+99



1299 - 90 €



1272 - 270€



1305 - 40 €



1307 - 35€



1314 - 120€



1309 - 55€

ПОЧТА ГОРОДОВ  
СЛАВЯН  
1945

1313 - 60€



1315 - 90€ 1988



1326 - 350€



1317 - 270€



1345 - 85€



1316 - 40€



1346 - 60€



1349 - 200€



1323 - 75 €



1325 - 35 €



1329 - 65 €



1330 - 60 €



1331 - 100 €



1332 - 50 €



1327 - 55 €



1328 - 125 €



1333 - 175 €



1334 - 75 €



1335 - 90 €



1336 - 60 €



1337 - 120 €



1338 - 50 €



1339 - 50 €



1340 - 75 €



1341 - 75 €



1342 - 60 €



1343 - 60 €



1344 - 50 €



1352 - 120 €



1353 - 100 €



1354 - 150 €



1355 - 25 €



1357 - 40 €



1356 - 20 €



1358 - 50 €



1359 - 25 €



1360 - 40 €



1361 - 80 €



1362 - 125 €



1363 - 75 €



1364 - 120 €



1366 - 30 €



1369 - 40 €



1370 - 80 €



1371 - 70 €



1375 - 90 €



1365 - 60 €



1368 - 50 €



1372 - 150 €



1373 - 100 €



1374 - 80 €



1385 - 60 €



1377 - 100 €



1378 - 150 €



1379 - 120 €



1380 - 80 €



1382 - 150 €



1383 - 125 €



1384 - 80 €



1386 - 60 €



1387 - 50 €



1388 - 50 €



1389 - 30 €



1390 - 90 €



1392 - 40 €



1401 - 100 €



1402 - 125 €



1404 - 90 €



1403 - 75 €



1405 - 45 €



1406 - 45 €



1410 - 110 €



1411 - 125 €



1414 - 40 €



1407 - 180 €



1412 - 50 €



1413 - 40 €



1415 - 90 €



1416 - 60 €



1417 - 50 €



1347 - 45€



1348 - 45€



1350 - 25€



1351 - 25€



1367 - 150 €



1396 - 70 €



1376 - 50€



1391 - 80 €



1400 - 30 €



1399 - 35€



1393 - 80 €



1394 - 300 €





Österreich - Austria



Österreich - Austria



ÖSTERREICH



ÖSTERREICH



CANADA



CANADA



# Dinamarca



# Dinamarca



# Dinamarca



# Dinamarca



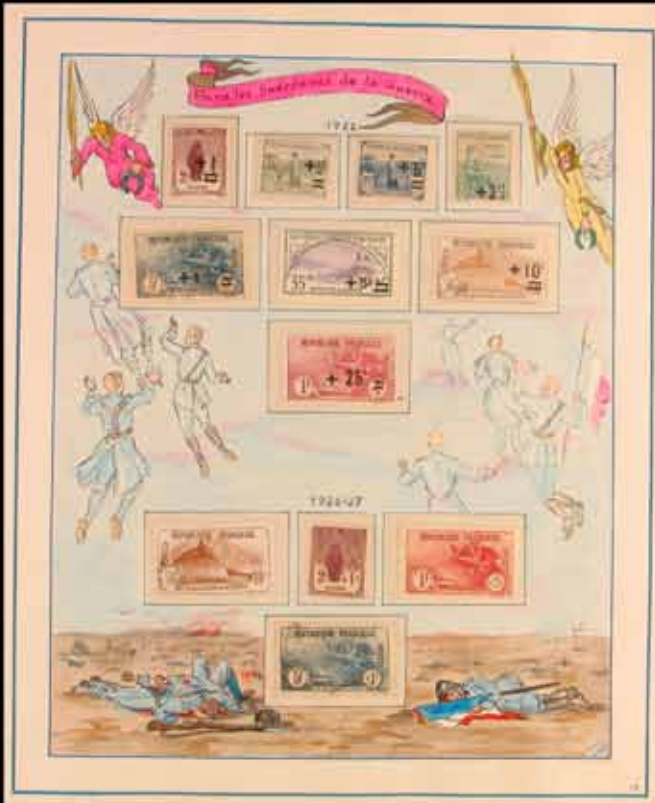



1432 - 1.200 €



1443 - 200 €



Kontopapier - Papier courbe



1918

Gewöhnliches Papier - Papier recto



1917/18



Labriolli P. J. Lattin









1418 - 60 €



1450 - 80 €



1464 - 50 €



1467 - 100 €



1473 - 50 €



1451 - 150 €



1477 - 50 €



1483 - 70 €



1484 - 225 €



1478 - 250 €



1480 - 50 €



1491 - 200 €



1493 - 120 €



1489 - 40 €



1490 - 40 €



1492 - 100 €



1494 - 125 €



1495 - 125 €



1501 - 110 €



1503 - 50 €



1507 - 50 €



1508 - 225 €



1525 - 70 €



1509 - 50 €



1448 - 350 €



1452 - 60 €



1453 - 300 €



1454 - 125 €



1455 - 150 €



1456 - 100 €



1457 - 100 €



1458 - 80 €



1459 - 85 €



1461 - 125 €



Jeux Olympiques d'Estiv  
Juegos Olímpicos d'été

1460 - 60 €



MUNICH OLYMPIC GAMES 1972

1463 - 100 €



1469 - 130 €



1462 - 100 €



1465 - 60 €



1468 - 120 €

DE MUNICH A MONTREAL  
XXI JEUX OLYMPIQUES 76



REPUBLIQUE FRANÇAISE

1470 - 130 €



1471 - 90 €

XXIII<sup>e</sup> JEUX OLYMPIQUES D'ETE - BARCELONE 1992



1472 - 100 €

جمهورية قطر الاتحادية الاماراتية  
REPUBLIQUE FEDERALE DES ILANDES DES COOINIS



BARCELONE  
1992



XXV<sup>e</sup>  
OLYMPIADE

XXV<sup>e</sup> OLYMPIADE BARCELONE 1992

1475 - 150 €



1474 - 50 €



1476 - 300 €



1481 - 30 €



1482 - 80 €



1479 - 75 €



1485 - 200 €



1486 - 90 €



1487 - 160 €



1488 - 100 €



1496 - 100 €



1512 - 80 €



1497 - 60 €



1498 - 25 €



1499 - 20 €



1505 - 90 €



1504 - 70 €



1513 - 60 €



1510 - 125 €



1506 - 120 €



1500 - 50 €



1502 - 70 €



1514 - 70 €



1515 - 180 €



1516 - 80 €



1517 - 80 €



1518 - 90 €



1519 - 90 €



1520 - 80 €



1521 - 80 €



1522 - 80 €



1523 - 80 €



1527 - 400 €



1531 - 200 €



1528 - 100 €



1529 - 225 €



1532 - 70 €



1534 - 130 €



1537 - 100 €



1539 - 200 €



1511 - 130 €



1524 - 125 €



1526 - 45 €



1533 - 200 €



1530 - 50 €



1435 - 125 €



1436 - 40 €



1538 - 125 €



1540 - 1.200 €



1547 - 4.800 €



1546 - 1.300 €



1548 - 2.000 €



1549 - 1.900 €



1550 - 2.000 €



1551 - 2.200 €



1554 - 1.400 €





## PRIMERA SESION: ESPAÑA Y DEPENDENCIAS.

Miércoles 21 de Diciembre a las 11,00 horas.

Lotes 1 al 693

### SPAIN AND AREA. Wednesday 21 December 11.00 hours. Lots 1 to 693

#### PREFILATELIA

F	1	☒	P.E. 4. <b>1737</b> (4 diciembre). Sobrescrito completo de ALICANTE a MARSELLA. Marca lineal ALICANTE en negro de 30 milímetros e indicación manuscrita ALLICANT. Porteo 14 soles. Preciosa y rara. . . . .	200
Fc	2	☒	P.E. 5. <b>1734</b> (8 diciembre). ALICANTE a MARSELLA. Marca ALICANTE en negro. Lineal de 30 milímetros. Sobrescrito completo. Preciosa y rarísima. ( Fecha anterior a la catalogada). Marca de porteo 14 soles. . . . .	350
Fc	3	☒	P.E. 6. <b>1749</b> (2 abril). Sobrescrito completo de ALICANTE a MARSELLA. Marca ALICANTE en recuadro dentado en negro. Preciosa y rarísima. Porteo 14 soles. . . . .	350
F	4	☒	<b>1749</b> (14 marzo). Sobrescrito completo de ALICANTE a MARSELLA, circulado por vía marítima privada. Manuscrito "PAR CAPITANE MICHEL VENCE/QUE DIOS GARDE". Rara. . . . .	150
F	5	☒	P.E. 7. <b>1756</b> (23 junio). Sobrescrito completo de ALICANTE a GANT (Bélgica). Marca VALENCIA en negro. Preciosa. . . . .	40
F	6	☒	P.E. 11. <b>1776</b> (26 julio). Sobrescrito completo de ALICANTE a LILLE. Marca VALENCIA en negro, bien estampada. Porteo 20 soles. . . . .	75
F	7	☒	P.E. 11. <b>1776</b> (10 sept.). Sobrescrito completo de ALICANTE a MARSELLA. Marca VALENCIA en negro. Porteo 30 soles. . . . .	40
F	8	☒	P.E. 11. <b>1777</b> (8 febrero). Sobrescrito completo de ALICANTE a MARSELLA. Marca VALENCIA en negro. Muy bien estampada. . . . .	80
F	9	☒	P.E. 12. <b>1787</b> (24 oct.). Sobrescrito completo de ALICANTE a MARSELLA. Marca en negro ALICANTE. LUJO. . . . .	60
F	10	☒	P.E. 12. <b>1805</b> (31 marzo). Sobrescrito completo de ALICANTE a MAHON. Marca en rojo ALICANTE (lujo) y porte B II de Barcelona. . . . .	20
F	11	☒	P.E. 12. <b>1807</b> (24 mayo). Sobrescrito completo de ALICANTE a MALLORCA. Marca en rojo oxidado ALICANTE y porteo B II de Barcelona. . . . .	25
F	12	☒	P.E. 14. <b>1842</b> (29 enero). Sobrescrito completo de ALICANTE a OPORTO. Marca en rojo ALICANTE (lujo) y porteo 90 de Porto. . . . .	25
F	13	☒	P.E. 15. <b>1844</b> . Sobrescrito completo de ALICANTE a FRANCIA. Fechador rojo y porteos. LUJO. . . . .	35
F	14	☒	P.E. 15. <b>1846</b> . Sobrescrito completo a BARCELONA. Fechador ALICANTE y porteo I R de Barcelona. Preciosa. . . . .	30
F	15	☒	P.E. 15. <b>1844</b> . Sobrescrito completo a GALICIA. Fechador ALICANTE en amarillo y porteo II. . . . .	20
F	16	☒	P.E. 16. <b>1833</b> (8 octubre). Envuelta a FRANCIA. Marca en rojo SE FRANQUEÓ EN ALICANTE. Lujo. . . . .	45
F	17	☒	P.E. 17. <b>1845</b> . Sobrescrito completo a BARCELONA. Fechador ALICANTE y FRANCO. . . . .	40
F	18	☒	P.E. 17. <b>1861</b> . Envuelta de LONDRES a ALICANTE. Marca FRANCO en azul atribuible a ALICANTE o CADIZ. . . . .	25
F	19	☒	P.E. 21. <b>1845</b> (17 julio). Sobrescrito de MADRID a ALICANTE. Fechador coronado de Madrid y marca AA en rojo de abono de ALICANTE. Preciosa y rara. . . . .	125
F	20	☒	P.E. 22. <b>1856</b> . Envuelta a VILLENA. Marca A de abono de ALICANTE en rojo. Lujo. . . . .	50
F	21	☒	P.E. 22. <b>1868</b> . Envuelta a NOVELDA. Marca A de abono de ALICANTE en negro. Rara. . . . .	50
F	22	☒	P.E. 22. <b>1858</b> . Envuelta a VILLAJYOYOSA. Marca A de abono, en azul, de ALICANTE. Muy rara. . . . .	60
F	23	☒	P.E. 24. <b>1859</b> . Sobrescrito completo de MARSELLA a ALICANTE. Marca en azul ESTRANGERO / ALICANTE. Preciosa y muy rara. . . . .	175
F	24	☒	<b>1859</b> . Envuelta circulada a MADRID, circulada con sello de 4 cuartos rojo, matasellos cruz de tinta y al dorso, marca de la AGENCIA POSTAL FRANCESA en ALICANTE, SERVICES MARITIMES DES MESSAGERIES IMPERIALES-AGENCE D'ALICANTE. Rarísima. Cert. GRAUS. . . . .	250

F	25	☒	ELDA. P.E. 1. <b>1798</b> circa. Envuelta sin fechar a ORIHUELA. Marca en negro ELDA/ALICANTE. . . . .	20
F	26	☒	ELDA. P.E. 2. <b>1842</b> (9 febrero). Sobrescrito completo, de MONOVAR a VALENCIA. Marca en tránsito ALICANTE/ELDA en castaño negruzco. Rara y lujo. . . . .	125
F	27	☒	ELDA. P.E. 6. <b>1858</b> . Envuelta a ALICANTE. Marca en negro, A de abono. . . . .	60
F	28	☒	YBI. P.E. 1. <b>1830</b> (19 febrero). Sobrescrito completo de ONIL a ELCHE. Marca en tránsito YBI/ALICANTE en negro. Rara y estampación de lujo. . . . .	125
F	29	☒	YBI.P.E. 2. <b>1843</b> (13 abril). Sobrescrito completo de YBI a ÁVILA. Marca en rojo ALICANTE/YBI. Preciosa y rara. . . . .	100
F	30	☒	JJONA. P.E. 2. <b>1818</b> circa. Envuelta completa sin fechar a VALENCIA. Marca en negro XIXONA/ALICANTE. Preciosa. . . . .	30
F	31	☒	JJONA. P.E. 3. <b>1845</b> (5 mayo). Sobrescrito completo de JJONA a ALICANTE. Marca en rojo ALICANTE/XIJONA. Rara y estampación de lujo. . . . .	140
F	32	☒	JJONA. P.E. 4. <b>1847</b> . Envuelta a ALICANTE. Fechador JJONA en rojo. Preciosa. . . . .	50
F	33	☒	JJONA. P.E. 6. <b>1858</b> . A ALICANTE. Marca de juzgado en azul y A de abono en rojo. . . . .	40
F	34	☒	MONFORTE. P.E. 1. <b>1820</b> circa. Envuelta a ORIHUELA. Marca en negro MONFORTE/ALICANTE. . . . .	35
F	35	☒	MONFORTE. P.E. 1. <b>1829</b> (22 sept.). Sobrescrito completo de MONOVAR a VALENCIA. Marca en tránsito MONFORTE/ALICANTE en rojo. Preciosa. . . . .	40
F	36	☒	MUCHAMIEL. P.E. 1. <b>1831</b> (31marzo). Sobrescrito completo de MUCHAMIEL a FORMENTERA. Marca en tinta de escribir, MUCHAMIEL/ALICANTE. Preciosa. . . . .	60
F	37	☒	MUCHAMIEL. P.E. 1. <b>1826</b> (6 febrero). Sobrescrito completo de MUCHAMIEL a MADRID. Marca en rojo MUCHAMIEL/ALICANTE. Estampación perfecta. . . . .	50
Fc	38	Δ	MUCHAMIEL. P.E. 1. <b>1810</b> circa. Frontal sin fechar a VALENCIA. Marca MUCHAMIEL/ALICANTE y manuscrito FRANCA/CAPELO en rúbrica, denotando previo pago y refrendado con marca SE FRANQUEÓ EN /VALENCIA. Muy rara. . . . .	200
F	39	☒	SAX. P.E. !. <b>1814</b> (20 agosto). Sobrescrito completo de BIAR(¿) a SAN FELIPE. Marca en tránsito SAX/ALICANTE. Preciosa. . . . .	75
F	40	☒	SAX. P.E. 1. <b>1840</b> (26 octubre). Sobrescrito completo de IBI a ÁVILA. Marca en tránsito SAX/ALICANTE en rojo. Preciosa. . . . .	70
F	41	☒	Ed. 35. <b>1860</b> . Envuelta con conocimiento de embarque en su interior, de TORREVIEJA a BETANZOS. 1/2 onza, matasellos fechador. Lujo. . . . .	25
F	42	☒	Ed. 48. <b>1858</b> . TORREVIEJA a VALENCIA. 4 cuartos, matasellos parrilla azul y fechador lujo. . . . .	25
F	43	☒	VILLENA. P.E. 2. <b>1815</b> circa. Envuelta sin fechar a SAN FELIPE. Marca en rojo VA/ALICANTE. Preciosa. . . . .	35
F	44	☒	VILLENA. P.E. 3. <b>1842</b> ca. Sobrescrito completo sin fechar, de VILLENA a CASTALLA y reexpedido a origen. Marca en rojo ALICANTE/VILLENA. Preciosa y rara. . . . .	120
F	45	☒	VILLENA. P.E. 4. <b>1846</b> . Sobrescrito completo de VILLENA a CASTELL-TERSOL. Fechador VILLENA en rojo. . . . .	30
F	46	☒	VILLENA. P.E. 6. <b>1846</b> . Sobrescrito completo de VILLENA a MURCIA. Marcas en rojo fechador VILLENA y FRANCO. Rara y estampación de lujo. . . . .	200

---

## EMISIONES 1850-1872

---

### EMISION 1850

F	47	o	1. <b>6 Cuartos</b> negro (3), matasello araña NEGRA, ROJA y AZUL. (Adelgazado-Thin). Buena calidad. . . . .	50
F	48	☒	1. <b>1850</b> (18 Feb.). 6 c. negro, pl. I, tipo 1. Matasello fechador CORUÑA/GALICIA. Envuelta. Preciosa. . . . .	180
F	49	Δ	1A. <b>1850</b> . Frontal dirigido a MADRID, franqueado con 6 cuartos negro, matasellos "cruces de tinta" y fechador SEVILLA. En el sello, con cortes provocados por la tinta, gran DEFECTO DE IMPRESIÓN en el cartucho izquierdo. Las cruces de tinta no llegan a tocar la carta, por lo que no se puede asegurar que el sello pertenezca a esta. Se vende sin garantía. Ex-Navascués. Subastado en 1970 por J.A. Vicenti, en el gran remate de una de las más grandes colecciones del 6 cuartos de 1850 (lote 141). . . . .	300
F	50	Δ	1A. <b>6 Cuartos</b> negro. Tipo 9. Matasello As de BARCELONA en negro. Sobre pequeño fragmento. Precioso. . . . .	120
Fc	51	o	1. <b>6 Cuartos</b> negro. Plancha I. Posición 2. Matasello P.P. en azul de BARCELONA. Precioso y raro. . . . .	240

Fc	52	o	1. <b>6 Cuartos</b> negro. Pl. I, tipo 24. Matasello BARRAS DE LOGROÑO en negro. LUJO. ....	300
F	53	o	2. <b>12 Cuartos</b> lila, matasellos araña. Amplios márgenes. Buen ejemplar. Cat. 405 €. ....	50
F	54	*	3. <b>5 Reales</b> rojo. Buen color. Leve adelgazamiento en el margen izquierdo. Raro en nuevo. Cert. COMEX. Cat. 3.570 €. ....	400
F	55	o	4. <b>6 Reales</b> azul. Matasello araña negra. Márgenes completos. Cert. COMEX. Cat. 1.140 €. ....	400
F	56	o	4. <b>6 Reales</b> azul. Matasello araña azul. Raro. Cert. COMEX (2001), regular conservación. Cat. 2.525 €. ....	650

#### EMISION 1851

F	57	*	6. <b>6 Cuartos</b> negro. Buenos márgenes. Doble en margen inferior. (Crease in bottom margin). Cat. 375 €. .	60
F	58	☒	6. <b>1851. 6 Cuartos</b> negro. Matasello araña y fechador PIEDRAHITA. LUJO. ....	35
F	59	☒	6. <b>1851. 6 Cuartos</b> negro. CABEZA DEL BUEY a MERIDA. Matasello araña (algo erosionada por oxidación de la tinta) y marca en negro CABA.DEL.BUEY/EXTREMADURA/BAXA. Preciosa y rara.	80
F	60	☒	6. <b>1851. 6 Cuartos</b> negro. NOVILLAS a ZARAGOZA. Matasello ASPAS DE TINTA. Raro. ....	90
F	61	o	7. <b>12 Cuartos</b> lila. Matasello araña en negro. Grandes márgenes. LUJO. Cat. 265 €. ....	60

#### EMISION 1852

F	62	☒	12. <b>1852.</b> A ORTIGOSA. 6 c. rosa. Matasello parrilla negra y GALICIA NOYA en azul verde. ....	50
F	63	o	13. <b>12 Cuartos</b> lila. Buen ejemplar. Cat. 205 €. ....	40
F	64	o	15. <b>5 Reales</b> verde. Buen ejemplar. Cat. 180 €. ....	50
F	65	o	16. <b>6 Reales</b> azul. Color intenso y buenos márgenes. LUJO. Cert. COMEX. Cat. 715 €. ....	240
F	66	o	16. <b>6 Reales</b> azul verdoso. Matasello parrilla negra. Leve adelgazamiento (little thin). Cat. 725 €. ....	70

#### EMISION 1853

F	67	o	18. 1853. <b>12 Céntimos</b> violeta. Amplios márgenes. Cat. 170 €. ....	50
---	----	---	--	----

#### EMISION 1853. Escudo de Madrid

F	68	o	22. <b>1 Cuarto</b> bronce. Grandes márgenes. Muy buen ejemplar. Cert. COMEX. Cat. 735 €. ....	250
---	----	---	--	-----

#### EMISION 1854. 1 de Enero

F	69	☐	24. <b>1854.</b> Gran fragmento de plica con 5 sellos de 6 c. rojo, circulado desde la Audiencia de LEBRIJA. Matasello parrilla. ....	90
F	70	o	25. <b>2 Reales</b> rojo. Matasello parrilla negra. Ejemplar corriente. Cat. 147 €. ....	40

#### EMISION 1854. 1 de Julio

F	71	**	28/31 CTA. <b>1/2 onza a 1 libra.</b> Bordes de hoja. Lujo. ....	75
---	----	----	--	----

#### EMISION 1854. 1 de Noviembre

F	72	(*)	33Ma. <b>4 Cuartos</b> carmín. MUESTRA con raya horizontal de tinta negra. Cat. 150 €. ....	40
F	73	o	34. <b>1 Real</b> azul. Márgenes enormes y fino matasellos parrilla. PIEZA DE LUJO. Cert. COMEX. Cat. 485 €. .	100

#### EMISION 1855. 1 de Abril

F	74	o	39. <b>2 Cuartos</b> verde. Cat. 200 €. ....	50
F	75	*	40. <b>4 Cuartos</b> rojo. Buen ejemplar. Cat. 375 €. ....	90
F	76	☒	40 (3). PADRON a SANTIAGO. 4 c. rojo, en tira de tres. Matasello parrilla. Espléndida a pesar de la doblez de archivo. ....	40
F	77	*	41. <b>1 Real</b> azul. Margen derecho justo, pero completo. Cert. COMEX. Cat. 1.675 €. ....	250

F 78 \* 42. **2 Reales** violeta. Punto reparado en margen superior. Muy buen aspecto. Cat. 1.120 €. . . . . 100

**EMISION 1856**

F 79 ☒ 43. **1857. STA. CRUZ** a S. MIGUEL. Sobre reforzado. Rara. Cat. 1.170 €. . . . . 150

Fc 80 \* 45. **1 Real** azul. Extraordinario ejemplar con plena goma original y márgenes completos. Color intenso. Sello rarísimo en nuevo y más en esta calidad. Inapreciables pliegues de goma original. Cat. 4.750 €. 1.250

F 81 o 45. 1855. **1 Real** azul verdoso. Un margen justo. Cat. 275 €. . . . . 40

F 82 o 45. **1 Real** azul intenso, matasello R.C. Muy buen ejemplar. Cat. 275 €. . . . . 40

**EMISION 1856-1859**

F 83 ☒ 47. **1859. STA. CRUZ DE TENERIFE** a LA LAGUNA. 2 c. verde. Matasello R.C. 42. Cat. 155 €. . . . . 50

F 84 (\*) 48B (4). **4 Cuartos** rosa. Tipo III. Bloque de cuatro. Cat. 700 €. . . . . 110

F 85 o 48. **4 Cuartos** rojo. Marca HINOJOSA DEL DUQUE en azul. Muy rara. . . . . 60

F 86 ☒ 48A.(BARCELONA). **1860.** De BARCELONA a CASTELLERSOL. 4 c. rojo tipo II. Matasello R.C. 2. La carta está fechada el 9 de Febrero de 1860, nueve días después de haber entrado en circulación la emisión de 1860 y durante el período de 15 días en el que podían circular . . . . . 125

F 87 \*\* NE1. **12 Cuartos** naranja. No expandido. Lujo. Cat. 215 €. . . . . 75

**EMISION 1860-1861**

F 88 (\*) 52. **4 Cuartos** naranja. Amplios márgenes. Cat. 60 €. . . . . 15

F 89 o 52. **4 Cuartos** naranja. Matasello prefilatélico POTES en negro. . . . . 40

F 90 o 54. **19 Cuartos** castaño, matasellos R. C. Amplios márgenes. Muy buen ejemplar. Cert. GRAUS. Cat. 2.085 €. 250

**EMISION 1862**

F 91 \* 57/62 CTA. **2 Cuartos a 19 Cuartos.** 6 valores, buenos márgenes. Cat. 510 €. . . . . 110

F 92 \* 61 (4). **1 Real.** Bloque de cuatro. Lujo. Cat. 550 €. . . . . 100

F 93 o 62. **2 Reales** verde. Mat. prefilatélico CASTROJERIZ. . . . . 50

F 94 (\*) **1863.** 50 mil., 25 mil., y 2 sellos sin valor, grabados sobre papel corriente. PRUEBAS EN NEGRO, similar a Gálvez 370/373. . . . . 75

**EMISION 1864**

F 95 \* 63/8 CTA. **2 Céntimos a 2 Reales.** 6 valores. Colores muy intensos, amplios márgenes y gomas originales. SERIE DE LUJO. Rara en esta calidad. 19 Cuartos cert. GRAUS. Cat. 750 €. . . . . 200

F 96 o 63/8 CTA. 1864. 6 valores. Serie completa en usado. Todos los valores buenos márgenes y finos matasellos. Se facilita scan. Cat. 475 €. . . . . 60

F 97 ☒ 64. **1864. BENAVENTE** (Valladolid) a TORDESILLAS. 4 Cuartos rojo. Matasellos R.C. 52. Preciosa y rara. Cat. 690 €. . . . . 75

F 98 \* 67. **1 Real** castaño sobre verde. Muy buen ejemplar. Cat. 270 €. . . . . 50

F 99 o 67. **1 Real** castaño. Buen ejemplar. Cat. 122 €. . . . . 20

F 100 o 67. **1 Real** castaño sobre verde. Rueda de carreta de ARZUA. Raro. . . . . 60

**EMISION 1865. Sin dentar y dentada**

Fc 101 \* 70. **12 Cuartos** azul y rosa. Buenos márgenes, color intenso y goma original de época. Cert. GRAUS. Cat. 570 €. . . . . 160

F 102 \* 70. **12 Cuartos** azul y rosa. Margen derecho, toca filete del dibujo. Cat. 570 €. . . . . 60

Fc 103 (\*) 71. **19 Cuartos** castaño y rosa. Muy buen ejemplar. Cert. CEM. Cat. 2.065 €. . . . . 350

F 104 o 71. **19 Cuartos** castaño y rosa. Matasello fechador PUERTO-REAL/CÁDIZ. Muy buen ejemplar. Cert. COMEX (2016). Cat. 1.100 €. . . . . 220

Fc 105	*	72. <b>1 Real</b> verde. Color muy intenso y buenos márgenes. Muy buen ejemplar. Cert. GRAUS. Cat. 580 €. . . . .	200
F 106	o	72. <b>1 Real</b> verde. Raro matasello rejilla ovalada de ANTILLAS. Cert. GRAUS. . . . .	120
F 107	(*)	73. <b>2 Reales</b> violeta. Buenos márgenes. Muy buen ejemplar. Cert. GRAUS. Cat. 570 €. . . . .	120
F 108	**/*	75 (4). <b>4 Cuartos</b> azul. Bloque de cuatro. Centrado habitual. Cat.+310 €. . . . .	75
F 109	*	76. <b>12 Cuartos</b> azul y rosa. Bien centrado para esta emisión. Dentado algo retocado en margen superior (retouched perf. in top margin). Cert. COMEX. Cat. 780 €. . . . .	150
F 110	o	76. <b>12 Cuartos</b> azul y rosa, matasello R.C. Centrado perfecto. Lujo. . . . .	40

**EMISION 1866**

F 111	(*)	85. <b>20 Céntimos</b> lila. Muy Bien centrado. Cat. 270 €. . . . .	60
F 112	*	86. <b>20 Céntimos</b> lila. Color intenso y bien centrado. Algún diente corto en margen izquierdo. Cert. GRAUS. Cat. 1.525 €. . . . .	250

**EMISION 1867-1869**

F 113	o	90. <b>19 Cuartos</b> rosa. Matasellos fechador y parrilla. Color algo tenue y centrado perfecto. Raro en esta calidad. Cert. EXFIMA y COMEX. Cat. 610 €. . . . .	120
F 114	o	90. <b>19 Cuartos</b> rosa. Buen ejemplar. Cert. COMEX. Cat. 570 €. . . . .	60
F 115	*	93. <b>5 Milésimas</b> verde. Muy bien centrado y goma original. . . . .	25
F 116	☒	96. <b>1868</b> . REUS a ZARAGOZA. 50 mil. Manuscrito "muestras sin valor". Rara tarifa. . . . .	60
Fc 117	*	97. <b>25 Milésimas</b> azul. Muy buen color, goma original y centrado excepcional. PIEZA DE LUJO. Cert. GRAUS. Cat. 385 €. . . . .	200
F 118	*	98. <b>50 Milésimas</b> violeta. Centrado perfecto y goma original. PIEZA DE LUJO. . . . .	25
F 119	*	99. <b>100 Milésimas</b> castaño HABILITADO/POR LA/NACION ANDALUCIA. Sobrecarga invertida. Raro. Cat. +840€. . . . .	160

**EMISION 1870**

Fc 120	o	111. <b>1 Escudo 600 milésimas</b> , matasellos parrilla. Ejemplar de centrado excepcional y papel levemente tonalizado. PIEZA DE LUJO. Cert. COMEX. Cat. 1.475 €. . . . .	280
F 121	*	113. <b>12 Cuartos</b> castaño. Muy buen ejemplar, con goma original. Cert. GRAUS. Cat. 400 €. . . . .	120
F 122	☒	113 (2). <b>1870</b> . MADRID a PARÍS. Pareja vertical, matasello parrilla negra. Doble porte. . . . .	60

**EMISION 1872. Corona Real y Cifras**

F 123	(*)	116. <b>2 Céntimos</b> gris. Muy bien centrado. . . . .	15
F 124	*	117. <b>5 Céntimos</b> verde. Color intenso, goma original y muy bien centrado. Muy buen ejemplar. Cat. 240 €. . . . .	90
F 125	(*)	117s. <b>5 Céntimos</b> verde. Sin dentar. Pliegue vertical. Cert. COMEX. Cat. 335 €. . . . .	50

**EMISION 1872. Amadeo I**

F 126	*	118. <b>5 Céntimos</b> rosa intenso. Muy bien centrado. Goma levemente tonalizada. . . . .	18
F 127	**	121. <b>10 Céntimos</b> ultramar. Muy buen ejemplar. . . . .	10
F 128	*	123. <b>20 Céntimos</b> gris. PIEZA DE LUJO. Cat. 200 €. . . . .	100
F 129	**	124. <b>25 Céntimos</b> castaño. Muy bien centrado y plena goma original. Cat. 75 €. . . . .	25

---

**I REPUBLICA**

---

**EMISION 1873. Corona Mural y Alegoría**

F 130	**	130. <b>4 Cuartos</b> verde. Cat. +71 €. . . . .	30
-------	----	--	----

F 131	o	134. <b>20 Céntimos</b> negro. Bien centrado. Cat. 49 €.....	20
<b>EMISION 1874-1883. Escudo de España</b>			
F 132	*	153s. <b>10 Céntimos</b> castaño. SIN DENTAR. Cat. 120 €.....	30
<b>EMISION 1873-1875. Correo Carlista</b>			
F 133	*	156. <b>1 Real</b> azul. Buen ejemplar. Cert. COMEX. Cat. 785 €.....	200
F 134	*	156. <b>1 Real</b> azul. Punto reparado. Repaired spot. Cat. 785 €.....	50
F 135	☒	156. <b>1874</b> . VERGARA a BAYONA (dirección algo borrada). 1 r. azul, matasello fechador. Preciosa. ...	600
F 136	o	156. <b>1 Real</b> azul. Matasello fechador ilegible. Precioso. Cat. 750 €.....	100
F 137	**	156A. <b>1 Real</b> azul pálido. Tipo I. Grumo natural en la goma, usual en este tipo de goma original. Cat. + 915 €.....	200
Fc 138	*	156A (4). <b>1 Real</b> azul pálido. Bloque de cuatro con goma original. Tipos 1/2, 13/14. Sellos inferiores adelgazado y punto claro. Raro. ....	1.000
F 139	(*)	158. <b>1 Real</b> violeta. Cat. 415 €.....	100
F 140	☒	NAVARRA. 158. <b>5 Feb. 1875</b> . VERGARA a TOLOSA. 1 r. violeta, matasello fechador en azul VERGARA/GUIPUZCOA. Doble vertical de origen en el sello. Cert. COMEX.....	240
F 141	*	159/159 A. 1874. <b>1/2 Real</b> rosa de Valencia. Los dos tipos en pareja vertical. Cat. 330 €.....	100
F 142	Δ	159. <b>1/2 Real</b> rosa. Matasellos EJÉRCITO REAL. Cat. 188 €.....	25
F 143		1874. <b>1/2 Real</b> negro. ENSAYO DE COLOR. Gálvez 61. ....	30
F 144		1874. <b>1/2 Real</b> castaño. ENSAYO DE COLOR. Gálvez 62. ....	30
F 145		1874. <b>1/2 Real</b> azul. ENSAYO DE COLOR. Gálvez 64. ....	30
F 146		1874. <b>1/2 Real</b> ultramar. ENSAYO DE COLOR. Gálvez 65. ....	30
F 147		1874. <b>1/2 Real</b> verde. ENSAYO DE COLOR. Gálvez 66. ....	30
F 148	*	160. <b>50 Céntimos</b> verde. 3ª Tirada, con leyenda en margen superior. HOJA COMPLETA de 100 ejemplares. Conservación habitual en grandes bloques. Rara. ....	225
F 149	☐	160. Frontal sin fechar de MUNGUÍA a GUERNICA. 50 c. verde, matasello 13 de MUNGUÍA en negro. Precioso y raro. ....	275
F 150	☐	161 (4). LINEAS TELEGRAFICAS DEL NORTE. GUIPUZCOA. <b>Agosto 1875</b> . Telegrama de AZPEITIA a ALSASUA (Navarra), franqueado con bloque de 4 de 1 r. castaño con taladro, para el pago de la tarifa de 4 r. hasta 10 palabras. Precioso y raro. ....	400

---

## REINADO ALFONSO XII

---

### EMISION 1875. Alfonso XII

Fc 151	(*)	165. <b>20 Céntimos</b> naranja. Centrado excepcional. Raro en esta calidad. Cert. SORO y GRAUS. ....	325
F 152	*	167. <b>40 Céntimos</b> castaño claro. Cat. 165 €.....	50
F 153	o	168. <b>50 Céntimos</b> lila. Matasello lineal SANTANDER en negro. Raro. ....	40
F 154	Δ	169 (4). <b>1 Peseta</b> negro. Tira de cuatro. Sobre pequeño fragmento. Matasello fechador. Raro. Cat. +630 €.....	120
F 155	*	170. <b>4 Pesetas</b> verde. Centrado habitual. Cat. 735 €.....	100
F 156	o	170. <b>4 Pesetas</b> verde. Matasello fechador CUEVAS DE VERA/ALMERIA. Dentado inferior izquierdo algo corto. Color muy intenso. Cat. 725 €.....	120
F 157	**	172 CTA. Sin valor, negro sobre azul. Cat. 130 €.....	40

### EMISION 1876-1877. Corona Real y Alfonso XII

F 158	*	177. <b>25 Céntimos</b> castaño. PIEZA DE LUJO. ....	10
F 159	*	182. <b>10 Pesetas</b> bermellón. Buen ejemplar. Cat. 198 €.....	50

F 160	(*)	1876. Proyecto grabado por la AMERICAN BANK NOTE de NEW YORK. <b>1 Peseta</b> negro, sobre papel cartón. Raro. Defecto en el centro del sello. . . . .	300
F 161	(*)	1876. Proyecto grabado por la AMERICA BANK NOTE de NEW YORK. <b>4 Pesetas</b> negro, sobre papel cartón. Raro. . . . .	500
F 162	(*)	185. <b>25 Céntimos</b> negro. PIEZA DE LUJO. . . . .	40

**EMISION 1878**

F 163	(*)	193. <b>20 Céntimos</b> negro. Buen ejemplar. Cat. 265 €. . . . .	50
F 164	*	196. <b>50 Céntimos</b> verde, color muy intenso y bien centrado. Inapreciable pliegue vertical (slight vertical fold). Cat. 133 €. . . . .	25

**EMISION 1879**

F 165	*	201. <b>5 Céntimos</b> verde. PIEZA DE LUJO. . . . .	15
F 166	(*)	203. <b>20 Céntimos</b> castaño. Muy bien centrado. Cat. 175 €. . . . .	50
F 167	*	207. <b>1 Peseta</b> rosa. Buen ejemplar. Cat. 188 €. . . . .	50

---

**REINADO ALFONSO XIII**

---

**EMISION 1889-1899. Pelón**

F 168	**	214. <b>2 Céntimos</b> negro. PIEZA DE LUJO. . . . .	20
F 169	(*)	215s. <b>5 Céntimos</b> azul. SIN DENTAR. Amplios márgenes y color intenso. Cat. 85 €. . . . .	25
Fc 170	*	218. <b>10 Céntimos</b> bermellón. Pieza de LUJO. Cert. EXFIMA (1978). Cat. +270 €. . . . .	150
F 171	*	218. <b>10 Céntimos</b> bermellón. Centrado habitual. Cat. 270 €. . . . .	75
F 172	**	219ed. <b>15 Céntimos</b> castaño violeta. Variedad doble impresión. Cat. +270 €. . . . .	50
F 173	*	223. <b>40 Céntimos</b> castaño. Muy bien centrado. Cat. 84 €. . . . .	18
F 174	*	225. 1889. <b>75 Céntimos</b> naranja. Muy buen ejemplar. Cat. 285 €. . . . .	75
F 175	Δ	226F (2). <b>1 Peseta</b> violeta. FALSO POSTAL. Tipo II. Pareja sin dentar usada, matasello CERTIFICADO/ BARCELONA. Muy raro. . . . .	150
F 176	*	227. <b>4 Pesetas</b> rosa. Buen ejemplar. Cert. COMEX. Cat. 870 €. . . . .	200
Fc 177	*	227F. <b>4 Pesetas</b> rosa. FALSO POSTAL. Tipo III. Rarísimo. . . . .	400
F 178	o	228. <b>10 Pesetas</b> bermellón. Muy bien centrado. Cat. +255 €. . . . .	50

**EMISION 1897-1898. Impuesto de Guerra**

F 179	(*)	236/239 CTA. <b>5 a 20 Céntimos</b> . Muy bien centrados. . . . .	60
F 180	*	238. <b>15 Céntimos</b> negro. Bien centrado. . . . .	30
F 181	(*)	1898 Cifras. <b>30 Céntimos a 40 Pesetas</b> . 23 valores en color negro o azul. No utilizados postalmente. Habitual conservación. Raro el conjunto completo. . . . .	450

**EMISION 1901-1905. Cadete**

F 182	**	241. <b>2 Céntimos</b> castaño. Muy bien centrado. . . . .	10
F 183	**	245s. <b>15 Céntimos</b> castaño lila. SIN DENTAR. Borde de hoja. Numeración auténtica 764.894. Cat. 319 €. . . . .	70
F 184	**	245s. <b>15 Céntimos</b> castaño lila. SIN DENTAR. Numeración auténtica 764.894. Cat. 319 €. . . . .	60
F 185	**	246. <b>15 Céntimos</b> violeta. Lujo. . . . .	10
F 186	*	250. <b>40 Céntimos</b> oliva. Buen ejemplar. Cat. 195 €. . . . .	40
F 187	*	251. <b>40 Céntimos</b> rosa. Pequeño adelgazamiento. Cat 425 €. . . . .	50
F 188	*	254. <b>4 Pesetas</b> violeta. Bien centrado. Cat. 415 €. . . . .	75
F 189	*	255. <b>10 Pesetas</b> naranja. Buen ejemplar. Cat. 395 €. . . . .	40

**EMISION 1905. Pegaso**

F 190	**	256 CTA. <b>20 Céntimos</b> rojo. Cat. 124 €.	35
F 191	**	256t. <b>20 Céntimos</b> rojo. VARIEDAD DE TRANSFERIDO. Cat. +104 €.	50
F 192	*	256P. <b>20 Céntimos</b> . Prueba en negro. Gálvez 1793.	30

**EMISION 1905. Quijote**

F 193	**	257sv (4). <b>5 Céntimos</b> verde. Bloque de cuatro. Variedad sin dentado vertical. Cat. +308 €.	100
F 194	*	260smi. <b>25 Céntimos</b> azul. Variedad sin dentar margen izquierdo. Cat. 121 €.	45
F 195	**	263. <b>50 Céntimos</b> azul grisáceo. Lujo.	60
F 196	*	264. <b>1 Peseta</b> carmín. Bien centrado. Algún diente corto en margen superior. Cat. 475 €.	50
F 197	**	265. <b>4 Pesetas</b> violeta. Muy buen ejemplar. Cat. 315 €.	100
F 198	**	265. <b>4 Pesetas</b> violeta. Centrado de la emisión. Cat. 315 €.	50
F 199	**	265 (2). <b>4 Pesetas</b> violeta. Pareja vertical con interpanel y borde de hoja. Espléndida. Cat. +630 €.	200
F 200	**	266. <b>10 Pesetas</b> naranja. Lujo. Raro en esta calidad. Cat. +535 €.	200

**EMISION 1920. Medallón**

F 201	**	267/78. <b>2 Céntimos a 1 Peseta</b> . Mayoría bien centrados. Cat. 500 €.	150
F 202	**	267s. <b>2 Céntimos</b> castaño. Sin dentar. Numeración auténtica A.438.131. Cat. +230 €.	60
F 203	**	273. <b>20 Céntimos</b> violeta. LUJO.	90
F 204	**	279. <b>4 Pesetas</b> violeta. Numeración privada. Bien centrado. Cat. 270 €.	50
F 205	**	280. Numeración privada.	50
F 206	**	289/90 CTA. <b>1920</b> . 2 valores. Muy bien centrados. 20 c. numeración ceros. Cat. 255 €.	80
F 207	(*)	289/290 CTA. <b>2 y 20 Céntimos</b> . Muy bien centrados. Sin goma (no gum). Cat. 115 €.	30
Fc 208	**	292s/6s CTA. <b>5 Céntimos a 1 Peseta</b> . 4 valores. SIN DENTAR. Cert. CEM. Cat. 880 €.	250

**EMISION 1920. Congreso U.P.U.**

Fc 209	**	297/309 CTA. <b>1 Céntimo a 10 Pesetas</b> . Muy buenos ejemplares. 4 y 10 ptas. Cert. COMEX. Cat. 1.880 €.	600
--------	----	---	-----

**EMISION 1922-1930. Vaquer**

F 210	*	310/323 CTA. <b>2 Céntimos a 10 Pesetas</b> . 14 val. En general, muy bien centrados. Cat. 300 €.	75
F 211	(*)	Gálvez 2032. <b>20 Céntimos</b> rosa rojizo.	80
F 212	(*)	1922. <b>20 Céntimos</b> verde. PRUEBA DE PUNZON en papel corriente, similar a Gálvez 2056. Rara.	90
F 213	**	320ed. <b>50 Céntimos</b> naranja. DOBLE IMPRESION. Dentado 14 de línea, numeración A.208.592 Cat. +176 €.	50
F 214	*	320b. <b>50 Céntimos</b> rojo anaranjado. Cat. 163 €.	40
F 215	*	322s. <b>4 Pesetas</b> carmín violáceo. Sin dentar. Amplios márgenes. Cat. 157 €.	35
F 216	**	323. <b>10 Pesetas</b> castaño. Muy bien centrado. Raro. Cert. COMEX.	90
F 217	*	315 A. <b>15 Céntimos</b> gris verdoso, tipo I. Cat. 78 €.	30
F 218	**	NE 23. <b>25 Céntimos</b> azul, tipo I. NO EXPENDIDO. Cat. 530 €.	90
F 219	**	NE23s/NE24s CTA. <b>25 Céntimos</b> azul. No expendidos. Tipos I y II. Sin dentar. Cat. 1.320 €.	300

**EMISION 1926-1927. Cruz Roja**

F 220	**	325/38 CTA. <b>1 Céntimo a 10 Pesetas y urgente</b> . Cat. 405 €.	90
221	*	325/38 CTA. <b>1 Céntimos a 10 Pesetas y urgente</b> . Cat. 200 €.	50
F 222	**	339/348 CTA. <b>5 Céntimos a 4 Pesetas</b> . Cat. 310 €.	75
223	*	339/48 CTA. <b>5 Céntimos a 4 Pesetas</b> . Cat. 180 €.	40
F 224	*	349/362 CTA. <b>1 Céntimo a 10 Pesetas y urgente</b> . Cat. 250 €.	75
F 225	**	363/72 CTA. <b>5 Céntimos a 4 Pesetas</b> . Cat. 405 €.	130



	226	*	363/372 CTA. <b>5 Céntimos a 4 Pesetas.</b> Cat. 210 €. . . . .	60
F	227	*	373/387 CTA. <b>2 Céntimos a 10 Pesetas.</b> Sobrecarga MUESTRA. Tipos mezclados. . . . .	200
F	228	**	381. <b>75 Céntimos sobre 30 Céntimos</b> verde azul. Valor clave. Cat. 485 €. . . . .	100
F	229	**	388/91 CTA. Sobrecargados. Cat. 320 €. . . . .	75
F	230	**	388/391 CTA. 4 val. sobrecargados. Cat. 320 €. . . . .	80
	231	*	388/91 CTA. Sobrecargados. Cat. 164 €. . . . .	50
F	232	**	388M/391M CTA. <b>5 a 50 Céntimos.</b> Habilitación "MUESTRA". Cat. +240 €. . . . .	45
F	233	**	390hh. <b>75 Céntimos sobre 25 Céntimos.</b> Variedad DOBLE SOBRECARGA. Cat. 140 €. . . . .	40
Fc	234	**	392/401 CTA. 1927. 10 valores. <b>Cruz Roja</b> , sobrecarga colonias. Cert COMEX, excepto nº 394 LLACH. Cat. 1.685 €. . . . .	750

**EMISION 1928. Catacumbas**

F	235	**	402/33 CTA. <b>2 Céntimos a 5 Pesetas.</b> Toledo y Santiago. Cat. 185 €. . . . .	50
---	-----	----	---	----

**EMISION 1929. Sevilla-Barcelona**

F	236	**	434/47 CTA. <b>1 Céntimo a 10 Pesetas y urgente.</b> Bien centrados. Cat. 415 €. . . . .	90
F	237	*	434/47 CTA. <b>1 Céntimo a 10 Pesetas y urgente.</b> Cat. 243 €. . . . .	50
F	238	**	438cc. <b>15 Céntimos.</b> Variedad COLOR CAMBIADO verde amarillo. Raro. Cat. + 313 €. . . . .	100
F	239	*	448/453 CTA. <b>5 Céntimos a 4 Pesetas.</b> Centrados. Cat. 158 €. . . . .	40
F	240	**	448ccp, 449ccp, 453ccp. <b>5, 10 Céntimos y 4 Pesetas</b> en color carmín. COLORES CAMBIADOS y dentados 13 3/4 de línea. Cat. +378 €. . . . .	60
F	241	**	449ccp. <b>10 Céntimos</b> rojo. CAMBIO DE COLOR. Fdo. ROIG y GALVEZ. Muy raro. Cat. + 605 €. . . . .	200
F	242	*	452cc. <b>1 Peseta</b> carmín. CAMBIO DE COLOR. Fdo. GALVEZ. Muy raro. Cat. 1.350 €. . . . .	400

**EMISION 1929. Sociedad de Naciones**

F	243	*	455/68 CTA. <b>1 Céntimo a 10 Pesetas y urgente.</b> Mayoría muy bien centrados. Rara en esta calidad. Cat. +169 €. . . . .	80
---	-----	---	---	----

**EMISION 1930. Ferrocarriles**

Fc	244	**	469/82 CTA. <b>1 Céntimo a 10 Pesetas y urgente.</b> Muy bien centrados. 4 y 10 Pts. cert. COMEX. Cat. 1.960 €. . . . .	750
F	245	*	469/82 CTA. <b>1 Céntimo a 10 Pesetas y urgente.</b> Muy bien centrados. Mayoría ceros. Rara en esta calidad. Cat. + 1.075 €. . . . .	240
F	246	**	483/8 CTA. <b>5 Céntimos a 4 Pesetas.</b> Bien centrados. 25 c. doblez diagonal. Cat. 415 €. . . . .	90
F	247	*	483/8 CTA. <b>5 Céntimos a 4 Pesetas.</b> Cat. 230 €. . . . .	45
F	248	*	488r. <b>4 Peseta</b> negro. Variedad punto debajo de la "I" de TIMBRE. LUJO. Cat. 104 €. . . . .	30
F	249	*	488rc. <b>4 Pesetas</b> negro. Variedad línea horizontal junto a la base del "4". Cat. 126 €. . . . .	30

**EMISION 1930-1931. Alfonso XIII**

F	250	**	490/8 y 497A CTA. <b>2 Céntimos a 50 Céntimos.</b> 10 valores. Muy bien centrados. Rara en esta calidad. Cat. 550 €. . . . .	100
F	251	*	490/498, 497A CTA. <b>2 a 50 Céntimos.</b> 10 val. Muy bien centrados. Cat. 240 €. . . . .	50

**EMISION 1930. Goya**

F	252	(*)	Gálvez A113. <b>1930-31.</b> Proyecto de una posible emisión de Enrique Martínez Cubells. Grabado por J.L. Sanchez Toda. Raro. . . . .	120
	253	**	499/516, 517/30 CTA. Series de correo y aéreo. Cat. 137 €. . . . .	45
	254	**	499/516 CTA. <b>1 Céntimo a 10 Pesetas y urgente.</b> Cat. 95 €. . . . .	30

**EMISION 1930. Descubrimiento de América**

F 255	**	531/46 CTA. <b>1 Céntimo a 10 Pesetas y urgente.</b> Cat. 250 €. . . . .	60
F 256	**	531cc/545cc sin 538cc. <b>1 Céntimos a 10 Pesetas sin 20 Céntimos.</b> 6 val. COLORES CAMBIADOS. Cat. 426 €. . . . .	80
F 257	(*)	531Ha/546Ha CTA. <b>1 Céntimo a 10 Pesetas y urgente.</b> 16 val. Habilitación Sevilla 1930. Cat. 384 €. . .	100
F 258	*/(*)	<b>1930 Colón.</b> Ensayos de plancha en color negro. 10 val. Raros. Gálvez 2704/2713. . . . .	225
F 259	**	547/58, 559/65 CTA. Series de correo aéreo. Cat. 98 €. . . . .	25
F 260	**/*	547s/558s (2) CTA. <b>5 Céntimos a 10 Pesetas.</b> Parejas horizontales. SIN DENTAR. Cat. 485 €. . . . .	125
F 261	**	560scc. <b>10 Céntimos</b> verde oscuro. Variedad color cambiado. Sin dentar. Cat. +319 €. . . . .	90
F 262	*	562scc. <b>50 Céntimos</b> naranja. COLOR CAMBIADO. Sin dentar. Cat. 290 €. . . . .	75
F 263	(*)	562ccMTs y 564ccMTs CTA. <b>50 Céntimos y 4 Pesetas.</b> COLORES CAMBIADOS CON TALADRO ANGULAR. Cat. 96 €. . . . .	30

**EMISION 1930. Unión Iberoamericana**

F 264	**	566/82 CTA. <b>1 Céntimo a 10 Pesetas y urgente.</b> Muy bien centrados. Valor clave cert. COMEX. Cat. 475 €. . . . .	150
F 265	*	566/582 CTA. <b>1 Céntimo a 10 Pesetas y urgente.</b> Cat. 203 €. . . . .	40
F 266	*	566/582 CTA. <b>1 Céntimo a 10 Pesetas y urgente.</b> Cat. 203 €. . . . .	40
F 267	**	566s/582s CTA. <b>1 Céntimo a 10 Pesetas y urgente.</b> SIN DENTAR. Cat. 420 €. . . . .	120
F 268	*	566M/582M CTA. <b>1 Céntimo a 10 Pesetas.</b> 16 val. con sobrecarga MUESTRA. Cat. 288 €. . . . .	50
F 269	*	579er. <b>4 Pesetas</b> violeta. Sin dentar. Variedad impreso en anverso y reverso. . . . .	60
F 270	**	579er (3). <b>4 Pesetas</b> violeta. Tira de tres variedad dentado vertical desplazado. Leves sombras del tiempo (slight toned). . . . .	90
F 271	*	580ccb y 580ccbs. <b>10 Pesetas.</b> Variedad color pizarra. Dentado y sin dentar. Cat. 163 €. . . . .	40
F 272	**	580ccbs (2). <b>10 Pesetas</b> pizarra. COLOR CAMBIADO. Pareja horizontal sin dentar por el medio. . . .	20
F 273	(*)	573NE/573NEa. <b>25 Céntimos.</b> Dibujo no adoptado. Cat. 110 €. . . . .	40
F 274	**	583/591 CTA. <b>5 Céntimos a 4 Pesetas.</b> Cat. 445 €. . . . .	100
F 275	*	587s VAR. <b>50 Céntimos.</b> SIN DENTAR. Doble impresión en azul y violeta. . . . .	20
F 276	**	590. <b>1 Peseta</b> castaño violáceo. Centrado de lujo. Goma parcial. Cat. 325 €. . . . .	75

**EMISION 1931. Derecho de entrega**

F 277	*	592ed. <b>5 Céntimos</b> negro. Variedad DOBLE IMPRESIÓN. Cat. 90 €. . . . .	30
-------	---	--	----

**EMISION 1931. Pegaso**

F 278	**	592A CTA. <b>20 Céntimos</b> rosa. Lujo. Cat. 310 €. . . . .	70
F 279	*	592A CTA. <b>20 Céntimos</b> rosa. Muy bien centrado. Cat. +100 €. . . . .	25

---

## II REPUBLICA

---

**EMISION 1931. Sobrecargados**

F 280	**	593/603 CTA. <b>2 Céntimos a 1 Peseta y urgente.</b> Mayoría bien centrados. Cat. 335 €. . . . .	90
F 281	**	593/603 CTA. <b>2 Céntimos a 1 Peseta y urgente.</b> 30 c. diente corto. Cat. 335 €. . . . .	75
F 282	*	593/603 CTA. <b>2 Céntimos a 1 Peseta y urgente.</b> Muy bien centrados. Rara en ésta calidad. Cat. +150 €. . . .	40
F 283	**	594N/602N, sin 600N. <b>5 Céntimos a 1 Peseta,</b> sin 40 c. NUMERACIÓN CEROS. Cat. 318 €. . . . .	90
F 284	**	598hde. <b>25 Céntimos</b> carmín. Variedad sobrecarga "Española" solo a la izquierda. . . . .	40
F 285	**	602. 1931. <b>1 Peseta.</b> Centrado de lujo. Cat. +200 € . . . . .	75

**EMISION 1931. Congreso U.P.U.**

F 286	**	604/13 CTA. <b>5 Céntimos a 10 Pesetas.</b> Cat. 165 €. . . . .	50
F 287	**	604s/613s CTA. <b>5 Céntimos a 10 Pesetas.</b> SIN DENTAR. Mayoría bordes de hoja. Cat. 385 €. . . . .	90
F 288	**	620/9 CTA. <b>5 Céntimos a 10 Pesetas.</b> Cat. 110 €. . . . .	30

**EMISION 1931. Montserrat**

Fc 289	**	636/49 CTA. <b>1 Céntimo a 10 Pesetas y urgente.</b> Muy bien centrados. 4 y 10 Pts. cert. GRAUS (1999). Alta calidad. Cat. 3.125 €. . . . .	1.000
Fc 290	**	636/649 CTA. <b>1 Céntimos a 10 Pesetas + Urgente.</b> Espléndida. 4 y 10 Pts. cert. COMEX. Cat. +3.125 €. . . . .	900
F 291	**	636/49 CTA. <b>1 Céntimo a 10 Pesetas y urgente.</b> 4 y 10 Pts. cert. COMEX (2016). Cat. 3.125 €. . . . .	450
F 292	*	636s/645s. <b>1 Céntimo a 50 Céntimos.</b> 11 val. Sin dentar. Cat. 1.660 €. . . . .	320
F 293	**	650/4 CTA. <b>5 Céntimos a 1 Peseta.</b> Muy bien centrados. Cat. 285 €. . . . .	90
F 294	**	650/4 CTA. <b>5 Céntimos a 1 Peseta.</b> Bien centrados. Cat. +143 €. . . . .	50

**EMISION 1931-1932. Personajes**

F 295	**	655/61 CTA. <b>5 Céntimos a 50 Céntimos.</b> Cat. 630 €. . . . .	180
F 296	**	655/661 CTA. <b>5 a 50 Céntimos.</b> Cat. 630 €. . . . .	140
F 297	*	655/661 CTA. <b>5 Céntimos a 50 Céntimos.</b> Cat. 295 €. . . . .	60

**EMISION 1932. Personajes y Monumentos**

F 298	**	662/675 CTA. <b>2 Céntimos a 10 Pesetas.</b> Cat. 310 €. . . . .	90
F 299	**	662/75 CTA. <b>2 Céntimos a 10 Pesetas.</b> 25 c. doblez horizontal. Cat. 310 €. . . . .	60
F 300	*	662/675 CTA. <b>2 Céntimos a 10 Pesetas.</b> Cat. 165 €. . . . .	30
F 301	**	666ccs (2). <b>20 Céntimos</b> lila rosáceo. Pareja COLOR CAMBIADO. Cat. 418 €. . . . .	110
F 302	(*)	666ccs. <b>20 Céntimos</b> lila rosáceo. COLOR CAMBIADO SIN DENTAR. Impresión degradada. Cat. 209 €. . . . .	55
F 303	*	667smd. <b>25 Céntimos</b> carmín lila. Pareja un sello variedad SIN DENTAR MARGEN DERECHO. Cat. 187 €. . . . .	55
F 304	*	667dddv. <b>25 Céntimos</b> carmín lila. Variedad TRIPLE DENTADO VERTICAL. Cat. 190 €. . . . .	55
F 305	**	667cc y 667ccs (2). <b>25 Céntimos</b> verde azulado. ERROR DE COLOR dentado y sin dentar en pareja. Cat. 317 €. . . . .	80
F 306	**	669ip. <b>30 Céntimos</b> carmín. Variedad IMPRESION PARCIAL. Raro. Cat. 181 €. . . . .	55
F 307	**	669ccs. <b>30 Céntimos</b> verde azulado. ERROR DE COLOR SIN DENTAR. Cat. 132 €. . . . .	35
F 308	**	Ed. 669F. <b>30 Céntimos</b> carmín. FALSO POSTAL. Muy raro. Cat. 600 €. . . . .	125

**EMISION 1932. Pegaso**

F 309	**	676 CTA. <b>20 Céntimos</b> rosa. Cat. 275 €. . . . .	60
-------	----	---	----

**EMISION 1933. Cifras**

F 310	**	677Mhh y 677Mhhh. <b>1 Céntimo</b> verde azulado. Dos bloques de cuatro, uno con HABILITACION MUESTRA DOBLE y otro TRIPLE. Cat. 448 €. . . . .	120
-------	----	--	-----

**EMISION 1934. Ramón y Cajal**

F 311	**	680s CTA. 30 c. castaño grisáceo. SIN DENTAR. Cat. 100 €. . . . .	30
-------	----	---	----

**EMISION 1933. Personajes**

F 312	**/*	681s/8s CTA. 5 c. a 50 c. 7 valores SIN DENTAR. Cat. 525 €. . . . .	135
F 313	*	682cc. <b>10 Céntimos</b> azul. COLOR CAMBIADO. Cat. 176 €. . . . .	60

F 314	(*)	682cc. <b>10 Céntimos</b> azul oscuro. COLOR CAMBIADO. Cat. 176 € . . . . .	60
F 315	**	686s, 686t y 686ts. <b>30 Céntimos</b> rosa. Variedades SIN DENTAR y SIN PIE DE IMPRENTA DENTADO Y SIN DENTAR. Cat. + 193 € . . . . .	40

**EMISION 1935. Lope de Vega**

F 316	**	690/693 CTA. <b>15 Céntimos a 1 Peseta</b> . LUJO. Cat. +160 € . . . . .	60
-------	----	--	----

**EMISION 1936. Prensa**

F 317	**	695/710 CTA. <b>1 Céntimo a 10 Pesetas y urgente</b> . Cat. 94 € . . . . .	30
F 318	**	713 VAR. <b>5 Céntimos</b> castaño violáceo. VARIEDAD DE DENTADO por doblez del papel. . . . .	30

**EMISION 1937. Gregorio Fernández**

F 319	**	726s (12). <b>30 Céntimos</b> carmín. Bloque de doce. Sin dentar. Cat. 528 € . . . . .	100
-------	----	--	-----

**EMISION 1936. Exposición Filatélica de Madrid**

F 320	**	727/728 CTA. <b>10 y 15 Céntimos</b> . Cat. 190 € . . . . .	40
321	*	727/728 CTA. <b>10 y 15 Céntimos</b> . Cat. 140 € . . . . .	30
F 322	*	727M/8M CTA. <b>10 y 15 Céntimos</b> . HABILITACIÓN MUESTRA. Cat. 112 € . . . . .	25
F 323	**	729/730 CTA. <b>10 y 15 Céntimos</b> . Amplios márgenes. Lujo. Cat. 680 €.. . . .	200
F 324	**	729/30 CTA. <b>10 y 15 Céntimos</b> . Cat. 680 € . . . . .	125
F 325	**	729M/730M CTA. <b>10 y 15 Céntimos</b> . Sobrecarga MUESTRA. LUJO. Cat. + 352 € . . . . .	90

**EMISION 1936. Vuelo Manila-Madrid**

F 326	**	741s. <b>30 Céntimos</b> rojo. SIN DENTAR. Amplios márgenes. Cat. 170 € . . . . .	50
F 327	**	741 (5). <b>30 Céntimos</b> rojo. Tira de cinco sellos con dos sellos variedad DOBLE DENTADO VERTICAL. . . . .	55

**EMISION 1938. Sobrecargados**

F 328	**/*	744hh (17), 45 c. sobre 2 c. castaño. Espectacular pliego de 50 sellos. 17 sellos con DOBLE HABILITACIÓN y 33 sellos con TRIPLE HABILITACIÓN, UNA EN DIAGONAL. Raro. Cat. 1.483 € . . . . .	180
F 329	**	744hix (4). 5 Céntimos sobre 2c. castaño. Bloque de 4, variedad HABILITACIÓN A CABALLO. . . . .	30
F 330	**	744hhhdh (4). 45 Céntimos sobre 2 c. castaño. Bloque de 4, variedad DOBLE HABILITACIÓN, UNA INVERTIDA Y DESPLAZADA. "Céntimos" en parte superior. . . . .	50

**EMISION 1938. Cifras**

F 331	(*)	745Gs/50Gs CTA. <b>5 Céntimos a 30 Céntimos</b> . Papel gris SIN DENTAR. Cat. 102 € . . . . .	20
F 332	(*)	745Gs (4). <b>5 Céntimos</b> castaño. Bloque de cuatro, sin dentar, papel gris. Variedad impresión en espejo. Muy raro. . . . .	50
F 333	**	747Giw, (*) 747Giws (2). <b>15 Céntimos</b> verde grisáceo. Pareja dentada, un sello variedad FUELLE EN DIAGONAL y bloque de cuatro, sin dentar, dos sellos FUELLE EN DIAGONAL. . . . .	45
F 334	**	NE 29s/31s CTA. 45 c. rosa, 45 c. carmín y 45 c. verde NO EXPENDIDOS. SIN DENTAR. Lujo. Cert. CMF. Cat. + 730 € . . . . .	300

**EMISION 1938. Alegoría de la República**

F 335	**	751s/754s (2) CTA. <b>40 a 60 Céntimos</b> . Parejas SIN DENTAR. Cat. 136 € . . . . .	25
F 336	(*)	751s/754s. <b>40 a 60 Céntimos</b> . Bloques de cuatro. SIN DENTAR. Cat 180 €.. . . .	50

**EMISION 1938. Toma de Teruel**

Fc 337	**	NE32/NE33 CTA. <b>1938 No expendidos.</b> Serie completa. Bien centrados. Muy raros. Tirada sólo 50. Numeraciones A.031.997 y A.031.943. Cert. Comex. ....	<b>15.000</b>
Fc 338	**	NE33 CTA. <b>1938 No eexpendido.</b> 30 Céntimos sobre 15 Céntimos rojo, VARIEDAD EN LA SOBRECARGA, "0" DE "30" DESPLAZADO HACIA ARRIBA. Gran rareza. Ínfimo punto de aguja (pin hole) en la esquina superior izquierda del sello. Cert. Comex. ....	<b>4.500</b>

**EMISION 1938. VII Aniversario de la república**

F 339	**	756 CTA. Aéreo. Sobrecargado. Muy bien centrado. Cat. + 225 €.	<b>75</b>
F 340	**	756t. Aéreo. Variedad "5" de "2,50" APLASTADO EL ÁNGULO IZQUIERDO. Cat. 308 €.	<b>80</b>
F 341	**	756 CTA. Aéreo. Variedad sobrecarga desplazada verticalmente. Bien centrado. Cat. +324 €.	<b>90</b>

**EMISION 1938. Defensa de Madrid**

F 342	**	757sv (3). Tira de tres, SIN DENTADO VERTICAL. Cat. + 174 €.	<b>50</b>
F 343	**	757 sv. Bloque de 6. Variedad SIN DENTADO VERTICAL. Cat. + 348 €.	<b>90</b>
F 344	(*)	757s. <b>45 Céntimos + 2 Pesetas.</b> Sin dentar. Sin fondo verdoso, y sobre papel cartón. Raro.	<b>75</b>
F 345	(*)	757s (2). Pareja. Variedad IMPRESIÓN SOLO DEL COLOR AZUL CLARO. Raro.	<b>50</b>
F 346	**	758 CTA. Hojita bloque. Color azul intenso. Cat. 64 €.	<b>20</b>
F 347	**	759 CTA. Aéreo. Espléndido. Cert. CEM. Cat. 900 €.	<b>275</b>
F 348	**	759 CTA. Aéreo. Cert. CEM. Cat. 900 €.	<b>300</b>
F 349	*	759 CTA. Aéreo. Posición 27. Lujo. Cat. 450 €.	<b>120</b>

**EMISION 1938. Constitución de los EE.UU.**

350	**	764 CTA. Hojita bloque. Cat. 70 €.	<b>20</b>
F 351	*	764s CTA. Hojita bloque. SIN DENTAR. Reengomada (regummed). Rara.	<b>180</b>
F 352	**	765 CTA. Aéreo. Cert. COMEX. Cat. 835 €.	<b>225</b>
F 353	*	765 CTA. Aéreo. dentado habitual. Cat. 450 €.	<b>60</b>
F 354	**	765s CTA. Aéreo. Sin dentar. Borde de hoja. LUJO. Cert. COMEX. Cat. 700 €.	<b>175</b>
Fc 355	**	765s (4). Aéreo. Sin dentar. Bloque de cuatro. Fdo. P. MONGE. Cat. 2.800 €.	<b>700</b>
F 356	**	765as CTA. Aéreo. FONDO GRIS. SIN DENTAR. Borde de hoja. Fdo. ROIG. Cat. 785 €.	<b>250</b>
F 357	**	765hi. Aéreo. Sobrecarga invertida. LUJO. Cert. COMEX. Cat. +522 €.	<b>150</b>

**EMISION 1938. Cruz Roja**

F 358	**	767s CTA. SIN DENTAR. Cat. 235 €.	<b>65</b>
-------	----	-----------------------------------	-----------

**EMISION 1938. Sagunto**

F 359	**	773s/774s CTA. SIN DENTAR. Cat. 220 €.	<b>45</b>
F 360	**	774cc. <b>1,25 Pesetas</b> verde gris. COLOR CAMBIADO. Cat. +100 €.	<b>25</b>
361	□	774 (2) y Ayuntamiento de Barcelona 5 cts. <b>1938.</b> Frontal de BARCELONA a VALENCIA. Matasello valores declarados.	<b>40</b>

**EMISION 1938. Correo Submarino**

F 362	**	775/80 CTA. <b>1 Peseta a 15 Pesetas.</b> Muy bien centrados. Valor clave cert. COMEX (2016). Cat. 800 €.	<b>240</b>
F 363	**	775s/780s CTA. <b>1 Peseta a 15 Pesetas.</b> Sin dentar. Cat. 1.465 €.	<b>500</b>
F 364	(*)	775PR/780PR CTA. <b>1 Peseta a 15 Pesetas.</b> Planchas inutilizadas en color negro. Todos los valores borde de hoja. Cat. 220 €.	<b>40</b>

F 365	*	775M/780M CTA. <b>1 a 15 Pesetas</b> . Sobrecarga MUESTRA en negro. Reengomados (regummed). Cat. 486 €. . . . .	100
F 366	(*)	775ccgs. <b>1 Peseta</b> azul oscuro. Variedad COLOR CAMBIADO. Sin dentar. Cat. 180 €. . . . .	35
F 367	(*)	776ccas. <b>2 Pesetas</b> malva. Variedad COLOR CAMBIADO. Sin dentar. Cat. 85 €. . . . .	20
F 368	(*)	778ccas. <b>6 Pesetas</b> azul. Variedad COLOR CAMBIADO. Sin dentar. Cat. 89 €. . . . .	25
F 369	(*)	778cccs. <b>6 Pesetas</b> malva. Variedad COLOR CAMBIADO. Sin dentar. Cat. 89 €. . . . .	20
F 370	*	781 CTA. Hojita bloque. Reengomada. Cert. SORO. Cat. 650 €. . . . .	150
F 371	**	781A/C CTA. <b>4, 6 y 15 Pesetas</b> . Sellos procedentes de la hojita bloque. Normal conservación. Cert. CEM. Cat. 660 €. . . . .	150

**EMISION 1938. Montserrat habilitados correo aéreo**

F 372	**	782/6 CTA. Sobrecargados. Centrados. Cat. 185 €. . . . .	50
-------	----	--	----

**EMISION 1938. Homenaje 43 División**

373	**	787/8, 787A/8A CTA. <b>25 y 45 Céntimos</b> . Dentados y sin dentar. Cat. 144 €. . . . .	40
F 374	**	787/8 CTA. (4). <b>25 y 45 Céntimos</b> . Bloques de cuatro. Lujo. Cat. 320 €. . . . .	80

**EMISION 1938. Milicias**

F 375	**	795spva-sh. <b>45 Céntimos</b> rosa. Bloque de cuatro SIN DENTADO HORIZONTAL y dos sellos DOBLE PERFORACIÓN VERTICAL. Cat. + 212 €. . . . .	55
F 376	**	797sv. <b>1,20 Pesetas</b> negro. SIN DENTADO VERTICAL. Cat. + 352 €. . . . .	100
F 377	**	796MS, 800Ms CTA. <b>60 Céntimos y 10 Pesetas</b> . Habilitación MUESTRA SIN DENTAR. Cat. 218 €. . . . .	55
F 378	**	799FN/800FN CTA. <b>5 y 10 Pesetas</b> . Habilitación "CORREO AEREO". Cat. 140 €. . . . .	35
F 379	**	800dh. <b>10 Pesetas</b> verde. PERFORACION HORIZONTAL POR EL CENTRO. Cat. +86 €. . . . .	30

**EMISION 1939. Avión en vuelo**

F 380	**	NE38, 38s CTA. <b>10 Pesetas</b> verde negro. NO EXPENDIDO. Dentado y sin dentar. Cat. 147 €. . . . .	35
-------	----	---	----

**EMISION 1939. Correo Aéreo**

F 381	(*)	NE42s. <b>2 Pesetas</b> verde oscuro. No expendido. Borde de hoja, sin dentar. LUJO y raro. Cert. COMEX	750
Fc 382	(*)	NE 43p/5p CTA. <b>5 Pesetas</b> . NO EXPENDIDOS. PAPEL GRUESO LISTADO. Muy raros. Cert. COMEX. Cat. 5.445 €. . . . .	2.000

---

## ESTADO ESPAÑOL

---

F 383	**	NE 56/7 CTA. <b>1936 Escudo de España</b> . Emisión de Granada. NO EXPENDIDOS. Lujo. Cat. 840 €. . . . .	250
F 384	**	802/13, 808 A CTA. <b>1936-7 Junta de Defensa</b> . 13 Valores. Cat. 465 €. . . . .	120
F 385	**	802/813 CTA. <b>1936-37 Junta de Defensa</b> . 12 val. Cat. 460 €. . . . .	80
F 386	*	802/813 CTA. <b>1936-37 Junta de Defensa</b> . 12 val. Centrados de LUJO. Cat. +225 €. . . . .	60
F 387	*	812p. <b>4 Pesetas</b> lila, rojo y amarillo. Variedad papel estucado. Cat. 135 €. . . . .	40
F 388	*	813s (2). <b>1937 Junta de defensa</b> . 10 pesetas castaño amarillento. Pareja horizontal sin dentar. Cat. 300 €. . . . .	75
F 389	**	814/831 CTA. <b>1937-40 Cifras, Cid e Isabel</b> . 18 val. Cat. 510 €. . . . .	80
F 390	*	814/31 CTA. <b>1937-40 Cifras, Cid e Isabel</b> . 18 valores. Cat. 255 €. . . . .	60
F 391	**	816Bs (2). <b>1937 Cid</b> . 5 Céntimos castaño. Sin pie de imprenta. Pareja. Sin dentar. Cat. 200 €. . . . .	60
F 392	**	816ec y 816ecs (2). <b>1937-40 Cifras, Cid e Isabel</b> . 5 Céntimos. Variedad color verde. Parejas verticales. Raras. Cat. +360 €. . . . .	125
F 393	**	818 et. 1937. <b>Cid</b> . 10 c. rojo. Bloque de 6, un sello variedad CON PIE DE IMPRENTA. Lujo. Cat. 145 €. . . . .	40
F 394	**	819 ecs. 1937. <b>Cid</b> . 15 c. verde amarillento COLOR CAMBIADO. Sin dentar. Cat. 90 €. . . . .	30

F 395	**	823 (6). 1937. <b>Isabel</b> . 30 c. rosa. Bloque de 6 SIN DENTADO VERTICAL y 3 sellos DOBLE DENTADO HORIZONTAL. ....	80
F 396	**	833/5, 834a CTA. 1937. <b>Año Santo Compostelano</b> . 4 valores, incluyendo el 30 c. bermellón. Bien centrados. Cat. 175 €. ....	45
F 397	**	833/5 CTA. 1937 <b>Año Jubilar</b> . 3 valores. Lujo. Cat. + 108 €. ....	30
F 398	**	835. 1937 <b>Año Jubilar</b> . Bloque de cuatro, borde de hoja. LUJO. Cat. 365 €. ....	80
F 399	*	835 tb. 1937. <b>Año Santo Compostelano</b> . 1 Pta. azul y naranja. Variedad sin la palabra "PÓRTICO". Cat. 115 €. ....	25
F 400	(*)	833 P/5P CTA. 1937. <b>Año Jubilar Compostelano</b> . 3 valores. PAPEL CARTULINA SIN DENTAR. ....	45
401	**	836/7 CTA. 1937 <b>Toledo</b> . Hojitas bloque. Cat. 164 €. ....	45
F 402	**	836 M/7M CTA. 1937. <b>Toledo</b> . Hojitas bloque. HABILITACIÓN MUESTRA. Cat. 114 €. ....	30
F 403	**	838/9 CTA. 1937 <b>Toledo</b> . Hojitas bloque. SIN DENTAR. Cert. BLANCO. Cat. 1.500 €. ....	400
F 404	**	840 spv. 1937. <b>Pro-Tuberculosos</b> . Pareja vertical SIN PERFORADO CENTRAL. Cat. 115 €. ....	30
F 405	**	841/844A, 845/846 CTA. 1938 <b>Fernando el Católico</b> . 8 val. Cat. 175 €. ....	45
F 406	**	843 Ae, 843 Aes. 1938. <b>Fernando el Católico</b> . 30 "CMS" rojo. Dentado y sin dentar. Cat. 218 €. ....	55
F 407	**	844 Aecc. 1938. <b>Fernando el Católico</b> . 30 "CMS" verde. CAMBIO DE COLOR SIN DENTAR. FUELLE VERTICAL. Cat. + 225 €. ....	60
F 408	**	844AeCb. 1938 <b>Fernando el Católico</b> . 30 Céntimos pizarra. CAMBIO DE COLOR. Cat. + 190 €. ....	60
F 409	**	844 AeCh. 1938. <b>Fernando el Católico</b> . 30 "CMS" lila carminado. CAMBIO DE COLOR SIN DENTAR. Cat. 190 €. ....	55
F 410	**	NE 58/9 CTA. 1938 <b>Fernando el Católico</b> . NO EXPENDIDOS. Lujo. Cert. CEM. Cat. 336 €. ....	100
F 411	**	NE 58s/9s CTA. 1938 <b>Fernando el Católico</b> . NO EXPENDIDOS. SIN DENTAR. Lujo. cat. 635 €. ....	145
F 412	(*)	NE58sp. 1938 <b>Fernando el Católico</b> . 50 c. pizarra. Variedad papel blanco estucado. Sin dentar. Raro. Cert. COMEX. Cat. 445 €. ....	150
F 413	**	845s/846s (2) CTA. 1938 <b>Fernando el Católico</b> . Parejas sin dentar. Valor de 1 pta. goma no original. Cat. + 560 €. ....	120
F 414	*	845 sph. 1938. <b>Fernando el Católico</b> . 50 c. pizarra. Pareja horizontal SIN PERFORADO CENTRAL. Cat. 170 €. .	40
F 415	**	845 sv (2). 1938. <b>Fernando el Católico</b> . Pareja, variedad SIN DENTADO VERTICAL. Cat. 280 €. ....	65
F 416	**	845 hcc/6hcc CTA. 1938. <b>Fernando el Católico</b> . 2 valores. HABILITACIÓN EN NEGRO. 50 c. doblez diagonal. Cat. 600 €. ....	90
F 417	*	845hi/846hi CTA. 1938 <b>Fernando el Católico</b> . Sobrecarga invertida. Cat. 440 €. ....	125
418	**	847 CTA. 1938 <b>Catedrales</b> . Hojita bloque. Cat. 120 €. ....	30
419	**	847 M CTA. 1938. <b>Catedrales</b> . Hojita bloque. HABILITACIÓN MUESTRA. Cat. 90 €. ....	25
420	**	848 CTA. 1938 <b>Catedrales</b> . Hojita bloque. SIN DENTAR. Cat. 225 €. ....	50
F 421	**	851/854 CTA. 1938 <b>Alzamiento Nacional</b> . Cat. 305 €. ....	75
F 422	*	851/4 CTA. 1938 2º <b>Aniversario del Alzamiento</b> . Bien centrados. Cat. 325 €. ....	40
F 423	**	853efs. 1938 <b>Alzamiento Nacional</b> . 30 Céntimos azul. Variedad falta la impresión de las letras "FRANCO" del fondo. Cat. +505 €. ....	150
F 424	**	855/60 CTA. 1938-9 <b>Isabel la Católica</b> . 6 valores. LUJO. Cat. 182 €. ....	45
F 425	**	855dw (3). 1938 <b>Isabel La Católica</b> . 20 c. violeta. Tira de tres variedad DENTADO INCOMPLETO (peine roto). Cat. 99 €. ....	30
F 426	(*)	858P. 1938 <b>Isabel La Católica</b> . 40 c. azul. PRUEBA SIN DENTAR SOBRE PAPEL CARTON. Rara. ....	45
F 427	**	860dw (3). 1938 <b>Isabel La Católica</b> . 1 Pta. azul. Tira de tres vertical, variedad DENTADO INCOMPLETO (peine roto). Un sello doblez. Cat. 330 €. ....	70
F 428	**	864/5 CTA. 1938 <b>Lepanto</b> . Hojitas bloque. SIN DENTAR. Cert. BLANCO. Cat. 1.500 €. ....	400
F 429	**	867/78 CTA. 1939 <b>Franco</b> . 12 valores. Bien centrados. Cat. 360 €. ....	60
F 430	**	867/878 CTA. 1939 <b>Franco</b> . 10 Pesetas doblez horizontal (horizontal fold). Cat. 360 €. ....	75
F 431	**	867ccs/873ccs CTA. 1939 <b>Franco</b> . 6 val. Sin dentar, variedad colores cambiados. Raros. Cat. +810 €. ...	300
F 432	(*)	871ccsv (4). 1939 <b>Franco</b> . 45 c. verde. Bloque de cuatro COLOR CAMBIADO y SIN DENTADO VERTICAL. Cat. 600 €. ....	135
F 433	(*)	871ccsv (1). 1939 <b>Franco</b> . 45 c. verde. Bloque de diez. COLOR CAMBIADO, SIN DENTADO VERTICAL y FALLOS DE IMPRESION en la fila inferior. ....	450
F 434	**	873 (4). 1939 <b>Franco</b> . 60 Céntimos naranja. Bloque de cuatro. IMPRESION MUY DEFECTUOSA. ....	60
F 435	**	879s (4). 1938 <b>Pegaso</b> . Bloque de 4 sellos. Sin dentar. Cat. 136 €. ....	40

F 436	☒	<b>1944-46.</b> Correspondencia diplomática a USA. Conjunto de seis cartas circuladas desde la Embajada y diversos consulados de USA con sellos de Franco y La Cierva, con la marca "This article originally...". Raro. . . . .	200
F 437	**	880ccs. <b>1939 La Cierva.</b> 20 Céntimos. Variedad color cambiado. Sin dentar. Cat. + 505 €. . . . .	90
F 438	**	883cc. <b>1939 La Cierva.</b> 50 c. azul COLOR CAMBIADO. Cat. 580 €. . . . .	90
F 439	**	883ccs. <b>1939 La Cierva.</b> 50 Céntimos. Variedad color cambiado. Sin dentar. LUJO. Cat. +480 €. . . . .	90
F 440	**/*	884s (4). <b>1 Peseta</b> azul. Bloque de cuatro con interpanel. Raro. Cat. 236 €. . . . .	60
F 441	**	884spv, 886spv. <b>1939 La Cierva.</b> 1 y 4 pts. PAREJAS VERTICALES SIN DENTADO CENTRAL. Cat. 201 €. . . . .	45
F 442	(*)	884cca. <b>1939 La Cierva.</b> 50 c. azul pálido. COLOR CAMBIADO SIN DENTAR. No reseñado. . . . .	55
F 443	**	887pas. <b>1939 Homenaje al Ejército.</b> 10 c. azul. PAPEL CEBOLLA SIN DENTAR. Cat. 110 €. . . . .	30
F 444	**	889/903 CTA. <b>1940 Pilar.</b> 15 valores. Cat. 660 €. . . . .	175
F 445	**	889s/902s CTA. <b>1940 Pilar.</b> 14 val. SIN DENTAR, a falta del urgente. Cat. 620 €. . . . .	150
F 446	*	901ccs/902ccs CTA. <b>1940 Pilar.</b> Variedad de colores cambiados SIN DENTAR. Cat. +220 €. . . . .	60
F 447	*	901ccN/902ccN CTA. <b>1940 Pilar.</b> Colores cambiados y numeración CEROS. Cat. 336 €. . . . .	50
F 448	*	904s/913s CTA. <b>1940 Pilar.</b> Aéreos. 10 val. Sin dentar. Cat. 495 €. . . . .	125
F 449	**/*	912ccs/913ccs CTA. <b>1940 Pilar.</b> Aéreos. Variedad colores cambiados. Sin dentar. Cat. +220 €. . . . .	50
F 450	**	919/35 CTA. <b>1940-5 Franco.</b> 17 valores. Muy bien centrados. Cat. 680 €. . . . .	150
F 451	**	917s. <b>1940 Cid.</b> 10 c. rosa. GRAN FALTA DE IMPRESIÓN y FUELLE DEL PAPEL. Raro. . . . .	30
F 452	(*)	923ccs. <b>1939 Franco.</b> 25 c. castaño rojizo. Sin dentar. Variedad impresión en anverso y reverso (una doble). Raro. . . . .	40
F 453	**/*	925 (4). 40 Céntimos verde grisáceo. Bloque de cuatro, dos sellos IMPRESION PATINADA. Un sello normal defecto en dentado. . . . .	40
F 454	**	942. <b>1940 La Cierva.</b> 35 c. lila. Tira con INTERPANEL CENTRAL y parte del sello de la izquierda. Raro y no reseñado. Sólo 10 piezas con conocidas. . . . .	45
F 455	(*)	944eds (4). <b>1940 La Cierva.</b> 1 Pta. azul. Bloque de 4 SIN DENTAR. DOBLE IMPRESIÓN sobre PAPEL CARTULINA CON FILIGRANA. No reseñado. . . . .	55
F 456	**	944eds (2). <b>1940 La Cierva.</b> 1 Peseta azul. DOBLE IMPRESION SIN DENTAR. Cat. +76 €. . . . .	20
F 457	**/*	944s (2). <b>1940 La Cierva.</b> 1 Pta. azul. Pareja horizontal SIN DENTAR. Un sello variedad de impresión por ROTURA DE PLANCHA. Raro. . . . .	45
F 458	**	946smi. <b>1940 La Cierva.</b> 4 Pts. azul oscuro. Variedad SIN DENTAR MARGEN IZQUIERDO. Cat. 168 €. . . . .	45
F 459	**	947smd. <b>1940 La Cierva.</b> 10 Pts. lila. Variedad SIN DENTAR MARGEN DERECHO. Cat. 215 €. . . . .	60
F 460	**	951sma. 10 Céntimos ultramar. SIN DENTAR MARGEN SUPERIOR. Cat. +75 €. . . . .	25
F 461	**	983 CTA. <b>1944 Dr. Thebussem.</b> LUJO. Cat. +41 €. . . . .	15
F 462	*	988efs. <b>25 Céntimos</b> rosa. Variedad SIN CRUZ DE LORENA. Sin dentar. Cat. 140 €. . . . .	40
Fc 463	*	990s. <b>1945 Conde San Luis.</b> Sin dentar. Muy raro. Goma no original. Cert. GRAUS. . . . .	750
F 464	**	991/992 CTA. <b>1945 Haya y Morato.</b> LUJO. Cat. 82 €. . . . .	25
F 465	**	992smi. <b>1945 García Morato.</b> 10 ptas. carmín lila. Variedad sin dentar margen izquierdo. Cert. COMEX. . . . .	100
F 466	*	997ef. <b>1945 Pro Tuberculosos.</b> 25 c. rojo. Variedad sin Cruz de Lorena. Cat. 135 €. . . . .	40
Fc 467	**	1012s/1014s CTA. <b>1947 Cervantes.</b> 3 val. sin dentar. Muy raros. Cert. COMEX. . . . .	750
F 468	**	1015/6 CTA. <b>1947 Falla y Zuloaga.</b> LUJO. Cert. CEM. Cat. 440 €. . . . .	120
F 469	**	1015/6 CTA. <b>1947-8 Falla y Zuloaga.</b> Cat. 440 €. . . . .	90
F 470	*	1015/6 CTA. <b>1947 Falla y Zuloaga.</b> Lujo. Cat. +275 €. . . . .	60
F 471	**	1024ed. <b>1948 Franco.</b> DOBLE IMPRESION. Cat. +45 €. . . . .	15
Fc 472	*	1047s (2). <b>1949.</b> 20 c. violeta. Pareja SIN DENTAR. Raro. Cert. C.M.F (fotocopia de bloque de cuatro). . . . .	380
F 473	**	1048s. <b>1949 Franco.</b> 35 c. carmín lila. SIN DENTAR. Raro. Cert. C.M.F (fotocopia del bloque de cuatro). . . . .	160
Fc 474	**	1049s. <b>1949.</b> 30 c. azul. SIN DENTAR. Raro. Cert. C.M.F (fotocopia de pareja). . . . .	225
F 475	**	1056s (2). <b>1949 Franco.</b> 1 Pta. negro. Pareja SIN DENTAR. Raro. Cert. GRAUS (fotocopia de bloque de cuatro).. . . . .	280

## II CENTENARIO

F 476	☒	1075/82 CTA. <b>1950.</b> Serie completa en Sobre Primer Día. . . . .	180
Fc 477	**	1083 CTA. <b>1950 Visita a Canarias</b> sin número. Lujo. Cert. CEM, EXFIMA y SORO. Cat. + 6.000 €. . . . .	2.500



Fc 478	**	1083 CTA. <b>1950 Visita Franco a Canarias.</b> Sin numeración al dorso. Borde de hoja y bien centrado. Cert. COMEX (2016). Normal estado de conservación. Cat. 6.000 €. . . . .	1.500
F 479	**	1088/9 CTA. <b>1951. Visita a Canarias.</b> Lujo. Cat. + 270 €. . . . .	60
F 480	Δ	1088/1089 (4) CTA. <b>1951 Visita Caudillo a Canarias.</b> Bloque de cuatro con matasello primer día. Raros. Cat. 600 €. . . . .	150
F 481	**	1088hc/1089hc CTA. <b>1951 Visita Franco a Canarias.</b> ERROR DE COMPOSICION "CAUDILLO" corto. Lujo. Cat. +370€. . . . .	80
F 482	**	1090 CTA. <b>1951 Visita Caudillo a Canarias.</b> Muy bien centrado. Cert. COMEX. Cat. + 1060 €. . . . .	250
F 483	**	1090 CTA. <b>1951 Visita a Canarias</b> con número. Muy bien centrado. Inapreciables sombras del tiempo, visibles únicamente a la lámpara ultravioleta. Cat. 1.060 €. . . . .	125
F 484	*	1090 CTA. <b>1951 Visita Caudillo a Canarias.</b> Centrado de LUJO. Cat. +495 €. . . . .	125
F 485	**	1118 CTA. <b>1952. San Francisco Javier.</b> Muy bien centrado. Cat. + 112 €. . . . .	30
F 486	**	1124/5 CTA. <b>1953 Legazpi y Sorolla.</b> Muy bien centrados. Cert. BLANCO. Cat. 1.375 €. . . . .	250
F 487	(*)	1144 (4). <b>1955 Franco.</b> 15 c. ocre. Bloque de cuatro, dos sellos variedad impresión patinada. Raro. . . . .	40
Fc 488	**	1149s (2). <b>1955 Franco.</b> 50 cts. castaño oliva. Pareja SIN DENTAR. Pequeñas arrugas naturales del papel. Muy rara. Cert. COMEX. Cat. +1.400 €. . . . .	500
F 489	**	1149 (4). <b>1955 Franco.</b> 50 cts. Bloque de cuatro, variedad color gris. Raro. . . . .	75
F 490	(*)	1153. <b>1955 Franco.</b> 1 Peseta rojo. Variedad dentado horizontal muy desplazado. . . . .	50
F 491	(*)	1153 (2). <b>1955 Franco.</b> 1 Peseta rojo. Pareja vertical, variedad dentado horizontal muy desplazado. Rara y no reseñada. . . . .	100
F 492	**	1280/9 CTA. (4). 1960. C.I.F. Bloques de cuatro. Cat. 136 €. . . . .	25
F 493	**	1638ida (4). 1965. <b>Escudo de Sevilla.</b> Bloque de cuatro. Variedad COLOR NEGRO DESPLAZADO. Cat. 440 €. . . . .	50
Fc 494	**	1851ef. <b>1968 Juegos de Grenoble.</b> 1,50 Ptas. multicolor. Variedad falta la impresión del color rojo. Rarísimo. Solo 10 ejemplares conocidos. Cert. GRAUS. . . . .	500
F 495	□	<b>1975.</b> Documento emitido conjunto entre España y EEUU con motivo de la Expo. de Filatelia. Matasello 12-4-75. . . . .	40
F 496	**	2801 VAR. (10). <b>1985 Juan Carlos I.</b> Tira de 10, 6 sellos GRAN DEFECTO DE IMPRESION y 4 SIN IMPRESION. . . . .	160
497	**	M.P. 67 (5) CTA. <b>1999 Caballos cartujanos.</b> 5 minipliegos. Cat. 220 € . . . . .	50
498	**	M.P. 67 (5) CTA. <b>1999 Caballos cartujanos.</b> 5 minipliegos. Cat. 220 € . . . . .	50
499	**	M.P. 69 (5) CTA. <b>2000 Caballos cartujanos.</b> 5 minipliegos. Cat. 290 € . . . . .	100
500	**	M.P. 69 (5) CTA. <b>2000 Caballos cartujanos.</b> 5 minipliegos. Cat. 290 € . . . . .	100

---

## ESPAÑA VARIOS

---

### BARCELONA

Fc 501	☒	POSTAL EXPRES. Ed. PEB 3. <b>1904</b> (6 MARZO-PRIMERA FECHA CONOCIDA). Postal circulada con sello de 10 céntimos negro. Matasellos CICLISTA en negro. PIEZA IMPORTANTE. . . . .	500
F 502	☒	POSTAL EXPRES. Ed. PEB 3. <b>1904</b> (16 MARZO-SEGUNDA FECHA CONOCIDA). Postal circulada con sello de 10 Céntimos negro. Corte en la postal (cut in the right margin of the card). Pese al defecto, gran reseña. . . . .	300
F 503	☒	POSTAL EXPRES. Ed. PEB 3. <b>1904</b> (19 MARZO-TERCERA FECHA CONOCIDA). Postal circulada con sello de 10 Céntimos negro. Matasellos CICLISTA en negro. Muy rara. . . . .	500
F 504	☒	POSTAL EXPRES. Ed. PEB 3. <b>1904</b> (3 abril). Postal franqueada con sello de 10 Céntimos negro. Matasellos CICLISTA en negro. Preciosa y rara. . . . .	500
F 505	☒	POSTAL EXPRES. Ed. PEB 3. <b>1904</b> (mayo). Postal circulada con sello de 10 Céntimos negro. Matasellos CICLISTA en rojo. Preciosa y rara. . . . .	500
F 506	☒	POSTAL EXPRES. Ed. PEB 3. <b>1904</b> (junio). Postal circulada con sello de 10 Céntimos negro. Matasellos FECHADOR en rojo. Preciosa y rara. . . . .	500

F 507	☒	POSTAL EXPRES. Ed. PEB 3. <b>1904</b> (junio). Postal circulada con sello de 10 Céntimos negro. Matasellos CICLISTA en rojo. Preciosa y rara. . . . .	500
F 508	☒	POSTAL EXPRES. Ed. PEB 3. <b>1904</b> (junio). Postal franqueada con sello de 10 Céntimos negro. Matasellos CICLISTA en rosa. Defectos en el sello. . . . .	150
F 509	☒	POSTAL EXPRES. Ed. PEB 3. <b>1904</b> ca. Postal franqueada con sello de 10 Céntimos negro. Matasellos CICLISTA en negro. Preciosa y rara. . . . .	500
F 510	☒	POSTAL EXPRES. Ed. PEB 3. <b>1904</b> ca. Postal franqueada con sello de 10 Céntimos negro. Matasellos CICLISTA en rojo. Preciosa y rara. . . . .	500
F 511	☒	POSTAL EXPRES. Ed. PEB 3. <b>1904</b> ca. Postal circulada con sello de 10 Céntimos negro. Matasellos CICLISTA en rojo. Preciosa y rara. . . . .	500
F 512	☒	POSTAL EXPRES. Ed. PEB 3. <b>1904</b> ca. Postal franqueada con sello de 10 Céntimos negro. Matasellos CICLISTA en negro. Defecto en una esquina del sello. . . . .	250
Fc 513	☒	POSTAL EXPRES. Ed. PEB 4s. <b>1904</b> (diciembre). Postal franqueada con sello de 10 Céntimos azul verdoso SIN DENTAR. Rarísima. Solo 2 piezas conocidas. Matasellos CICLISTA en violeta. . . . .	1.500
F 514	☒	POSTAL EXPRES. Ed. PEB 4. <b>1905</b> (febrero). Postal franqueada con sello de 10 Céntimos azulado. Matasellos CICLISTA en violeta. Preciosa y rara. . . . .	500
F 515	☒	POSTAL EXPRES. Ed. PEB 4. <b>1905</b> (marzo). Postal franqueada con sello de 10 Céntimos azulado. Matasellos CICLISTA en violeta. Preciosa y rara. . . . .	500
F 516	☒	POSTAL EXPRES. Ed. PEB 4. <b>1905</b> (marzo). Postal franqueada con sello de 10 Céntimos azulado. Matasellos CICLISTA en violeta. Preciosa y rara. . . . .	500
F 517	☒	POSTAL EXPRES. Ed. PEB 4. <b>1905</b> (marzo). Postal franqueada con sello de 10 Céntimos azulado. Matasellos CICLISTA en violeta. Alguna mancha limpiada. Preciosa y rara. . . . .	400
F 518	☒	POSTAL EXPRES. Ed. PEB 4. <b>1905</b> (abril). Postal franqueada con sello de 10 Céntimos azulado. Matasellos CICLISTA en violeta. La postal, leve corte en margen inferior (little cut in the bottom of the card). Preciosa y rara. . . . .	350
F 519	☒	POSTAL EXPRES. Ed. PEB 4. <b>1905</b> ca. Postal franqueada con sello de 10 Céntimos azulado. Matasellos CICLISTA en violeta. Preciosa y rara. . . . .	500
Fc 520	☒	POSTAL EXPRES. Ed. PEB 5. <b>1904</b> (septiembre). Postal franqueada con sello de 5 Céntimos negro habilitado con sobrecarga para 10 CTS en violeta. Matasellos CICLISTA en rojo. Muy rara. . . . .	650
F 521	(*)	2efs/6efs CTA. (2). <b>1929-31</b> . 5 valores en parejas. ERRORES DE IMPRESIÓN. Falta el color del fondo. Sin dentar. Cat. 548 €. . . . .	50
F 522	**	7id (4). <b>1930 C.F. y E.F.</b> Tira de 4 variedad COLOR ROSA MUY DESPLAZADO. Una pareja SIN DENTADO VERTICAL. Raro. . . . .	90
F 523	**	NE9/NE16 CTA (4). <b>1932 Fiesta Nacional de Cataluña</b> . 2 Bloques de cuatro con las cuatro sobrecargas diferentes. Cat. +600 €. . . . .	120
Fc 524	**	NE17hh/NE21hh CTA. <b>1936 Aniversario República</b> . No expandidos. Variedad doble sobrecarga. Muy raros. Cat. +2.125 €. . . . .	600
F 525	(*)	33s/7s CTA. (4). <b>1942</b> . Fachada del Ayuntamiento. 5 valores en BLOQUES DE CUATRO SIN DENTAR. Cat. 296 €. . . . .	75
F 526	*	SH40s/41s CTA. <b>1942 Navidad</b> . Sellos procedentes de las hojitas bloque sin dentar. Cat. 183 €. . . . .	50
F 527	(*)	55s/58s. <b>1944 Escudo nacional y de la ciudad</b> . Bloques de cuatro sin dentar incluyendo variedad 5 c. verde amarillo. Total 6 bloques. Cat. 345 €. . . . .	75
F 528	(*)	65s/68s CTA. <b>1945 Casa del Arcediano</b> . Bloques de cuatro sin dentar, con variedad 67 verde amarillento. Total 5 valores. . . . .	75
F 529	**	Hojitas NE29/NE30 CTA. <b>1945 Navidad</b> . No expandidas. Cat. 520 €. . . . .	75
F 530	**	NE 32 CTA. 1945. Navidad. Hojita bloque. No expandida. Cat. 275 €. . . . .	60
F 531	(*)	Telégrafos 3 (25). 30 c. sobre 5 c. rojo y amarillo. Bloque de 25 con perforación "BARCELONA". Dos sellos con taladro. . . . .	60
F 532	*	Telégrafos 4/8 CTA. <b>1934 Sobrecargados</b> . 5 val. Cat. 127 €. . . . .	30
F 533	**	Telégrafos 17s/20s CTA. <b>1942-45 Escudo de la ciudad y sello de Bolsa sobrecargados</b> . Sin dentar. Valor 19s leve adelgazamiento. 4 val. Raros. Cert. GRAUS. Cat. 1.160 €. . . . .	300
F 534	**	Telégrafos. 18 hcc. 1942-5. 10 Céntimos sobre 30 c. azul. Variedad HABILITACIÓN EN ROJO. Rara. Dentado y goma habituales. Cat. + 510 €. . . . .	150

### ASTURIAS Y LEON

F 535	**	3. 1936-7. <b>5 Céntimos</b> rojo. Cat. 210 €.	45
F 536	**	NE 12/6 CTA. 1937. 5 valores. NO EXPENDIDOS. Cat. 145 €.	35

### FRANQUICIA

F 537	**	11s/8s CTA. 1916. <b>Cervantes</b> . 8 valores. SIN DENTAR. Cat. + 80 €.	20
F 538	(*)	23s/27s CTA. <b>1938 Mercurio</b> . 5 val. SIN DENTAR. Cat. 465 €.	150
F 539	(*)	23/7. <b>1938. Mercurio</b> . 5 val. en PAPEL CARTON, sin dentar. Cat. 135 €.	50

### BENEFICENCIA

F 540	**/*	B1/7 CTA. <b>1926 Alegoría</b> . 7 valores. Rara.	200
F 541	o	B1/5. <b>1926 Alegoría</b> . 5 c. a 1 Pta.	45
F 542	**	17s CTA. <b>1937 Palacio de Comunicaciones de Madrid</b> . Hojita bloque. SIN DENTAR. Rara y de lujo. Cat. + 565 €.	180
F 543	*	18 CTA. <b>1937 Palacio de Comunicaciones de Madrid</b> . Hojita bloque. SIN DENTAR. Cat. 235 €.	45
F 544	(*)	SH 18 CTA. <b>1937 Palacio de comunicaciones</b> . Sello procedente de la hojita. Cat. 185 €.	35
F 545	**	NE19/31 CTA. <b>1938 III Año Triunfal</b> . 13 valores NO EXPENDIDOS. Cat. 280 €.	80
F 546	**	34 CTA. <b>1939 Velázquez</b> . Hojita bloque. Cat. 83 €.	20
F 547	**	35 CTA. <b>1939 Velázquez</b> . Hojita bloque SIN DENTAR. Cat. 535 €.	120
F 548	**	36/52 CTA. <b>1940 Historia del Correo</b> . 17 valores sobrecargados. Cat. 85 €.	25

### HUERFANOS DE TELEGRAFOS

F 549	**	1/3, 4/6, 7/9 CTA. <b>1927-35 Palacio de Comunicaciones de Madrid, Valencia y Barcelona</b> . 3 series completas. Cat. 249 €.	75
F 550	**	16s/20s CTA. <b>1938 Motivos religiosos</b> . 5 val. Sin dentar. Cat. +410 €.	75
F 551	**	19ed. <b>1938 Motivos religiosos</b> . 25 Céntimos violeta. Variedad doble impresión. Raro. Cat. +320 €.	75
F 552	**	19eds. <b>1938 Motivos religiosos</b> . 25 c. violeta. Variedad doble impresión. Sin dentar. Cat. +410 €.	90

### TELEGRAFOS PARTICULARES

F 553	**	1/2 CTA. <b>1883</b> . 10 c. azul y 1 pta. rojo. Raros.	50
F 554	*	3/4 CTA. <b>1883</b> . 10 c. azul y 1 pta. Rojo. Filete exterior fino. Muy raros.	80
F 555	*	6/7. <b>1883</b> . 10 c. azul oscuro y 10 c. azul claro. Raros.	50
F 556	*	6. <b>1883</b> . 10 Céntimos azul. <b>Ferrocarriles Andaluces</b> . Manchas del tiempo al dorso.	15

---

## DEPENDENCIAS POSTALES

### ANDORRA

F 557	**	1d, 2d, 3d y 4d. <b>1928</b> . 2, 5, 10 y 25 c. DENTADO 14. 10 c. centrado habitual. Cat. +365 €.	140
F 558	**	44. <b>1935-43</b> . 20 Céntimos rojo. DENTADO HORIZONTAL MUY DESPLAZADO.	70
F 559	**	45/58 CTA. <b>1948-54</b> . 14 val. Cat. 210 €.	40
Fc 560	**	202 s. <b>1987 Navidad</b> . 20 Pesetas, SIN DENTAR en pareja. rarísimo. Sólo se conoce un pliego de 24 ejemplares con numeración 0017.268.	500
F 561	**	72 (4) CTA. <b>1972 Europa</b> . Bloque de cuatro. Cat. 456 €.	80

### ANTILLAS

Fc 562	(*)	3. <b>1855 Isabel II.</b> 2 Reales carmín. Muy buen ejemplar. Raro. Cat. 620 €. . . . .	300
F 563	*	13 A. 1868. <b>10 Céntimos</b> azul HABILITADO POR LA NACIÓN. Centrado de lujo. Cat. 87 €. . . . .	30
F 564	*	15A. 1968. <b>40 Céntimos</b> rosa. HABILITADO POR LA NACIÓN. Bien centrado. Cat. 87 €. . . . .	30

### CABO JUBY

F 565	**	26/39 CTA. <b>1926 Cruz Roja.</b> 14 val. Cat. 100 €. . . . .	30
F 566	**	42hp, 44hp. 1929. <b>15 y 25 Céntimos.</b> Variedad "J" en lugar de "U" en "CABO JUBY". Cat. 150 €. . . . .	45
F 567	*	51M/62M CTA. <b>1934-36 Sobrecargados</b> Muestra. 10 val. Cat. 708 €. . . . .	120
F 568	**/*	67/84 CTA. <b>1935-6.</b> 18 valores. 25 c. rojo sin fijasellos y de lujo. Cat. + 540 €. . . . .	200
F 569	**	Beneficencia 1s/6s CTA. <b>1938 Historia del Correo.</b> 6 val. Sin dentar. Cat. +220 €. . . . .	90

### ELOBEY

F 570	*	18. <b>1903 Alfonso XIII.</b> 10 ptas. azul. Reengomado. Cat. 430 €. . . . .	50
F 571	(*)	33N. <b>1905 Alfonso XIII.</b> 5 ptas. oliva. Centrado de LUJO y dentado habitual. Cat. 360 €. . . . .	75

### FERNANDO POO

F 572	*	1. <b>1868.</b> 20 c. castaño. Espléndido. Cat. 925 €. . . . .	180
F 573	**	168/178 CTA. <b>1929 Expo. Sevilla-Barcelona.</b> 11 val. Cat. 152 €. . . . .	40

### FILIPINAS

F 574	□	6b. <b>1861.</b> Frontal de MANILA a SAN SEBASTIÁN. 2 Reales rojo (2), matasello parrilla. Preciosa. Cat. 500 €. . . . .	140
F 575	*	52hcc. <b>1878-79.</b> Sobrecargado. Variedad sobrecarga en color azul. Cat. 700 €. . . . .	120
F 576	*	13. 1886-8. <b>Alfonso XII.</b> 10 c. verde. Centrado de lujo. Adelgazado. Cat. 330 €. . . . .	35
F 577	**	Telégrafos 18. <b>1886-88 Alfonso XII.</b> 1 peso. Cat. +240 €. . . . .	75

### GUINEA

Fc 578	□	26 G. <b>1903</b> (diciembre). Frontal certificado, de BATA a MADRID. 10 c., 15 c. (2) y 25 c. más póliza habilitada de 10 c. (1,25 pts). Matasellos fechador. Rara. . . . .	500
F 579	**	191/201 CTA. <b>1929 Expo. Sevilla-Barcelona.</b> Cat. 157 €. . . . .	50
F 580	*	253hz. <b>1937-38 Indígenas.</b> 30 c. sobre 40 c. azul. Variedad "s" de "cts" inclinada. Cat. 175 €. . . . .	45
F 581	*	253hzd. <b>1937-38 Indígenas.</b> 30 c. sobre 40 c. azul. Variedad cifra "3" inclinada. Tonalizado como es habitual (toned as usual). Muy raro en nuevo. Cat. 335 €. . . . .	75
F 582	*	253 VAR. 1937-8. <b>30 Céntimos sobre 40 c.</b> azul. Variedad "Españolo". Leves sombras del tiempo (slight toned). Raro. . . . .	60
F 583	**	258shi CTA. <b>1939.</b> 20 c. violeta. Sin dentar. Variedad sobrecarga invertida. Raro. Cat. + 250 €. . . . .	65
F 584	**	259shi CTA. <b>1939.</b> 25 c. carmín. Sin dentar. Variedad sobrecarga invertida. Raro. Cat. + 270 €. . . . .	70
F 585	**	260s/3s CTA. <b>1940.</b> Franco. 4 valores SIN DENTAR. Cat. 106 €. . . . .	30
F 586	*	277/93 CTA. <b>1949-50 Paisajes y General Franco.</b> Cat. 135 €. . . . .	40
F 587		<b>1956.</b> Tarjeta Postal costumbrista. Primer correo por helicóptero. Santa Isabel 22 NOV 1956. Marca en rojo. Vuelo de ensayo por helicóptero. Raro. . . . .	50

### IFNI

F 588	o	14 y 15. <b>1941-42 Franco.</b> 4 y 10 Pesetas. Espléndidos y raros. Cert. COMEX (fotocopia de pareja). Cat. 1.185 €. . . . .	375
F 589	**	Beneficencia. 7/12 CTA. <b>1943-</b> Historia del Correo. 6 valores. Cat. 88 €. . . . .	25

### MARRUECOS

F 590	*	1/13 CTA. <b>1903-09 Sobrecargados</b> . 13 val. Cat. 218 €.	65
F 591	*	57/63 CTA. <b>1916-20 Sobrecargados</b> . 7 val. Cat. 117 €.	30
Fc 592	*	59ec. <b>1916-20</b> . 5 Céntimos castaño oliva. ERROR DE COLOR. Ínfima raspadura al frente. Fdo. GÁLVEZ. Cat. 720 €.	150
F 593	☒	70. <b>1920</b> . De TETUÁN a TISTUTIM (¿). Al dorso, fechador de llegada MONTEARR., 10 c., una mitad bisectada, para completar la tarifa de porte sencillo de 15 c. Muy raro.	75
F 594	*	75 al 80, <b>1921-27 Alfonso XIII</b> . Habilitados. Serie completa a falta del 1 c. verde, Ed. 74. Mayoría numeración ceros. Raros. Cat. 362 €.	100
F 595	(*)	116. 1928. <b>2'50 Pesetas</b> lila. SIN DENTAR. Raro.	75
F 596	*	200/16 CTA. <b>1940 Tipos diversos</b> . 17 valores Cat. 82 €.	30
F 597	**	217/33 CTA. <b>1940 IV Aniversario del Alzamiento Nacional</b> . 17 valores. Lujo. Cat. 645 €.	225
F 598	*	234/240 CTA. <b>1941 Motivos diversos</b> . 7 val. Cat. 98 €.	35
F 599	*	Telégrafos 1N/8N CTA. <b>1916 Sellos de Telégrafos de España</b> . 8 val. Centrados de la emisión. Raros. Cat. 487 €.	100
F 600	*	Telégrafos 16. <b>10 Pesetas</b> carmín. Muy bien centrado. LUJO. Cat. 200 €.	55
F 601	*	Telégrafos 34Ahh. <b>1935</b> . 10 c. HABILITACION TELEGRAFOS DOBLE. Cat. 155 €.	50
F 602	o	CORREO LOCAL EN LA ZONA NORTE 40/46 CTA. <b>1896</b> . 7 val. Valor de 10 c. pequeños defectos. Rara. Cat. 288 €.	65

### PUERTO RICO

F 603	*	84. <b>1890 Alfonso XIII</b> . 40 c. naranja. Bien centrado. Reengomado (regummed). Cat. 316 €.	50
-------	---	---	----

### RIO DE ORO

F 604	Δ	<b>1906</b> ca. Fragmento de carta con habilitación HABILITADO PARA SELLO DE FRANQUEO DE 15 CENTS/FRANCISCO BENS. Matasellos GOBIERNO POLÍTICO MILITAR DE RIO DE ORO. Rara. . .	150
Fc 605	☒	<b>1906</b> . A CANARIAS. Doble habilitación HABILITADO PARA SELLO DE FRANQUEO DE 15 CENTS/FRANCISCO BENS (Gobernador de Río de Oro 1903-1925). Fechador RIO DE ORO y marca GOBIERNO POLÍTICO MILITAR DE RIO DE ORO. Preciosa y rarísima. No hay fechador de llegada. . .	500
F 606	Δ	<b>1907</b> . Fragmento de carta a CANARIAS, con habilitación NO HAY SELLOS y fechador RIO DE ORO. Rara. . .	150
F 607	☒	37, 38 y 40. <b>1908</b> . Sobre certificado de RIO DE ORO a FERNANDO POO. Sellos habilitados de 25 c, 50 c y 1 pta, para 1908. Al dorso llegada. Muy rara. . .	250
Fc 608	Δ	58 hz. <b>1910</b> . Pareja sobre fragmento usado, con sello de 4 Pts. con habilitaciones distintas de 10 Ctms y 15 Ctms. Rarísimo. Cert. COMEX. . .	500
F 609	**	65N/77N CTA. <b>1912</b> . Alfonso XIII. 13 valores. Serie de Amberes. Numeración CEROS al dorso. Bien centrados, excepto 10 pts. . .	50

### SAHARA

F 610	☒	5, 6. <b>1929</b> . Sobre certificado de RIO DE ORO a BARCELONA. 25 c y 30 c. Matasellos fechador. Rarísima. . .	250
F 611	*	36. <b>5 Céntimos</b> verde, SIN DENTAR. No catalogado. Fdo. ROIG. . .	30
F 612	**	36. <b>5 Céntimos</b> verde. Pareja. Dentado solo horizontal. No catalogado. . .	40
F 613	☒	36, 39. <b>1932</b> . Sobre de RIO DE ORO a MADRID. Al dorso, tránsito en Las Palmas. 5 c (2) y 20 c, matasellos fechador. Rarísima. Sellos tonalizados. . .	180
F 614	*	36Ahcc/42Ahcc CTA. <b>1932 Dromedario</b> . Sobrecarga vertical de arriba a abajo. Raros. Cat. 1.560 €.	200
F 615	(*)	NE1/NE10 CTA. <b>1937 Dromedario</b> . No expendidos. 10 val. Sin dentar. Emitidos sin goma. . .	60
Fc 616	**/*	48/ 62 CTA. <b>1941</b> . 15 val. Sobrecargados SAHARA ESPAÑOL, excepto el 10 Pts. Sellos sin fijasellos. Cert. COMEX. Raros. Cat. 2015 €.	900
F 617	☒	56. <b>1944</b> . Sobre "Delegación del Sáhara Español". Circulado a MADRID. 40 c. verde, matasellos fechador AIUN en tinta de escribir. Corte reforzado en el sobre. Muy raro. . .	180

**TANGER**

F 618	*	1/9 CTA. <b>1904-14 Sobrecargados</b> . 9 val. 15 c. leve defecto en un diente (15 c. slight perf. fault). Cat. 140 €. . . . .	40
F 619	*	1s. <b>1909-14</b> . Tira de tres. SIN DENTAR. Un sello variedad "ESPAÑO". Raro. . . . .	150
F 620	**	Ed. 2,3. <b>1909</b> . 5 c. verde y 10 c. rojo. 6 valores (3 + 3). con diferentes tipos de sobrecargas, según catálogo Gálvez por la numeración al dorso. Gálvez 3/4 + 4a y 5/7. . . . .	50
F 621	**	NE 1. <b>1909</b> . 25 Céntimos azul. NO EXPENDIDO. Numeración ceros y sobrecarga SPECIMEN. Muy raro. . . . .	100
F 622	**	NE 2. <b>1909</b> . 4 Pesetas violeta. NO EXPENDIDO, numeración ceros y sobrecarga SPECIMEN. Muy raro. . . . .	100
F 623	**	NE 3. <b>1909</b> . 10 Pesetas violeta. NO EXPENDIDO, numeración ceros y sobrecarga SPECIMEN. Muy raro. . . . .	100
F 624	☒	11. <b>1917</b> (diciembre). TÁNGER A MÁLAGA. 10 c. rojo y 20 c. verde con la habilitación URGENTE en violeta, matasellos fechador. Al dorso, llegada. Muy rara. . . . .	250
Fc 625	(*)	11. <b>1918</b> . 20 Céntimos verde, emisión de 1908. Habilitado URGENTE en negro. Muy raro. . . . .	175
F 626	*	17/22 CTA. <b>1923-30 Alfonso XIII</b> . 6 val. Cat. 140 €. . . . .	50
F 627	**	37/47 CTA. <b>1929 Expo. Sevilla-Barcelona</b> . Cat. 160 €. . . . .	50
Fc 628	**/*	NE 7/8 CTA. <b>1938</b> . 4 Pesetas rosa, sobrecarga TANGER (Fdo. ROIG, HEVIA y AURIOLES). NO EXPENDIDOS. Raros. Cat. 900 €. . . . .	400
F 629	**/*	96/107 CTA. <b>1938</b> . 12 valores. Sellos de República, habilitados CORREO ESPAÑOL TANGER. Fdos. ROIG. . . . .	40
F 630	**	107 var. <b>1938</b> . 4 Pesetas lila, pareja, uno SOBRECARGA DESPLAZADA. No catalogado. Raro. Gálvez 125 €. . . . .	100
F 631	**/*	96 hi/107 hi CTA. <b>1938</b> . 7 valores, serie completa, SOBRECARGA INVERTIDA. Valores clave, fdo. FARACHE/TANGER. . . . .	100
F 632	**	100hh/104hh. <b>1938</b> . 25 c. a 50 c. (5 val.). SOBRECARGA DOBLE en pareja con normal. Raros. . . . .	90
F 633	**	96hvhi/101hvhi CTA. <b>1938</b> . 5 c. a 30 c. (5 val.), parejas verticales, uno con SOBRECARGA INVERTIDA. Raros. . . . .	100
F 634	**	101hh + 101hi. <b>1938</b> . 30 c. rojo, pareja vertical, uno SOBRECARGA DOBLE y el otro INVERTIDA. Según Gálvez, variedad rarísima. Gálvez 120 dpv. . . . .	125
F 635	☒	96hi/101hi,107he. <b>1938</b> . Sobre certificado circulado a SUIZA. 5 c. a 30 c. sobrecarga invertida y 4 pts sob. a CABALLO y variedad. ACENTO GRAVE. Rara. . . . .	250
F 636	**	100, 103/4, 106. <b>1938</b> . Sobre certificado circulado a SUIZA, con sellos de 25 c. 45 c. y 50 c. (parejas) y 2 pts. Raro. . . . .	125
F 637	**	108/13 CTA. <b>1939</b> . 6 valores. Sobrecarga CORREO AÉREO/TÁNGER. Raros. . . . .	150
F 638	**	110hcc. <b>1939</b> . 1 Pta. gris, cambio COLOR NEGRO en la habilitación. Fdo. FARACHE. . . . .	50
F 639	**	112d. <b>1939</b> . 4 pts lila, dentado 11 1/2. Muy raro. Leves pliegues. Fdo. FARACHE. . . . .	50
F 640	*	108hi/110hi CTA. <b>1939</b> . 3 valores. Sobrecarga INVERTIDA. Fdos. FARACHE. . . . .	25
F 641	**/*	108hh/112hh CTA. <b>1939</b> . 5 valores. Sobrecarga DOBLE. Fdos. FARACHE. 1 pta, algo tonalizado. . . . .	50
Fc 642	*	108he/13 he CTA. <b>1939</b> . 6 valores. Serie completa en pareja, con sobrecarga normal y sob. A DE AÉ-REO EN MINÚSCULA. Fdos. FARACHE. Rarísimos. 1 pta y 10 pts, goma tonalizada. . . . .	350
F 643	**	111. <b>1939</b> . 2 pts. azul, sobrecarga DESPLAZADA, omitiendo la palabra Tánger. No catalogado. Raro. . . . .	50
F 644	**/*	108hea/113hea CTA. <b>1939</b> . Serie completa de 6 valores, todos en tiras de 3, excepto 10 pts en pareja, VARIEDAD DIFERENTE SEPARACIÓN ENTRE LAS LETRAS DE LA HABILITACIÓN. Muy rara. . . . .	200
F 645	**/*	114/27 CTA. <b>1939</b> . 14 valores, sobrecarga TÁNGER en negro. . . . .	50
F 646	**	124hcc. <b>1939</b> . 1 Peseta gris, variedad HABILITACIÓN CARMÍN. Muy raro. . . . .	100
Fc 647	**/*	114hi/27hi CTA. <b>1939</b> . 14 valores, variedad HABILITACIÓN INVERTIDA. Muy raros. . . . .	350
F 648	**	121hi. <b>1939</b> . 45 Céntimos rojo, pareja, uno habilitación INVERTIDA. Raro. . . . .	30
F 649	**	122hhii. <b>1939</b> . 50 Céntimos azul. HABILITACIÓN DOBLE INVERTIDA. Raro. . . . .	50
Fc 650	**	114hh/127hh CTA. <b>1939</b> . 12 valores. Serie completa con DOBLE HABILITACIÓN TANGER. El catálogo Edifil cita el 2 pts con doble sobrecarga, pero en este lote es el 1 pta. No hemos visto nunca el 2 pts, ni tampoco lo cataloga Gálvez (pero sí el 1 pta). Serie muy rara y más en esta calidad. . . . .	270
F 651	**	124hh. <b>1939</b> . 1 peseta gris, pareja, uno DOBLE HABILITACIÓN. Rarísimo. Manchas del tiempo en la goma. (Age stains in gum side). Fdo. FARACHE/TANGER. . . . .	150
F 652	**	114hha. <b>1939</b> . 5 Céntimos castaño. DOBLE HABILITACIÓN, uno T INVERTIDA. Fdo. FARACHE. Raro. . . . .	25
F 653	**	114he/21he, 126he CTA. <b>1939</b> . 9 valores. Serie completa con HABILITACIÓN L INVERTIDA EN LUGAR DE T. Todos los valores en pareja con normal, excepto 4 pts. (Edifil cataloga el 2 pts posiblemente por error-Gálvez cataloga el 4 pts). Muy raros. Fdos. FARACHE/TANGER. . . . .	200

F 654	**	114, 116/7, 119/2p, 123 y 126, todos hei. 1939. 7 valores. Serie con la sobrecarga INVERTIDA y G INVERTIDA en LUGAR de T. Edifil solo cataloga el 40 CTS. En este lote hay el 5c, 15c, 20c, 30c, 40c, 60c (TODOS EN PAREJA CON NORMAL) y el raro 4 pts. Fdos. FARACHE/TANGER. . . . .	225
Fc 655	**/*	114hea/127hea, sin 124hea. 1939. 13 valores. T de TANGER INVERTIDA. Serie sin el 1 pta. Varios en pareja con normal. Fdos. FARACHE y ROIG. Raros . . . . .	250
F 656	*	117. 1939. 20 Céntimos violeta. Bloque de 16. Cuatro sin habilitación. Fdo. FARACHE/TANGER. . . . .	35
F 657	☒	114/127. 1939. Serie completa en sobre de época no circulado. Raro. . . . .	90
F 658	☒	117hi/124 hi. 1939. 20 c. a 1 Pta. HABILITACION INVERTIDA en sobre filatélico de época, no circulado. Raro. . . . .	110
Fc 659	**/*	128/41 CTA. 1938. 14 valores. Habilitados VÍA AÉREA TANGER. Valores clave, firmados FARACHE/TANGER. Serie muy rara. Cat. 1.000 €. . . . .	400
Fc 660	**	NE. 1938. 2 Pesetas azul, habilitación VÍA AÉREA TANGER. Fdo. FARACHE y COTTER. Rarísimo. Cat. 1.000 €. . . . .	450
F 661	**	138hec. 1938. 1 Peseta gris, ERROR DE COLOR EN LA HABILITACIÓN, en color carmín. Fdo. FARACHE. . . . .	40
F 662	**/*	128hi/139hi. CTA. 1938. 13 valores. Serie completa con HABILITACIÓN INVERTIDA. Valores clave firmados FARACHE/TANGER. . . . .	225
F 663	*	141hphi. 1938. 20 Céntimos urgente, pareja HABILITACIÓN UNA INVERTIDA. . . . .	40
F 664	**	134hvhi. 1938. 40 Céntimos rojo, pareja. HABILITACIÓN CAPICUA. No en Edifil. Fdo. FARACHE. Goma tonalizada. . . . .	50
F 665	**	135hvhi. 1938. 45 Céntimos carmín, pareja. HABILITACIÓN CAPICUA. Fdo. FARACHE. . . . .	60
Fc 666	**/*	128hh/141hh. 1938. 11 valores. DOBLE HABILITACIÓN 4 pts no catalogado en Edifil. Fdo. GÁLVEZ y FARACHE. Cat. 142 €. . . . .	375
Fc 667	**/*	Gálvez 165, 18/9 s. 1938. 45 c. rosa, 60 c. azul y 1 pta negro. Parejas SIN DENTAR. No en Edifil. Serie completa según cat. Gálvez. Fdos. ROIG y GÁLVEZ. Muy raros. . . . .	350
F 668	**/*	135hph/139hph. 1938. 4 valores. Parejas horizontales, UN SELLO SIN HABILITACIÓN. Fdos. FARACHE. Algún sello goma tonalizada. Cat. 575 €. . . . .	225
F 669	*	138 hec var. 1938. 1 Peseta gris. Pareja, UN SELLO SIN HABILITACIÓN y con el ERROR COLOR CARMÍN. Rarísimo. Fdo. FARACHE. . . . .	150
F 670	**	128hvp/141hvp CTA. 1938. 8 valores. Serie completa en pareja, uno sin HABILITACIÓN. . . . .	180
F 671	☒	128/133, 135, 137/9, 141. 1939. Sobre filatélico certificado y circulado, de TÁNGER a PARÍS. Franqueado con 11 sellos de la emisión. Raro. . . . .	125
F 672	**	142/6 CTA. 1938. 5 valores. Sellos consulares habilitados. Cat. 164 €. . . . .	65
F 673	**	146hh. 10 pts rojo y violeta, HABILITACIÓN DOBLE. Fdo. ROIG. Cat. 100 €. . . . .	40
F 674	**	142hhi/146hhi CTA. 1938. 5 valores. Serie completa con DOBLE HABILITACIÓN, UNA INVERTIDA. Fdos. GÁLVEZ. Cat. 550 €. . . . .	200
F 675	**	142he/46he CTA. 1938. 5 valores. Serie completa, var. TANGER SIN ACENTO. Fdos. GÁLVEZ. Cat. 350 €. . . . .	125
F 676	**	142hea/46hea CTA. 1938. 5 valores. Serie completa, var. C DE CORREO ROTA. Fdos. GÁLVEZ: Cat. 200 €. . . . .	90
F 677	**	143/4 heb. 1938. 1 pta y 2 pts, parejas, UNO CON LA O DE CORREO ROTA. Fdos. GÁLVEZ. Cat. 80 €. . . . .	35
F 678	**	142 var. 50 c. rosa, VARIEDAD FALTA R EN CORREO. Fdo. HEVIA. . . . .	40
F 679	*	143 var. 1 Peseta rosa, VARIEDAD RECTÁNGULO ANTES DE CORREO. . . . .	40
F 680	*	144 var. 2 Pesetas rosa. VARIEDAD C y R DE CORREO OMITIDAS. Raro. . . . .	50
F 681	☒	142/6. 1939. Serie completa en sobre filatélico no circulado. Franqueado en TÁNGER. Fdo. FARACHE. . . . .	75
F 682	*	147/50 CTA. 1934. 4 valores. Sellos consulares. Cat. 190 €. . . . .	60
Fc 683	*	147hhi/50hhi CTA. 1939. 4 valores. Serie completa HABILITACIÓN DOBLE, UNA INVERTIDA. Muy raros. Cat. 800€. . . . .	350
F 684	**	149he/150 he + 149 hea/150hea. 1939. 4 valores. Dos series completas con las variedades 5 y 10 pts. TANGER SIN ACENTO y C DE CORREO ROTA. . . . .	40
F 685	**	147 var. 1 Peseta azul, VARIEDAD C DE CORREO EN MINÚSCULA. Raro. Fdo. FARACHE. . . . .	125
F 686	**	147 var. 1 Peseta azul, VARIEDAD T DE TANGER EN MINÚSCULA. Raro. Fdo. FARACHE. Raro. Pliegue en esquina. . . . .	100
F 687	*	147 var. 1 Peseta azul, pareja, VARIEDAD UNO CON C DE CORREO MINÚSCULA y OTRO T DE TÁNGER EN MINÚSCULA. Rarísimo. . . . .	250
F 688	☒	147/50. 1939. Sobre filatélico certificado, circulado de TÁNGER a PARÍS con la serie completa. Fdo. FARACHE. Muy raro. . . . .	225

## ————— LOTES Y COLECCIONES —————

### ESPAÑA

F	689	<b>ESPAÑA.</b> 1854-1879. Conjunto formado por 31 sellos barrados. Algunos repetidos en pequeñas cantidades. Montado en fichas. Cat. +1.800 €. . . . .	<b>60</b>
F	690	<b>** ESPAÑA.-</b> 3544C (2) y 3711C CTA. <b>1998-2000.</b> 2 Carnets del Rey y 1 del 150 Aniversario del primer sello. Cat. 460 €. . . . .	<b>120</b>
F	691	<b>ESPAÑA.</b> PRUEBAS OFICIALES.- 1975-2015. Colección prácticamente completa (solo faltan las nº 115 y 116). Incluye E. 1 y carpeta con las hojitas 3711A/G. Montada en álbum y clasificador. Excelente calidad. Calella con cert. CEM. Cat. 4.543 €. . . . .	<b>800</b>
	692	<b>ESPAÑA.</b> PRUEBAS OFICIALES.- Pequeño stock montado en clasificador de 1996 a 2007. Máximo entre 5 y 9, excepto de las nº 61 y 63 que hay 1 de cada. Excelente calidad. Cat. 2.151 €. . . . .	<b>300</b>
F	693	<b>ESPAÑA.-</b> 1931.- Carnet CUPP Madrid Octubre 1931. Album recuerdo del III Congreso de la Unión Postal Panamericana. Contiene series Colón, Goya, Congreso UPP y la 1ª serie sobrecargada "República" incluyendo los No Expendidos 26 y 27. Carnet completo, todo con habilitación CUPP. Perfecta conservación. Raro. Cat. +3.500 €. . . . .	<b>800</b>





**SEGUNDA SESION: PAISES EXTRANJEROS.**

**Miércoles 21 de Diciembre a las 16,00 horas.**

**Lotes 694 al 1566**

**FOREIGN COUNTRIES. Wednesday December 21, 16.00 hours. Lots 694 to 1566**

**PAISES EXTRANJEROS**

**ALBANIA**

F 694	**	347/353 CTA. <b>1947 Juegos balcánicos.</b> 7 val. Yv. 180 €.	40
F 695	**	564/566 y Aéreos 57/59 (A) CTA. <b>1962 Gagarin y Vostock I.</b> Correo y aéreo. 6 val. Yv. 153 €.	30

**ALEMANIA Y AREA**

F 696	(*)	<b>BAVIERA</b> 14, Mi. 13a. <b>1862.</b> 18 k. Espléndido. Yv. 1.350 €.	200
F 697	o	Tasa 3I, Mi. P3X. <b>1870.</b> 3 Kr. negro. Muy bien centrado. Pequeño adelgazamiento (slight thinned). Raro. Fdo. BRETTL. Yv. 600 €.	60
Fc 698	*	<b>BERGEDORF</b> 4b y 4. <b>1861 Escudo.</b> Es una de las 50 parejas de estas pruebas, que Moens vendió en 1868. El sello 4b sólo existe como prueba y, junto con el normal, es rarísimo. Firmado LEMAIRE Y GROBE. Cert. JAKUBEK.	1.000
F 699	*	<b>IMPERIO</b> 63 var., Mi 65 II. <b>1900.</b> 3 Marcos azul. Tipo II. Fdo. ZENKER BPP. Mi. 160 €.	35
F 700	*	64a, Mi 66 IV. <b>1900.</b> 5 Marcos verde y rojo Tipo II en Yvert. Fdo. ASCHKE BPP. Yv. 675€.	150
F 701	o	157. <b>1922.</b> 300 m. verde. Variedad DOBLE IMPRESIÓN. Raro. (Mi 249 DD, 500 €).	80
F 702	**	278var., Mi 305 ADD (250 €). <b>1923.</b> 800 Tsd. s. 400 M. SOBRECARGA DOBLE. Firmado BPP.	60
F 703	**	344/347 CTA. <b>1924 Santa Isabel.</b> 4 val. Yv. 160 €.	45
F 704	**	401/414 sin 402A y 403. <b>1928-32 Presidentes.</b> A falta del 5 y 6 p. de escaso valor. Algún sello reengomado (some value regummed).	100
F 705	**	425 var, Mi 434 I (600 €.). <b>1929.</b> 50 + 40 pf. VARIEDAD 40 PE en vez de 40 PF (posición 31).	100
F 706	**	427/430 CTA. Mi. 446/449. <b>1930 Iposta.</b> 4 val. Yv. 400 €.	100
F 707	o	470/8 CTA. <b>1933 Wagner.</b> 9 valores. Yv. 450 €.	80
F 708	**	476. <b>1933 Wagner.</b> 20 p. más 10 p. azul claro. Yv. 825 €.	100
F 709	*	479/82 CTA. <b>1933 Santa Isabel.</b> 4 valores sobrecargados. Yv. 440 €.	75
F 710	**	Aéreos Semioficiales. Mi 5 (800 €). <b>1912.</b> 10 pf. violeta. Vuelo Ghota Erfurt. Fdo. BPP. Lujo.	200
F 711	*	Aéreos 27/34 CTA. <b>1926-27.</b> 5 p. a 3 m. Yv. 200 €	40
F 712	☒	Aéreo 38. <b>1930.</b> Tarjeta postal a RIO DE JANEIRO por el Graf Zeppelin.	80
F 713	(*)/o	Aéreo 42A, 42B, 42C CTA. 1933. Polar Fahrt. 3 val. 1 M. usado (used), 2 y 4 M. nuevos, sin goma (mint no gum). Yv. 675 €	100
F 714	**	<b>OCUPACION INTERALIADA</b> Hojita 1 dent. y s/d, Mi. Block 12A, 12B CTA. <b>1946.</b> Hojitas bloque dentada y sin dentar. Yv. 135 €.	25
F 715	**	<b>OCUPACION INTERALIADA BERLIN</b> Mi. 1A/7, 1B/7B CTA. <b>1945.</b> 14 val. Mi. 150 €.	30
F 716	**	<b>Ocupación aliada. Zona Soviética-Sachsen.</b> 1/6 VAR. Mi. 120x/5x y 124y/5y CTA. <b>1945.</b> 8 val. Yv. 147 €.	30
F 717	**	<b>Ocupación aliada. Zona Soviética-Ost Sachsen.</b> Mi. 73x/84x, 73y/84y CTA. (Yv. 8/19 con los 2 tipos de filigrana). <b>1945.</b> 23 val. Valor clave (15 pf) cert. BODO STRÖH. Mi. 300 €.	75
F 718	**	<b>Ocupación aliada. Zona Soviética-West Sachsen.</b> Mi. Block 5Y CTA. <b>1946.</b> Hojita bloque. Fda. BODO STRÖH. Mi. 200 €.	55
F 719	**	<b>Ocupación aliada. Zona Soviética-Thuringia.</b> 17/20 VAR. Mi. WZd1, WZd2a, SZd1, SZd2a y HZ1a. <b>1946 Reconstrucción.</b> 5 val. Combinaciones.	75
F 720	**/*	<b>Ocupación aliada. Zona Soviética-Thuringia.</b> 3, 3a, Mi. 107A/11A, 107B/11B y Block 3A, 3B CTA. <b>1946.</b> Hojitas y recortados.	35

F 721	**	<b>Ocupación aliada. Zona Soviética-Thuringia.</b> Hojita 4, Mi. Block 4 CTA. <b>1946 Reconstrucción.</b> Hojita y sellos recortados. Yv. +500 €.....	100
F 722	**	<b>Ocupación aliada. Zona Soviética.</b> 16/18, Mi. 20/22 CTA. <b>1945 Antifascistas.</b> 3 val. Yv. 120 €.....	25
723	**	<b>Ocupación aliada. Zona Soviética.</b> 19/21, 19a/21a, Mi. 23a/5a, 23b/5b CTA. <b>1945 Reforma agraria.</b> 6 val. Yv. 60 €.....	12
F 724	**	<b>Ocupación aliada. Zona Soviética.</b> 25/45, Mi. 29x/36x, 29y/40y. <b>1946.</b> 18 val. Yv. 272 €.....	50
F 725	**	<b>Ocupación aliada. Zona Soviética.</b> 32/47, Mi. 212/227 (4) CTA. <b>1948 Personajes célebres.</b> 16 val. en bloque de cuatro. Yv. 260 €.....	50
F 726	**	<b>Ocupación aliada. Zona Soviética-West Sachsen.</b> Mi. 150x/155x CTA. <b>1946.</b> 4 val. Cert. BODO STRÖH. Mi. 380 €.....	100
F 727	**	<b>Ocupación aliada. Zona Soviética.</b> Mi. 166/181 con A179 CTA. <b>1948.</b> 17 val. Valor clave fdo. HERBST. Mi. 350 €.....	100
F 728	**	<b>Ocupación aliada. Zona Soviética.</b> Mi. 166I/181I con A179I CTA. <b>1948.</b> 17 val. Mi. 360 €.....	100
F 729	**	<b>Ocupación aliada. Zona Soviética.</b> Mi. 166III/181III CTA. <b>1948.</b> 16 val. Fdos. HERBST. Mi. 110 €.....	25
F 730	**	<b>Ocupación aliada. Zona Soviética.</b> Mi. 166V/181V CTA. <b>1948.</b> 16 val. Fdos. MODRY. Mi. 100 €.....	25
F 731	**	<b>Ocupación aliada. Zona Soviética.</b> Mi. 166X/181X CTA. <b>1948.</b> 16 val. Fdos. HALLE. Mi. 110 €.....	25
F 732	**	<b>Ocupación aliada. Zona Soviética.</b> Mi. 182/197 con A195 CTA. <b>1948.</b> 17 val. Mi. 86 €.....	20
F 733	**	<b>Ocupación aliada. Zona Soviética.</b> Hojita 1, Mi. Block 6 CTA. <b>1949 Goethe.</b> Fda. MAYER. Yv. 240 €.....	55
F 734	**	<b>BADEN 28/37,</b> Mi. 28/37 CTA. <b>1948.</b> 10 val. Fdos. STRAUB. Yv. 230 €.....	35
F 735	**	<b>38/41 + HB 1,</b> Mi. 42A/45A + Block 2 CTA. <b>1949 Cruz Roja.</b> Serie y hojita. Yv. 290 €.....	40
F 736	**	<b>42/45 + HB 2A/B,</b> Mi. 38A/41A + Block 1A/1B CTA. <b>1949 Catedral de Friburgo.</b> Serie y hojita dentada y sin dentar. Yv. 305 €.....	20
F 737	**	<b>46 y 46a,</b> Mi. 46I y 46II CTA. <b>1949.</b> 30 p. azul. Sello tipo y variedad. Raro. Cert. JACQUOT. Yv. 842 €.....	150
F 738	**	<b>Hojitas 2A/2B CTA. 1949 Catedral de Friburgo.</b> Hojita bloque dentada y sin dentar. Yv. 220 €.....	45
F 739	**	<b>RHIN PALATINADO 30/38,</b> Mi. 32/41 CTA. <b>1948-49.</b> 10 val. Yv. 205 €.....	30
F 740	**	<b>41/44 + HB 1,</b> Mi. 42A/45A + Block 1 CTA. <b>1949 Cruz Roja.</b> Serie y hojita. Yv. 290 €.....	45
F 741	**	<b>WURTEMBERG 28/37,</b> Mi. 28/37 CTA. <b>1948-49.</b> 10 val. Yv. 252 €.....	35
F 742	**	<b>38/41 + HB 1,</b> Mi. 40A/43A + Block 1 CTA. <b>1949 Cruz Roja.</b> Serie y hojita. Yv. 415 €.....	60
F 743	**	<b>BIZONA 20A/S (II),</b> Mi. 52I/68I CTA. <b>1948.</b> 17 val. Fdos. EBEL. Yv. 600 €.....	125
F 744	**	<b>20A/S (I),</b> Mi. 52II/68II CTA. <b>1948.</b> 2 p. a 84 p. 17 val. Fdos. EBEL. Rara. Yv. 900 €.....	175
F 745	*	<b>20A/S sin 20D. 1948.</b> Sobrecarga Tipo I. 2 p. a 84 p. sin 12 p. gris. 10 p. doblez (vertical crease). Yv. 250 €.....	30
F 746	**	<b>Mi. I/I / IXI CTA. 1948.</b> 1 p. a 80 p. 9 val. Fdos. OELLRICH Y SCHLEGEL. Mi. 600 €.....	150
Fc 747	**	<b>Mi. I/II / IX/II. 1948.</b> 1 p. a 80 p. 9 val. Fdos. OELLRICH y SCHLEGEL. Mi. 1.200 €.....	275
F 748	**	<b>Mi. AI/II / AIV/II. 1948.</b> 1, 2, 3 y 5 m. 4 val. Fdos. SCHLEGEL. Raros. Mi. 800 €.....	225
F 749	**	<b>21/36 Tipo I CTA.,</b> MI 36 II K/51 II K (236 €). <b>1948.</b> 17 valores. SOBRECARGA INVERTIDA.....	55
F 750	**	<b>21/36 (II),</b> Mi. 36I/51I, A49I. <b>1948.</b> 17 val. Valor clave firmado SCHLEGEL. Yv. 140 €.....	25
F 751	**	<b>21/36 Tipo II CTA.,</b> Mi 36 I K/51 I K (420 €). <b>1948.</b> 17 valores. Sobrecarga INVERTIDA.....	90
F 752	**	<b>41/68,</b> Mi. 73wg/101wg CTA. <b>1948 Monumentos.</b> 28 val. Valores clave cert. RAYBAUDI (fotocopia). Yv. 315 €.....	60
F 753	**	<b>65/68 (II),</b> Mi. 97II/100II. <b>1948 Monumentos.</b> 4 val. Cert. RAYBAUDI. Yv. 575 €.....	75
F 754	**	<b>71/73 + HB 1,</b> Mi. 103/105 + Block 1 CTA. <b>1949.</b> Serie y hojita. Yv. 145 €.....	25
F 755	**	<b>Mi. 73eg/97IIeg CTA. 1948 Monumentos.</b> 15 val. Perf. 14. Raros. Fdos. NOVAK BPP. Mi. 700 €.....	160
F 756	**	<b>FEDERAL 3/6 CTA. 1949 Personajes.</b> 4 val. Yv. 185 €.....	40
F 757	**	<b>7/8 CTA. 1950 J.S. Bach.</b> 2 val. Yv. 180 €.....	40
Fc 758	**	<b>9/24 CTA. 1951-52 Cornetas.</b> 16 val. Firmados SCHLEGEL. Yv. 2.500 €.....	400
F 759	*	<b>9/24 CTA. 1951-2.</b> Cornetas. 16 val. Algún valor levemente tonalizado (some value slight toned). Yv. 900 €.....	90
F 760	**	<b>33 (4) CTA. 1951 W.C. Rontgen.</b> Bloque de cuatro. LUJO. Yv. 440 €.....	75
F 761	**	<b>62A/72B CTA. 1953-54 Presidente Heuss.</b> 20 val. Espléndida. Yv. 425 €.....	90
F 762	**	<b>660 var.,</b> Mi 809 II (1.000 €). <b>1974.</b> 40 pf. VARIEDAD, falta parte de la G en Gottlieb. "Missing part of the G in the signature". Cert. SCHLEGEL.....	175
F 763	**	<b>BERLIN 1/20,</b> Mi. 1/20 CTA. <b>1948.</b> 20 val. sobrecargados en negro. Valor clave cert. SCHLEGEL, resto firmados. Yv. 425 €.....	125

Fc 764	**	1/8, Mi. 21/34 CTA. <b>1948</b> . 14 val. sobrecargados en rojo. 1 y 2 m. cert. BOLAFFI y SCHLEGEL, resto firmados. Rara. Yv. 1.600 €.	300
F 765	o	1/20 (B), Mi. 21/34 CTA. <b>1948 Sobrecarga roja</b> . 14 val. Matasellos póstumos. (1 m. auténtico). Philatelic cancellation. Yv. 900 €.	90
F 766	*	1/16 y 18. <b>1948</b> . Sobrecargados BERLIN en rojo. Serie a falta del 1 m. Yv. 440 €.	60
F 767	**	21/27, Mi. 35/41 CTA. <b>1949 U.P.U.</b> 7 val. Cert. RAYBAUDI. Yv. 900 €.	200
F 768	*	21/7 CTA. <b>1949 UPU</b> . 7 valores. Yv. 280 €.	50
F 769	**	28/46, Mi. 42/60 CTA. <b>1949 Monumentos</b> . 19 val. Yv. 900 €.	165
F 770	**	51/53, Mi. 61/63 CTA. <b>1949 Goethe</b> . 3 añ. Cert. RAYBAUDI. Yv. 400 €.	75
F 771	**	54/56, Mi. 68/70 CTA. <b>1949 Reforma monetaria</b> . 3 val. Yv. 375 €.	80
F 772	**	77/86 CTA. <b>1952-53 Personajes célebres</b> . 10 val. Yv. 165 €.	30
F 773	**	Hojita 1, Mi. Block 1 CTA. <b>1949 Reforma monetaria</b> . Cert. FOURCAUT, Yv. 1.100 €.	200
F 774	**	<b>ORIENTAL</b> 91/105 CTA. <b>1953 Personajes célebres</b> . 15 val. Yv. 425 €.	75
F 775	**	Hojita 1 CTA. <b>1950 Exposición Leipzig</b> . Hojita bloque. Yv. 200 €.	50
F 776	**	<b>SARRE</b> 154, Mi 157 + 157 Br. <b>1931</b> . 5 Francos castaño rojo, en tira horizontal de 5. Esquina de pliego con fecha. Lujo. Raro. Yv. 1.500 + €.	200
F 777	**	161, Mi 167. <b>1933</b> . 5 Francos castaño, bloque de cuatro, borde de hoja. Raro. Yv. 1.520 €.	210
F 778	**	263/7 CTA. 1949. 5 valores. Obras populares. Yv. 130 €.	30
F 779	**	Aéreo 13 CTA. <b>1950 Consejo de Europa</b> . Yv. 230 €.	45
F 780	*	<b>AFRICA ORIENTAL ALEMANA</b> 1/5, Mi. 1/5 CTA. <b>1893 Sobrecargados</b> . 5 val. Yv. 335 €.	70
F 781	*	Mi. 39 I A. <b>1907-19</b> . 3 R. carmín y verde oscuro. Fdo. JÄSCHE-LANTELME. Mi. 220 €.	50
F 782	*	<b>CHINA</b> 9/21 y 21A CTA. <b>1900 Sobrecargados</b> . 14 val. Yv. 1.075 €.	250
Fc 783	Δ	25, Mi. 11. <b>1900 Tientsin</b> . 20 pf. azul sobrecarga CHINA. Inapreciable pliegue vertical. Sobre fragmento, despegado para su examen y repuesto con fijasellos (on piece. The stamp has been removed for examination and replaced with hinge). Precioso y raro. Cert. JÄSCHKE-LANTELME. Yv. 1.200 €.	300
F 784	☒	<b>LEVANTE 1881</b> (Oct. 4). Printed Matter entire letter to TRIESTE franked by Germany 1880 5 pf. violet tied by superb strike of KAISERL. DEUTSCHE.A.CONSTANTINOPEL cds in black. Reverse with BUCUREST transit cds and TRIESTE arrival. Unusual franking and routing. Rara. Scott 38.	250
F 785	☒	Yv. 1, Mi. 1. <b>1884</b> . 10 pa. sobre 5 pf. lila, matasello fechador CONSTANTINOPEL, a ALEMANIA. Tarifa de IMPRESOS. PRINTED MATTER RATE (DRUCKSACHE). Raro.	75
786	☒	Yv. 6, Mi. 6. <b>1893</b> . 10 pa. on 5 pf. green, CONSTANTINOPEL cds, to LONDON. PRINT MATTER RATE.	15
F 787	☒	Yv. 6, 9, Mi. 6, 9. <b>1897</b> . 10 pa. on 5 pf. and 1 1/4 pi. on 25 pf. CONSTANTINOPEL cds, to BUDAPEST. REGISTERED PRINT MATTER RATE. Rara. Fold/cut, in top margin.	50
F 788	*	11/22 y 22a, Mi. 12/23 y 23II CTA. <b>1900-03 Sobrecargados</b> . 13 val. Yv. 850 €.	170
F 789	☒	Yv. 11, Mi. 12. <b>1905</b> . 10 pa. sobre 5 pf. verde, fechador CONSTANTINOPEL, a ALEMANIA.	25
Fc 790	(*)	<b>MARIANAS</b> Yv. 2B, Mi. 2 I. <b>1899</b> . 5 pf. verde. Sobrecarga MARIANEN (48°). Sin goma (without gum, ohne gummie). Muy raro. Fdo. BRUN. Cert. BEHR y JÄSCHKE-LANTELME. Yv. 4.000 €.	700
F 791	*	<b>MARRUECOS</b> 7/19 CTA. <b>1900 Sobrecargados</b> . 13 val. Yv. 535 €.	100
F 792	*	20/32 CTA. <b>1905 Sobrecargados</b> . 13 val. Yv. 700 €.	140
F 793	*	33/44, Mi. 34/45 CTA. <b>1905-11 Sobrecargados</b> . 12 val. Yv. 900 €.	180
F 794	*	<b>MARSHALL</b> 25, Mi 25. <b>1901</b> . 5 Marcos verde y carmín. Borde de hoja. Yv. 185 €.	40
F 795	*	<b>SAMOA</b> 42/54 CTA. <b>1900 Barcos</b> . 13 val. Yv. 300 €.	60

#### ARABIA SAUDITA

F 796	*	<b>HEDJAD</b> 54A/54G CTA. <b>1924</b> . 1/8 pi. a 5 pi. 7 val. Muy raros. Yv. 560 €.	150
Fc 797	*	92, Sc. L67. <b>1925</b> . 1/2 pi. rojo. Rarísimo. Cert. HOLCOMBE. Yv. 2.500 €.	500
F 798	*	<b>ARABIA SAUDITA</b> 109. <b>1934</b> . 1/2 £. castaño. Espléndido y raro. Yv. 700 €.	150
F 799	*	335 CTA, Scott. 341. <b>1971</b> . 200 p. gris y verde oliva. Rarísimo. Yv. 450 €.	135
F 800	*	Beneficencia 1. <b>1936-42</b> . 1/8 g. rojo. Rarísimo. Yv. 850 €.	225

## ARGENTINA

F 801	(*)	8. 1864-67 Rivadavia. 5 Céntimos sin dentar. Margen derecho algo justo, pero completo. Sello raro. Yv. 1.500 €.	300
-------	-----	---	-----

## AUSTRALIA Y AREA

F 802	*	AUSTRALIA 9a (B). 1912-19 Mapa de Australia y canguro.. 9 d. lila. Yv. 220 €.	60
F 803	*	10aB, S.G. 28. 1913. 1 shilling verde azulado. Filigrana III. Yv. 220 €.	70
F 804	*	11, S.G. 12. 1913. 2 Shillings castaño. Yv. 250 €.	80
F 805	*	11a A, S.G. 41. 1916. 2 Shillings castaño. Yv. 250 €.	80
F 806	(*)	12, S.G. 13. 1913. 5 Shillings. Goma no original (Not original gum). Yv. 425 €.	75
F 807	*	12a A, S.G. 42. 1918. 5 shillings. Buen ejemplar. Yv. 275 €.	80
F 808	*	18/31 CTA. 1914-23 Jorge V. 14 val. Valor de 4 p. violeta, defecto en esquina (corner fault). Yv. 360 €.	100
F 809	*	44, S.G. 43. 1917. 10 Shillings rosa y gris. Raro. Yv. 650 €.	190
F 810	*	110B/122 CTA. 1937-38. Dentado 13 1/2 x 14. 13 val. Yv. 350 €.	80
F 811	**	319/340 CTA. 1966-70 Temáticas peces y pájaros. 24 val. Yv. 165 €.	25
F 812	**	Hojita 2 CTA. 1928 Expo. de Melbourne. Yv. 300 €.	60
F 813	*	Servicio. 7, S.G. 07. 1913. 5 d. castaño, taladros OS. Yv. 150 €.	45
F 814	*	Tasa 60A, S.G. D 110. 1936. 6 p. verde y rosa. Raro. Yv. 500 €.	150
F 815	*	NOROESTE PACIFICO 8b, S.G. 92. 1915. 5 Shilling gris y amarillo. Yv. 130 €.	40
F 816	*	9a, S.G. 84. 1915. 10 Shillings gris y rosa. Yv. 160 €.	50
Fc 817	*	10 a, S.G. 99. 1916. 1 Libra castaño y azul. Buen ejemplar. Yv. 800 €.	225
F 818	o	NUEVA GALES DEL SUR 1a. 1850. 1 p. Cuatro márgenes. Yv. 900 €.	150
F 819	o	24. 8 Peniques naranja. Pliegue vertical (vertical crease). Yv. 1.850 €.	170
F 820	o	26. 2 Peniques azul. Buen ejemplar. Pequeño corte en margen inferior (little cut at bottom margin). Yv. 1.100 €.	80
F 821	*	NUEVA GUINEA 41/55 CTA. 1932-4 Ave del paraíso. 15 valores. Cat. 375 €.	110
F 822	*	Aéreos 1/13 CTA. 1931. 13 valores sobrecargados. Yv. 450 €.	130
F 823	*	Aéreos 14/27 CTA. 1931. 14 valores sobrecargados. Yv. 475 €.	140
F 824	*	Aéreos 28/43 CTA. 1932-4. 16 valores sobrecargados. Yv. 375 €.	120
F 825	o	NUEVA ZELANDA 30/36 CTA. 1864-66. Victoria. 7 val Cat. 780 €.	120
F 826	*	82. 1898 Monte Cook. 5 s. Yv. 300 €.	60
F 827	o	PAPUA 68. 1916-31 Lakatoi sobre el rio Mambara. 10 s. azul-violeta y verde oliva. Yv. 240 €.	50
F 828	**	PAPUA Y NUEVA GUINEA 1/15 CTA. 1952 Serie temática. 15 val. Yv. 250 €.	60
F 829	**	18/40 CTA. 1958-64. Serie temática. 23 val. Yv. 200 €.	50
F 830	*	TASMANIA FISCALES POSTALES. 27/30, S.G. 7/10. 1880. Castor. 4 valores. Raros. Yv. 300 €.	100

## AUSTRIA Y AREA

F 831	o	AUSTRIA 133/135. 1910 80º Aniversario Francisco José I. Matasello de favor. Yv. 735 €.	125
F 832	**	314/325 CTA. 1923-24. 12 val. Yv. 265 €.	60
F 833	**	378/389, 378a y 383a CTA. 1929-31 Paisajes. Con las variedades de color. Yv. 738 €.	160
F 834	**	399/398 CTA. 1930 Presidente Miklas. 6 val. Yv. 165 €.	35
F 835	**	398A/F CTA. 1931 Rotary. 6 val. Lujo. Yv. 720 €.	160
F 836	**	399/404 CTA. 1931 Poetas. 6 val. Yv. 225 €.	45
F 837	**	405/418 CTA. 1932 Paisajes. 14 val. Raros en esta calidad. Yv. 950 €.	200
F 838	**	420/425 CTA. 1932 Pintores. 6 val. Yv. 340 €.	75
F 839	o	420-25 CTA. 1932 Pintores. 6 val. Yv. 320 €.	50
F 840	**	426/429 CTA. 1933 Innsbruck-Esqui. 4 val. Yv. 650 €.	130
F 841	o	426/429 CTA. 1933 Esquí. 4 val. Yv. 425 €.	75
F 842	**	430 CTA. 1933 Wipa. Yv. 350 €.	70

F 843	*	430 CTA. <b>1933 Wipa</b> . Yv. 230 €.	45
F 844	**	430a CTA. <b>1933 Wipa</b> . Con hilos de seda. Yv. 800 €.	150
F 845	**	431/436 CTA. <b>1933 Aniversario Viena</b> . 6 val. Yv. 475 €.	90
F 846	**	460/465 CTA. <b>1934 Arquitectos</b> . 6 val. Yv. 180 €.	35
F 847	**	471/476 CTA. <b>1935 Militares</b> . 6 val. Yv. 180 €.	40
F 848	**	477/480 CTA. <b>1936 Innsbruck-Esqui</b> . 4 val. Yv. 180 €.	40
Fc 849	**	482/484 CTA. <b>1936 Canciller Dollfuss</b> . 3 val. Fdo. Raybaudi. Lujo. Yv. 1.610 €.	375
F 850	**	543/552 CTA. <b>1945 Hitler</b> . 10 val. Lujo. Yv. 320 €.	70
Fc 851	**	553/575 CTA. <b>1945 Hitler</b> . 23 val. Lujo. Yv. 900 €.	200
F 852	*	Periódicos 6. <b>1858-59</b> . Cert. Demarest. Yv. 1.100 €.	225
F 853	o	Periódicos 8. <b>1861</b> . 1.05 Kr. Ejemplar de LUJO. Yv. 250 €.	60
F 854	**	Periódicos 12/15, 12a/15a CTAS. <b>1899-1901 Mercurio</b> con y sin líneas brillantes. Raros. Yv. 245 €.	50
F 855	**	Aéreos 12/31 CTA. <b>1925-30</b> . 20 val. Lujo. Yv. 450 €.	100
F 856	**	32/46 CTA. <b>1935 Avión</b> . 15 val. Yv. 190 €.	40
F 857	**	Aéreos 54/60 CTA. <b>1950-53 Aves</b> . 7 val. Yv. 425 €.	80
F 858	*	Hojita 1 CTA. <b>1933 Wipa</b> . Con fijasellos original procedente del carnet.	500
F 859	**	Tasas 16/19 CTA. <b>1908-10 Mercurio</b> . 4 val. Yv. 90 €.	20
F 860	**	Tasas 64/74 CTA. <b>1918-19</b> . Sobrecargados DEUTSCH-OSTERREICH. 11 val. Yv. 120 €.	25
F 861	**	Tasas 111/130 CTA. <b>1922-24</b> . 20 val. Yv. 100 €.	20
F 862	**	Tasas 131/154 CTA. <b>1925-34</b> . 27 val. Serie de lujo. Rara en esta calidad. Yv. 750 €.	160
F 863	☒	<b>LEVANTE 1865</b> . 15 s. castaño. BUCAREST (Rumanía) a PEST (Hungria). Preciosa.	65
F 864	☒	4. <b>1873</b> . Entire to SIRA (Greece), franked by 10 s. blue, tied CANDIA cds (CRETE) - file fold affecting the stamp, and 20 l. tax due apply on arrival. Fine and scarce cover.	125
F 865	☒	<b>1882</b> . Entire to SYROS (Greece), franked by 10 s. blue, tied CANEA (Crete) cds. Nice cover.	30
F 866	☒	<b>1848</b> . CONSTANTINOPLA a SIRA. Marca de salida de la AGENZIA LLOYD.	18
F 867	☒	Yv. 5. <b>1874</b> . 15 sld. brown (2 short perf.), tied CONSTANTINOPEL cds, on cover to WIEN. Nice cover.	30
F 868	☒	<b>1876</b> . 10 s. blue, tied LLOYD AGENZIE CONSTANTINOPEL, on cover to GENOVA.	25
F 869	☒	<b>1862</b> . KEFALLINIA (Grecia) to CORFU. Tax mark.	45
F 870	☒	Yv. 4. <b>1881</b> . METELINO (Lesbos Island Greece) to CONSTANTINOPEL, franked with 10 s. blue, tied METELINO cds. Rara.	65
F 871	☒	<b>1883</b> . 5 s. red p.s. card, used to WIEN, cancelled by fine strike RUSTSCHUK (Bulgaria) cds.	50
F 872	☒	<b>1850</b> . Entire to TRIESTE, tied by two line SMYRNE despatch handstamp in black.	40
F 873	☒	<b>1869</b> . SMYRNA to GENOVA with SMIRNA cds.	25
F 874	☒	Yv. 5. <b>1870</b> . Cover to GERMANY, franked with 15 s. brown, tied SMIRNA cds. Fine and rare. Signed CALVES.	115
F 875	☒	<b>1870</b> . Entire to GENOVA with SMIRNA cds, and taxed on arrival with 30 c. and 40 c. postage due, tied GENOVA cds.	130
F 876	☒	Yv. 4. <b>1880</b> . Entire to SYROS (Greece) franked with 10 s. blue, tied SMIRNE/LLOYD cds.	65

### BELGICA

F 877	**	190/210 CTA. <b>1921-27 Alberto I</b> . 21 val. Yv. 375 €.	100
F 878	**	258/266 CTA. <b>1928 Primera Orval</b> . 9 val. Yv. 250 €.	60
F 879	**	356/362 CTA. <b>1932 Sanatorio</b> . 7 val. Yv. 300 €.	60
F 880	**	880/891 CTA. <b>1952 Congreso UPU</b> . 12 val. Yv. 325 €.	60
F 881	**	Paquetes Postales 403/405 y 403a CTA. <b>1970 Sobrecargados</b> . Raro el 403 sin fósforo. Yv. 287 €.	75

### BOLIVIA

F 882	*	6. <b>1867-68</b> . 50 centavos azul. Precioso. Fdo. GALVEZ. Yv. 650 €.	150
F 883	*	13. <b>1868</b> . 500 centavos negro. 9 estrellas. Goma no original (regummed). Centrado de emisión. Fdo. BUHLER. Yv. 1.500 €.	150
F 884	Δ	Sanabria 3. <b>1925</b> . Correo aéreo a La Paz.	60

### BRASIL

F 885	o	11-18 CTA. <b>1850-66 Cifras pequeñas.</b> Sin dentar. Yv. 439 €.....	100
F 886	o	11A (4). <b>1850-66 Cifra pequeña.</b> 10 r. negro. Bloque de cuatro.....	50

### BURUNDI

F 887	**	890/9 CTA. <b>1984 Mariposas.</b> 10 valores. Yv. 180 €.....	30
-------	----	--	----

### CANADA Y AREA

F 888	(*)	<b>TERRANOVA8</b> , Sc. 8, S.G. 8. <b>1857.</b> 8 d. scarlet-vermilion. Margins all round. Yv. 350 €.....	75
Fc 889	o	13, S.G. 15. <b>1862.</b> 1 s. naranja. Pequeños márgenes, corto en dos lados (small margins on two sides and is cut into on the other sides). Sello de extraordinaria rareza. Cert. HOLCOMBE. Yv. 12.500 €....	1.000
F 890	*/(*)	20/6 CTA. S.G. 7/8, 25/30. <b>1866-71.</b> 8 valores. Mayoría goma no original (Mostly regumed). Yv. 1650 €....	275
F 891	o	22. <b>1866-71 Foca.</b> 5 c. castaño. Yv. 270 €.....	50
F 892	*	48/61 CTA. <b>1897 4º Centenario del Descubrimiento de Terranova.</b> 14 val. Yv. 385 €.....	90

### CHECOSLOVAQUIA

F 893	*	203/205 CTA. <b>1925 Congreso Olímpico.</b> 3 val. Yv. 185 €.....	30
F 894	*	209/212 CTA. <b>1926 Deportes.</b> 4 val. Yv. 165 €.....	25
895	**	Hojita 40/40a CTA.(2). <b>1977.</b> Conferencia Europea. Hojitas bloque sin dentar en parejas. Yvert. Cat. 200 €.....	30

### CHILE

F 896	o	10, Sc. 13. <b>1861-67 Colón.</b> 20 Centavos verde. Tres grandes márgenes. con parte del sello vecino. Rarísimo en esta calidad. Matasello CANCELLED.....	50
F 897	☒	10, Sc. 13. <b>1862.</b> De TALCA a SANTIAGO. 20 Centavos verde, margen izquierdo justo, matasello CANCELLED. Sello muy raro en sobre completo circulado.....	550
F 898	*	Aéreos 13/22 + 13a y 18a CTA. <b>1928-32.</b> 12 valores sobrecargados. Yv. 154,70 €.....	60

### CHINA

Fc 899	**	59, Mi 58. <b>1898.</b> 5 Dólares verde y rosa. Muy buen ejemplar y raro en esta calidad. Yv. 800 €.....	400
F 900	*	107 A, Mi 121. <b>1912.</b> 1 Dólar carmín y amarillo. Yv. 240 €.....	100
F 901	**	1768/72, Mi. 1020/4, Yang W10. <b>1968- Mao y Poemas.</b> 5 valores; 4 en tira (con pliegues entre los sellos) y 1 suelto. Strip of 4 with light folds between all the stamps , and one single.....	1.350
F 902	**	1869/1874 CTA. <b>1973 Panda gigante.</b> 6 val. Yv. 200 €.....	60

### COLOMBIA

F 903	o	12, Sc. 16. <b>1861.</b> 10 c. azul. Matasello HONDA/FRANCA en azul. Precioso. Yv. 450 €.....	90
F 904	o	16, Sc. 20. <b>1862.</b> 20 Centavos rojo. Matasello BOGOTA. Esquina redondeada y adelgazamientos. Muy buena presencia (round corner and thins, fine appearance). Muy raro. Cert. MOORHOUSE. Yv. 1.400 €....	150
F 905	o	33 (4), Sc. 42. <b>1865.</b> 1 peso rojo. Bloque de cuatro. Matasello MEDELLIN/FRANCA. Un sello, defecto en esquina. Precioso.....	60
F 906	Δ	36, Sc. 47. <b>1866.</b> 20 c. azul, bisectado sobre fragmento. Matasello SANTAMARTA/FRANCA. Precioso y raro.....	50
F 907	o	40, Sc. 52. <b>1866.</b> 10 pesos negro sobre naranja. Matasello MEDELLIN/FRANCA. Yv. 260 €.....	65
F 908	*/o	209/221, Sc. 339/350 y 358 (used). <b>1917 Personajes.</b> 13 val. Serie completa. 3 c. usado (3 c. used). Yv. 170 €.....	50
F 909	*	Servicio 1/13, Sc. 01//013. <b>1937 Sobrecarga oficial.</b> 13 val. Yv. 300 €.....	75

F 910		Tasa. 1865. 25 c., 50 c. y 1 peso. Punto claro (thin spot). Raros. Yv. 390 €.	90
F 911	☒	Estados Colombianos. Bolívar. Yv. 26, Sc, 2a. <b>1872</b> (Feb. 28). 10 c. rojo bisectado, emisión 1863-66, en sobre de CARTAGENA a BARRANQUILLA. Anulación manuscrita CARTAG <sup>a</sup> . Precioso y raro.	135

### COREA DEL SUR

F 912	**	31/32 CTA. <b>1948 Juegos Olímpicos de Londres</b> . Bordes de hoja. Yv. 275 €.	60
-------	----	---	----

### CROACIA

F 913	☒	<b>20-1-1919</b> . KARLOVAC a ZENICA (Bosnia). Entero Postal de Hungría de 10 f. matasello fechador KARLOVAC y con la habilitación manuscrita S.H.S./Hrvatska (a partir de Nov. 1918 se habilitan sellos de Hungría con esta leyenda). Doble vertical. Raro.	100
-------	---	--	-----

### DINAMARCA Y AREA

F 914	**	<b>DINAMARCA</b> 116 var, Facit 167a, AFA 110a (30.000 DK, 4.000 €). <b>1920</b> . 5 Kroner RED VIOLET, block of four. Cert. L. NIELSEN (2012). Raro.	500
F 915	**	147, Facit 161b, AFA 131 a. <b>1922</b> . 1 Kr. castaño y azul. Bloque de cuatro, esquina de hoja. Tipo II. Lujo. Cert. L. NIELSEN. Yv. 520 €.	150
F 916	*	<b>GROENLANDIA</b> 10/18 CTA. <b>1945 Fauna</b> . 9 val. Yv. 225 €.	40
F 917	**/*	19/27 (4) CTA. <b>1950-59 Federico IX y Barcos</b> . 11 val. en bloques de cuatro. Dos series sin fijasellos. Yv. 600 €.	100

### ESTADOS UNIDOS

F 918	☒	52 (3), Sc. 158. De BALTIMORE a ITALIA. 3 c. verde (3). Preciosa.	60
F 919	(*)	56. <b>1870-82 Henry Clay</b> . 12 c. Reparado (repaired). Yv. 2.200 €.	150
F 920	(*)	57. <b>1870-82 Daniel Webster</b> . 15 c. Yv. 2.200 €.	250
F 921	*	80, Sc. 229. <b>1890-03 Perry</b> . 90 c. naranja. Bien centrado.	180
F 922	*	138/143, Sc. 294/9. <b>1901 Expo Buffalo</b> . 6v. Yv. 550 €, Sc. 397 \$.	100
F 923	*	159/163 CTA. <b>1904 Louisiana</b> . 5 val. Espléndidos. Yv. 500 €.	120

### ETIOPIA

Fc 924	*	Aéreos 11/17 CTA, Sanabria 91a/97a. <b>1931 Avión Postal</b> . 7 val. Sin dentar. LUJO y muy rara. Cert. RAYBAUDI. Yv. 2.275 €.	450
--------	---	---	-----

### FRANCIA

F 925	*	<b>FRANCIA</b> 112/118 CTA. <b>1900-01 Tipo Mouchon</b> . 7 val. Yv. 522 €.	80
F 926	**	124. <b>1902</b> . 10 c. rosa. Yv. 225 €.	40
F 927	**	132. <b>1903</b> . 25 c. azul. Yv. 225 €.	40
F 928	*	133. <b>1903</b> . 30 c. lila. Yv. 200 €.	25
F 929	**	145. <b>1907</b> . 2 f. naranja y verde azul. Yv. 150 €.	25
F 930	**	156 CTA. <b>1918 Cruz Roja</b> . Bien centrado. Yv. +300 €.	50
F 931	*	162/169 CTA. <b>1922 Huérfanos de guerra</b> . 8 val. sobrecargados. Bien centrados. Yv. +255 €.	30
F 932	**	182 CTA. <b>1923 Congreso Burdeos</b> . Yv. 925 €.	200
F 933	**	183/186 CTA. <b>1924 Juegos Olímpicos</b> . 4 val. 30 c. inapreciable señal de fijasellos. Yv. 143 €.	20
F 934	**	188A. <b>1924-26</b> . 10 c. verde. Mineraline. Yv. 725 €.	100
F 935	*	216 CTA.. <b>1925 Exposición de París</b> . Yv. 160 €.	20
F 936	**/*	216 CTA (4). <b>1925 Expo. filatélica de París</b> . Bloque de cuatro. Dos sellos sin fijasellos (two stamps MNH). Yv. 600 €.	100
F 937	**	232. <b>1926-27 Huérfanos</b> . 5 frs. + 1 fr. Muy bien centrado. Yv. +300 €.	60

F 938	*	269 CTA. <b>1937 Caja de Amortización.</b> Yv. 175 €.	20
F 939	**	320/321 CTA. <b>1936 Travesía Atlántico.</b> 2 val. Yv. 840 €.	180
F 940	**	354/355 CTA. <b>1937 Victoria de Samotracia.</b> 2 val. Bordes de hoja. Yv. 420 €.	60
F 941	*	Preobliterados 50/64 sin 62. <b>1922-47 Semeuse fondo lleno.</b> 5 c. a 40 c. sin 35 c. violeta. 14 val. 20 c. lila rosa y 30 c. azul sin goma. Yv. 446 €.	40
F 942	**	Preobliterados 68. <b>1922-47 Pasteur.</b> 50 c. azul. Yv. 285 €.	30
F 943	**	Preobliterados 68. <b>1942-47 Pasteur.</b> 50 c. azul. Yv. 285 €.	30
F 944	*	Aéreos 1/2 CTA. <b>1927 Salón de la Aviación y la Navegación.</b> Centrado habitual. Yv. 500 €.	40
Fc 945	**	Aéreos 8/14 CTA. <b>1936 Avión sobre París.</b> Bien centrados. Yv. 2.290 €.	500
F 946	*	Aéreo 15. <b>1936.</b> Avión sobrevolando París. Inapreciable señal de fijasellos. Yvert cat. 800 €.	150
F 947	*	<b>ANDORRA</b> 1/23 CTA. <b>1931.</b> 1/2 sobre 1 c. a 20 f. 23 val. Yv. 1.375 €.	200
F 948	*	24/45 sin 30A. <b>1932-33 Paisajes.</b> 24 val. Yv. 450 €.	80
F 949	**	47/60 CTA. <b>1937-43 Escudos.</b> 14 val. Yv. 165 €.	40
F 950	**	61/92 CTA. <b>1937-43 Paisajes.</b> 32 val. N° 89 de insignificante valor con fijasellos (MH). Yv. 660 €.	130
F 951	**	119/37 CTA. 1948-51. <b>Paisajes.</b> 19 valores. Yv. 155 €.	40
F 952	**	138/153 CTA. <b>1955-58 Paisajes.</b> 19 val. Yv. 250 €.	50
F 953	**	158/164, 167/170 CTAS. <b>1961-71 Paisajes y hechos históricos.</b> 14 val. Yv. 190 €.	30
F 954	**	Aéreos 1, 2/4 CTA. <b>1950 Paisajes.</b> 4 val. Yv. 310 €.	50
F 955	**	Tasas 1/8 CTA. <b>1932-32.</b> 5 c. a 3 f. Yv. 165 €.	40
F 956	*	Tasas 9/15 CTA. <b>1931-32.</b> 1 c. a 5 f. sobre 1 f. 7 val. Yv. 625 €.	90
F 957	(*)	<b>COCHINCHINA</b> 1. <b>1886-87.</b> 5 sobre 25 c. amarillo-sepia. Fdo. BRUN. Yv. 230 €.	40
F 958	*	<b>COLONIAS FRANCESAS</b> 12. <b>1871.</b> 20 c. azul. Yv. 600 €.	120
F 959	*	<b>CONGO</b> 2. <b>1891-92.</b> 5 c. sobre 15 c. azul. Fdo. BRUN. Yv. 500 €.	80
F 960	*	3. <b>1891.</b> 5 c. sobre 20 c. Fdo. THIAUDE. Yv. 1.800 €.	225
F 961	*	11. <b>1892.</b> 10 c. sobre 1 f. castaño. Fdo. BRUN. Yv. 220 €.	40
F 962	*	12/24 CTA. <b>1892.</b> Papel tintado. 13 val. Yv. 465 €.	80
F 963	*	113/34 CTA. <b>1933.</b> 1 c. a 20 f. 24 valores. Yv. 214 €.	40
F 964	*	<b>COSTA DE MARFIL</b> 18/20 CTA. <b>1904 Sobrecargados.</b> 5 val. Incluye variedades de color de los nos. 18 y 19. Raros. Valor clave (2) fdo. BRUN. Yv. 280 €.	50
F 965	*	Paquetes Postales 1/4. <b>1903.</b> 4 val. N° 2 sin goma (no gum). Mayoría firmados. Yv. 415 €.	80
F 966	*	<b>COSTA DE SOMALIES</b> 4. <b>1894.</b> 1 sobre 5 f. rojo. Raro Firmado ROUMET y otros. Yv. 840 €.	200
Fc 967	*	5. <b>1894.</b> 5 f. rojo. Muy raro. Firmado BRUN. Yv. 2300 €.	500
F 968	*	6/18. <b>1894-1900 Vistas.</b> 1 c. a 2 f. Yv. 481,50 €	110
F 969	*	19. <b>1894-1900 Vistas.</b> 5 f. rosa y azul. Fdo. BRUN. Yv. 250 €.	60
F 970	*	20. <b>1894-1900 Vistas.</b> 25 f. rosa y azul. Muy raro. Fdo. CALVES. Yv. 1.200 €.	275
F 971	*	21. <b>1894-1900 Vistas.</b> 50 f. azul y rosa. Raro. Fdo. CALVES. Yv. 850 €.	200
F 972	*	28/29, 30/31, 32/33. <b>1902 Sobrecargados.</b> 6 val. Yv. 227 €.	50
Fc 973	*	34. <b>1902.</b> 0,05 sobre 75 c. Muy raro. Fdo. CALVES. Yv. 1.900 €.	450
F 974	o	34. <b>1902.</b> 0,05 sobre 75 c. Muy raro. Firmado. Yv. 1350 €.	300
F 975	*	35/36 CTA. <b>1902 Sobrecargados.</b> 2 val. Yv. 190 €.	45
F 976	*	37/52 CTA. <b>1902.</b> 1 c. a 5 f. 16 val. Yv. 330 €.	75
F 977	*	53/66, 63a y 66a CTA. <b>1903.</b> 1 c. a 5 f. 16 val. Yv. 370 €.	90
F 978	*	67/82 CTA. <b>1909.</b> 1 c. a 5 f. 16 val. Yv. 290 €.	70
F 979	**	148/169 sin 151 y 168. <b>1938.</b> 2 c. a 20 f. sin 5 c. y 10 f. SIN DENTAR. Incluye repetidos 155/160 y 167...	30
F 980	**	204/233 CTA. <b>1942.</b> 2 c. a 20 f. 30 val. sobrecargados "FRANCE LIBRE". Rara. Yv. 402 €	100
F 981	*	<b>DAHOMAY</b> 18/32 CTA. <b>1906-07.</b> 1 c. a 5 Frs. 15 val. Yv. 580 €.	100
F 982	*	<b>GABON</b> 33/48 CTA. <b>1910 Indígenas y vistas.</b> 16 val. Sellos de valor firmados BRUN. Yv. 1.150 €.	250
F 983	*	<b>GRAN LIBANO</b> Aéreos 49/56 CTA. <b>1936 Turismo.</b> 8 val. Yv. 200 €.	40
F 984	*	<b>GUADALUPE</b> 14/26 CTA. <b>1891.</b> 1 c. a 1 Fr. Yv. 701 €.	140
F 985	☒	<b>LEVANTE 1912.</b> CONSTANTINOPLA a FRANCIA. 5 c. verde y marca ESCADRE-LEGERE DE LA 1re. ARMEE NAVALE/CROISEUR-CUIRASSE "VICTOR HUGO". Rara.	40
F 986	☒	<b>1852.</b> SALONICA a MARSELLA. Fechador DARDANELLES (POSTES) en negro y tasa 10. Rara. Fda, POTHION.	65



F 987	☒	17. <b>1908</b> . 1 piastre, sobrecarga "a caballo", circulado a MARSELLA, matasello DARDANELLES/TURQUIE en azul. Raro. ....	65
F 988	☒	<b>1857</b> . Entire from SALONIKA to MARSEILLE, forwarded through the French Office with GALLIPOLI cds. On reverse manuscript Forwarding Agent "Recu le 9 Mars 1857-Bertolini & Gennaz" .....	45
F 989	☒	<b>1911</b> . T.P. de 10 c. a ALEMANIA. Fechador MERSINA/TURQUIE D'ASIE. ....	40
F 990	☒	<b>1877</b> . A PARIS. 30 c. castaño, matasello fechador SMYRNE/TURQUIE. ....	30
F 991	*	<b>MADAGASCAR 63/77 CTA. 1903 Zebú (Fauna) y "el árbol del viajero"</b> . 15 val. Rara. Yv. 630 €. ....	120
F 992	*	122/130 CTA. <b>1921 Sobrecargados</b> . 10 val. Yv. 192 €. ....	35
F 993	*	Aéreos 45/54 CTA. <b>11942</b> . 10 val. Sobrecargados FRANCE LIBRE. Valor clave fdo. BRUN. Yv. 184 €. ....	35
F 994	*	<b>MARTINICA 5. 1888-91</b> . 15 sobre 20 c. ladrillo (brique). Raro. Yv. 250 €. ....	45
F 995	*	16. <b>1888-91</b> . 15 c. sobre 20 c. Fdo. SCHELLER. Yv. 180 €. ....	35
F 996	o	<b>MAURITANIA</b> Tasas 1/3, 5, 7 y 8. <b>1906</b> . 6 val. Raros. Valores clave firmados. Yv. 1.090 €. ....	175
F 997	*	<b>MAYOTTE 15/20 CTA. 1900-07</b> . 6 val. Raros. Yv. 360 €. ....	75
F 998	o	<b>NUEVA CALEDONIA 20. 1892</b> . 1 Fr. Fino matasello. Yv. 360 €. ....	60
F 999	*	59/64 CTA. <b>1900-04</b> . 5 c. a 50 c. 6 val. Yv. 260 €. ....	50
F 1000	*	Aéreos 3/28 CTA. <b>1933 París-Noumea</b> . 26 valores sobrecargados. Yv. 263 €. ....	60
F 1001	**	<b>NUEVAS HEBRIDAS 100/11 CTA. 1938</b> . 5 c. a 10 f. 12 valores. Yv. 207 €. ....	50
1002	*	100/111 CTA. <b>1938</b> . 5 c. a 10 frs. 12 val. Yv. 148 €. ....	30
F 1003	*	124/135 CTA. <b>1941 Sobrecargados France Libre</b> . 12 val. 40 c. diente corto (one short perf.). Yv. 250 €. .	45
F 1004	**	<b>OCEANIA 69/79 CTA. 1927-30</b> . 20 c. a 20 f. 11 valores. Yv. 266 €. ....	60
F 1005	**	140/9 CTA. <b>1941</b> . 10 valores sobrecargados FRANCE LIBRE. Yv. 542 €. ....	110
F 1006	**	<b>POLINESIA</b> Aéreos 11/13 (4) CTA. <b>1965 Gauguin</b> . 3 val. en bloques de cuatro. Yv. 230 €. ....	35
F 1007	**	Aéreo 14 CTA. <b>1965 Pesca submarina</b> . 2 sellos, 1 prueba de color y 1 prueba de lujo. Yv. +/-450 €. ....	65
F 1008	**	Aéreos 15, 31 CTAS. <b>1965-69</b> . 2 val. SIN DENTAR. ....	35
F 1009	**	Aéreos 65/69 (2) CTA. <b>1972 Arte</b> . 5 val. SIN DENTAR en parejas. ....	65
F 1010	**	Aéreos 84/88 CTA. <b>1979-1989 Arte</b> . 5 val. y serie 346A en pareja con viñeta central. SIN DENTAR. ...	80
F 1011	**	Hojitas 1/3 CTA. <b>1968-1976</b> . Yv. 545 €. ....	80
F 1012	*/(*)	<b>REUNION 32/44 CTA. 1892</b> . 1 c. a 1 Fr. 13 val. 10 y 25 c. adelgazados (slight thin). Yv. 400 €. ....	50
F 1013	*	80/81A. <b>1915-16 Cruz Roja</b> . 3 val. Yv. 210 €. ....	40
F 1014	*	Aéreos 1 CTA. <b>1937 Roland Garros</b> . Yv. 360 €. ....	90
F 1015	*	Aéreos 49/51 CTA. <b>1951 Vistas</b> . 3 val. Yv. 330 €. ....	60
F 1016	*	<b>SAN PEDRO Y MIQUELON 274/284 CTA. 1941-42 Sobrecargados France Libre</b> . 11 val. Yv. 370 €. .	65
F 1017	*	289, 290. <b>1942</b> . 10 f. sobre 1,25 f. y 20 f. sobre 75 c. 2 val. Yv. 140 €. ....	30
F 1018	*	310/311 CTA. <b>1942 Sobrecargados</b> . 2 val. Yv. 160 €. ....	35
F 1019	**	395/397 y Aéreos 46/47 CTA. <b>1969 Barcos</b> . 5 val. sin dentar. ....	100
F 1020	(*)	410/413 CTA. <b>1971 Barcos</b> . 4 pruebas de LUJO. ....	70
F 1021	**	Aéreos 54/56 CTA. <b>1973 Personajes y Barcos</b> . 3 val. Sin dentar. ....	70
F 1022	*	Tasas. 1/7. <b>1893</b> . 5 c. a 40 c. 7 valores. 60 c. sin goma (no gum). Valores clave firmados SCHELLER. Yv. 340 €. ....	60
F 1023	*	<b>SANTA MARIA DE MADAGASCAR 1/13 CTA. 1894</b> . 1 c. a 1 f. 13 valores 2 y 4 c. usados (used), 40 c. sin goma y adelgazado (no gum and slight thined). Yv. 420 €. ....	60
F 1024	**	<b>SIRIA 149/152 CTA. 1924 Juegos Olímpicos</b> . 4 val. sobrecargados. Yv. 218 €. ....	45
F 1025	*	Aéreos 38a y 42a. <b>1929-30</b> . 50 c. verde y 25 pi. azul, sobrecarga INVERTIDA. Raros. Yv. 260 €. ....	50
F 1026	*	Hojitas 3/4 CTA. <b>1945 Presidente Konalty</b> . 2 hojitas bloque. Goma no original (regummed). Yv. 640 €. ...	100
Fc1027	Δ	<b>TAHITI</b> Yv. 21, Sc. 19. <b>1893</b> . 4 c. lila-castaño. Matasello PAPEETE sobre pequeño fragmento. RARISIMO. Cert. BEHR. Yv. 1.800 €. ....	600
F 1028	*	31a/33a CTA. <b>1903</b> . 3 val. Variedad sobrecarga invertida. Yv. 315 €. ....	50
F 1029	*	31b/33b CTA. <b>1903</b> . 3 val. Variedad sobrecarga doble. Yv. 255 €. ....	50
F 1030	o	Tasa 2. <b>1893</b> . 2 c. negro. Sobrecargado. Fdo. THIER. Yv. 470 €. ....	75
F 1031	*	Tasas. <b>1893</b> . 30 c. negro. Fdo. SCHELLER. Raro. Yv. 680 €. ....	120
F 1032	**	<b>TIERRAS AUSTRALES ANTARTICAS FRANCESAS 24. 1968 Albatros</b> . 20 f. Yv. 550 €. ....	100
F 1033	**	Aéreos 7 CTA. <b>1963 Año del Sol en calma</b> . Yv. 164 €. ....	30
F 1034	**	Aéreo 8 CTA. <b>1962 Tierra Adelaida</b> . Yv. 192 €. ....	35

F 1035	**	Aéreos 9 CTA. <b>1965 Centenario U.I.T.</b> Yv. 290 €.	60
F 1036	**	Aéreos 14 CTA. <b>1968 Pingüino.</b> Yv. 242 €.	50
F 1037	*	<b>TUNEZ 50/58 CTA. 1916 Prisioneros de guerra tunecinos en Alemania.</b> 9 val. Yv. 290 €.	50
F 1038	*	59/66 CTA. <b>1918 Sobrecargados.</b> Yv. 350 €.	60
F 1039	*	Aéreos 1c. <b>1919-20.</b> Sobrecarga doble, una invertida. Yv. 250 €.	50
F 1040	**	<b>WALLIS Y FUTUNA 30/39 CTA. 1924-27 Sobrecargados.</b> 10 val. Yv. 153,40 €.	45
F 1041	**	43/65 CTA. <b>1930-38 Sobrecargados.</b> 32 val. Yv. 149,50 €.	45
F 1042	**	72/76 CTA. <b>1939 Aniversario de la Revolución.</b> 5 val. Yv. 187,50 €.	50
Fc1043	**	92/124 CTA. <b>1941.</b> 33 val. sobrecargados "France Libre". Fdos. CALVES. Muy rara y más en esta calidad. Yv. 1.290 €.	400
Fc1044	**	Tasas 24/36 CTA. <b>1943.</b> 13 val. sobrecargados "FRANCE LIBRE". Raros y más esta calidad. Fdos. CALVES. Yv. 975 €.	275

### GRAN BRETAÑA Y AREA

F 1045	o	<b>GRAN BRETAÑA 5. 1847-54.</b> 6 p. Espléndido. (S.G. 60) Yv. 1.000 €.	200
F 1046	o	6, S.G. 57. <b>188.</b> 10 p. castaño. Ejemplar de amplios márgenes. Pequeña reparación (repaired). Yv. 1.300 €.	80
F 1047	o	40, S.G. 127. <b>1874.</b> 5 sh. rosa pálido. Plancha 2 (plate 2). Yv. 1.200 €.	120
F 1048	o	49 (15), S.G. 48. <b>1870 Reina Victoria.</b> 1/2 p. rosa carmín. Las 15 planchas diferentes. Muy rara la plancha 9.	150
F 1049	*	74. <b>1883 Reina Victoria.</b> 3 d. sobre 3 p. violeta. Pl. 21. Yv. 500 €.	100
F 1050	*	81, S.G. 192. <b>1884.</b> 4 p. verde. Muy buen ejemplar. Yv. 500 €.	75
F 1051	o	89, S.G. 185. <b>1884 Victoria.</b> 1 £ castaño lila. Pequeño corte entre dientes en esquina inferior izquierda (little cut between perf. in bottom left corner). 2.200 €, 2.800 £.	250
F 1052	o	121, S.G. 266. <b>1902 Eduardo VII.</b> 1 £ verde. Buen ejemplar. 650 €, 800 £.	100
F 1053	**	283/6 CTA. <b>1955 Castillos.</b> 4 valores. Yv. 360 €.	75
F 1054	**	287/301 CTA. <b>1955-57 Isabel II.</b> 18 val. Yv. 250 €.	50
F 1055	**	351/4 CTA. <b>1959 Castillos.</b> 4 valores. Firmados Diena. Yv. 300 €.	60
F 1056	☒	<b>JERSEY 1854.</b> A CADIZ. Al frente matasello fechador JERSEY y ESTRANJERO/CADIZ, ambos en negro. Preciosa.	50
F 1057	*	<b>AFRICA ORIENTAL 61/75 CTA. 1896 Victoria.</b> 15 val. 1/2 a, 2 a. y 1 r. sin goma y adelgazados (no gum and little thin). Yv. 420 €.	60
F 1058	**	84, 85a, 86/9. <b>1897.</b> Sellos de Zanzibar sobrecargados. Sombras del tiempo (slight toned). Yv. 400 €.	75
F 1059	*	<b>ASCENSION 21/30 CTA. 1934 Jorge V.</b> 10 val. Yv. 170 €.	35
F 1060	*	38/50 CTA. (B). <b>1938-44 Jorge VI y vistas.</b> Dentado 13 1/2. 13 val. Yv. 350 €.	70
F 1061	*	<b>BERMUDAS 3, S.G. 5. 1873.</b> 3 p. amarillo naranja. Dentado retocado (retouched perforation). Raro. Yv. 600 €.	90
F 1062	(*)	11, S.G. 17. <b>1875.</b> 1 p. sobre 1 s. verde. Raro. Certificado SISMONDO. Yv. 750 €.	100
F 1063	*	86. <b>1922-34 Jorge V.</b> 10 s. rojo y verde. Yv. 200 €.	40
F 1064	o	<b>CABO BUENA ESPERANZA 3, S.G. 5a, Sc. 3. 1858.</b> 1 p. rosa. Buen ejemplar. Yv. 295 €.	40
F 1065	*	<b>CEILAN</b> Yv. 64A, Sc. 82, S.G. 138. <b>1879 Victoria.</b> 2,50 r. carmín. Reengomado (regummed). Cert. SISMONDO. Yv. 750 €.	125
Fc1066	o	Yv. 95a, Sc. 118a, S.G. 179b. <b>1885 Victoria.</b> 5c. sobre 8 c. naranja-amarillo. Variedad sobrecarga invertida (inverted overprint). Dentado retocado margen izquierdo (reperforated at left). Muy raro. Yv. 3.500 €.	650
F 1067	*	<b>FALKLAND 49/57 CTA. 1929-32 Jorge V.</b> 11 valores. Rara. Yv. 850 €.	250
F 1068	*	<b>GIBRALTAR 1/7 CTA. 1886 Sobrecargados.</b> 7 val. Yv. 1.500 €.	300
F 1069	*/o	22/29 CTA. <b>1889 Victoria.</b> 5 c., 25 c. y 75 c. usados. Yv. 200 €.	30
F 1070	**	130/143 CTA. <b>1953 Isabel II.</b> 14 val. Yv. 225 €.	45
F 1071	(*)	<b>HONG KONG</b> Yv. 11, Sc. 13. <b>1863-77 Reina Victoria.</b> 8 c. amarillo naranja. Reengomado (regummed). Yv. 550 €.	60
F 1072	*	Yv. 57, Sc. 66. <b>1891 50 Aniv. adhesión.</b> 2 c. rosa-carmín. Doble vertical (vertical crease). Yv. 550 €.	55
F 1073	*	110, 111. <b>1912-21 Jorge V.</b> 1 y 2 d. Yv. 240 €.	45
F 1074	**	194/208 CTA. <b>1962-67 Isabel II.</b> 15 val. Yv. 275 €.	75

F 1075	o	<b>JOHORE 59. 1904/1912 Sultan Ibrahim.</b> 100d. verde y carmín. Cat. 750 €. . . . .	100
F 1076	*	97 al 100. <b>1921-37 Sultán Ibrahim.</b> 2 d. a 5 d. Yv. 292 €. . . . .	50
F 1077	*	Tasa 1/5 CTA. <b>1938.</b> 5 val. Yv. 270 €. . . . .	55
F 1078	*	<b>KUWAIT</b> Aéreos 1/4 CTA. <b>1934 Sobrecargados.</b> 4 val. Yv. 240 €. . . . .	50
F 1079	*	<b>LEEWARD 1/8 CTA. 1890 Victoria.</b> 8 val. Goma no original. (regummed). Yv. 285 €. . . . .	60
F 1080	*	46 al 60 sin 58. <b>1913-22 Jorge V.</b> 14 val. Serie a falta del 3 p. (papel blanco). Yv. 195 €. . . . .	40
F 1081	☒	<b>LEVANTE 1884.</b> Cover to USA, franked by 2 1/2 p. blue, tied by "C" obliterator and VPO CONSTANTINOPOLE cds. . . . .	30
F 1082	☒	<b>1902.</b> G.B. 1 d. red stationary card, used to FRANCE, cancelled by BPO SALONICA (Greece) cds. Fine and rare. . . . .	50
F 1083	☒	<b>1903.</b> 40 pa. on 2 1/2 d. stationary envelope, from SMYRNA (Turkey) to ENGLAND, cancelled BPO SMYRNA cds. . . . .	25
F 1084	☒	<b>1922.</b> SMYRNA (Turquía) a BOMBAY. 2 1/2 d. matasello BPO SMYRNA y al dorso PORT SAID y ALEXANDRIA. . . . .	35
F 1085	*	<b>MALACCA</b> Yv. 79/90, Sc. 93/104. <b>1902 Eduardo VII.</b> 12 val. Filigrana CA. Yv. 582 €. . . . .	125
F 1086	o	106 y 107. <b>1905-06 Eduardo VII.</b> 2 y 5 d. Matasello comercial. Yv. 340 €. . . . .	55
F 1087	o	<b>MALASIA 25. 1901 Elefantes.</b> 5 d. verde y ultramar. Matasello fiscal. Yv. 350 €. . . . .	45
F 1088	o	36 y 37. <b>1905-11 Elefantes.</b> 2 y 5 d. Yv. 310 €. . . . .	30
F 1089	*	<b>MALTA</b> Yv. 3a, Sc. 3c. <b>1875 Victoria.</b> 1/2 p. amarillo (yellow). Yv. 350 €. . . . .	50
F 1090	**	41. <b>1907-11 Eduardo VII.</b> 5 s. rojo y verde sobre amarillo. Yv. 195 €. . . . .	40
F 1091	*	42 al 52, 50a. <b>1013-19 Jorge V y naufragio de St. Paul.</b> 12 val. Yv. 325 €. . . . .	60
F 1092	o	<b>MAURICIO 4C. 1848/1858 Victoria.</b> Reparado (repaired). Yv. 5.000 €. . . . .	250
F 1093	o	5. <b>1848/1858</b> 1 p. Amplios márgenes. Color algo desvaído. Opinión HOLCOMBE. S.G. 11. Yv. 1500 €. . . . .	250
F 1094	o	8A. <b>1859.</b> 2 p. azul. Un margen corto. Yv. 1.400 €. . . . .	120
F 1095	*	31/40, 31a, 40a CTA. <b>1963-70 Victoria.</b> 1 p. a 5 s. con variedades de color. 40 a. fdo. BRUN. Rara. Yv. 2.135 €. . . . .	350
F 1096	*	<b>MAURICIO 68/75 CTA. 1882-91 Victoria.</b> 8 val. Yv. 190 €. . . . .	40
F 1097	*	<b>NATAL 43/49, 42a CTA. 1882-89 Victoria.</b> 9 val. Yv. 320 €. . . . .	60
F 1098	o	<b>NEVIS 27. 1883/1890 Reina Victoria.</b> 6 p verde. Yv. 575 €. . . . .	75
F 1099	*	<b>NUEVAS HEBRIDAS 6/11 CTA. 1908-09 Sobrecargados.</b> Raros. 1/2 d. verde sin goma (no gum). Yv. 932 €. . . . .	175
F 1100	*	49/57 CTA. <b>1911 Idolo indígena.</b> 9 val. Yv. 200 €. . . . .	40
F 1101	☒	<b>ORANGE 22 y 23. 1900.</b> 1 p. lila en sobre desde GRAN BRETAÑA a ORANGE FREE STATE, y redirigido a LONDON con sellos de 1 p. sobre 1 p. lila (2) y 1/2 sobre 1/2 naranja. Preciosa combinación durante la ocupación británica de Orange. . . . .	250
F 1102	*	<b>PALESTINA 63/81 CTA. 1927-45 Vistas.</b> 22 val. N° 71 usado (used). Yv. 192,50 €. . . . .	40
F 1103	*	<b>RHODESIA DEL NORTE 1/17 CTA. 1925-9 Jorge V.</b> 17 valores. Rara. Yv. 650 €. . . . .	225
F 1104	**	<b>SALOMON 1/7 CTA. 1907 Canoa.</b> 7 val. Goma oscurecida como es habitual (brown gum as usual). Yv. 475 €. . . . .	100
F 1105	*	<b>SANTA LUCIA 47/53 CTA. 1904-5 Eduardo VII.</b> 7 val. Yv. 170 €. . . . .	35
F 1106	*	<b>SEYCHELLES 1/8 CTA. 1890 Victoria.</b> 8 valores. 96 c. sin goma (no gum). Yv. 140 €. . . . .	40
1107	**	188/202, 756/769 CTAS. <b>1962-1993 Fauna y flora.</b> Yv. 132 €. . . . .	25
F 1108	*	<b>SIERRA LEONA 49/61 CTA. 1903 Eduardo VII.</b> 13 valores. Yv. 500 €. . . . .	150
F 1109	*	62/74 CTA. <b>1903 Eduardo VII.</b> 13 valores. Yv. 425 €. . . . .	125
F 1110	*	148. <b>1933 Elefante.</b> 5 s. lila y negro. . . . .	100
F 1111	*	<b>SUROESTE AFRICANO 102/125 CTA. 1931.</b> 1/2 p. a 20 sh. 24 val. en parejas. Yv. 300 €. . . . .	60
F 1112	*	<b>TOBAGO</b> Yv. 5, S.G. 5. <b>1879 Victoria.</b> 5 s. gris. Pequeño punto claro (little thin). Raro. Yv. 900 €. . . . .	120
F 1113	**	<b>TOGO Ocupación Militar Franco-Inglesa.</b> 40. <b>1914.</b> 80 pf. negro y carmín sobre rosa. Borde de hoja. LUJO. Cert. HOLCOMBE (fotocopia). . . . .	200
1114	**	<b>TURKS Y CAICOS 163/176A CTA. 1957-60 Fauna marina.</b> 15 val. Yv. 100 €. . . . .	20
F 1115	*	<b>VIRGENES 16/19 CTA. 1888-89 Sta. Ursula.</b> 4 val. Yv. 222 €. . . . .	45
F 1116	(*)	<b>ZAMBIA 461/464 CTA. 1989 Fauna.</b> Serie completa sin dentar y 16 pruebas de color. . . . .	25

### GRECIA

F 1117	o	165/178 CTA. <b>1906 Juegos Olímpicos.</b> 14 val. 2 y 3 d. defecto (defect). Yv. 300 €. . . . .	45
F 1118	**	575/580 CTA. <b>1921 Reconstrucción.</b> 6 val. Yv. 270 €. . . . .	60
F 1119	**	592/603 CTA. <b>1954 Arte antiguo.</b> 12 val. 1000 d. de escaso valor, con señal de fijasellos. . . . .	60

### HOLANDA Y AREA

F 1120	*	<b>HOLANDA 2. 1852 Guillermo III.</b> 10 céntimos rosa carmín. Goma original parcial (partial original gum). . . . .	90
F 1121	*	154/156 CTA. <b>1924 Exposición de la Haya.</b> 3 val. Yv. 250 €. . . . .	45
F 1122	**	347/64 CTA. <b>1940.</b> 18 valores. sobrecargados. Yv. 205 €. . . . .	40
F 1123	*	<b>ANTILLAS 202/215 CTA. 1950-54 Juliana.</b> 16 val. Yv. 495 €. . . . .	120
F 1124	☒	<b>INDIA 1847.</b> BATAVIA a BORDEAUX. Matasello fechador BATAVIA FRANCO en azul y PURIFIE AU LAZARET/MALTA. . . . .	100
F 1125	☒	<b>1891.</b> De BANJERMASIN (Borneo) a UTRECHT y redirigido a NIEUWEDIEP (Holanda). Sobre entero postal de 15 c. oliva. Tipo Wilhelm. Al dorso, marca de tránsito WELTEVREDEN (Batavia). Raro. . . . .	80
F 1126	*	31/37 CTA. <b>1899 Guillermina.</b> 7 val. Yv. 170 €. . . . .	35
F 1127	*	48/59 CTA. <b>1903-08 Reina Guillermina.</b> 13 val. Yv. 320 €. . . . .	75
F 1128	*	332/342 CTA. <b>1948 Reina Guillermina.</b> Sobrecargados, más var. 339 tres barras. 12 val. Yv. +300 €. . . . .	60
F 1129	**	352/366 CTA. <b>1950 Administración autónoma de Indonesia.</b> 15 val. Yv. 250 €. . . . .	75

### HUNGRIA

F 1130	*	445-48. <b>1932 Virgen.</b> Cat. 300 €. . . . .	50
F 1131	**	2447/2450 CTA. <b>1975 Día del sello.</b> Tira de cuatro sin dentar. Yv. 250 €. . . . .	50
F 1132	*	Aéreos 26/34 CTA. <b>1933 Aviación.</b> 9 val. Yv. 300 €. . . . .	50
F 1133	**	Aéreos 66/69 CTA. <b>1947 Roosevelt.</b> 4 hojitas tête-bêche. . . . .	100
F 1134	**	Hojita 109a CTA. <b>1974 Cooperación Europea.</b> Yv. 200. . . . .	40
F 1135	**	Hojitas 121 y 121a. <b>1975 Día del Sello.</b> Hojita dentada y sin dentar. Yv. 215 €. . . . .	40

### IRAN

F 1136	**	815/818 CTA. <b>1954 Congreso Forestal.</b> 4 val. Yv. 370 €. . . . .	75
F 1137	**	921/932A sin 928A. <b>1958/60 Sha Persia (15v).</b> Yv. 262 €. . . . .	60

### IRLANDA

F 1138	☒	Gran Bretaña 34. <b>1870.</b> De BELFAST a GUIPUZCOA. 6 p. azul y matasellos parrilla 62. Preciosa. . . . .	50
F 1139	*	52/54 CTA. <b>1925 Estado Libre.</b> 3 val. Goma oscurecida como es habitual (brown gum). Yv. 300 €. . . . .	60
F 1140	*	78/92 CTA. <b>1941-44.</b> 1/2 p. a 10 s. 15 val. Yv. 145 €. . . . .	30

### ISLANDIA

F 1141	**	123/137 CTA. <b>1930 Parlamento.</b> 15 val. Yv. 792 €. . . . .	160
F 1142	*	4/8 CTA. <b>1930 Vistas.</b> 5 val. 235 €. . . . .	40
F 1143	☒	Aéreo. <b>1931. 30 Jun. - 3 Jul.</b> De ISLANDIA a ALEMANIA. Sello de 2Kr. Si. 114C. . . . .	75

### ISRAEL

F 1144	*	1/9 CTA. <b>1948 Monedas.</b> 9 val. Yv. 1.000 €. . . . .	100
--------	---	---	-----

**ITALIA Y AREA**

F 1145	(*)	<b>ITALIA 14</b> , Sass. 16. <b>1863 Victor Emmanuel II</b> . 5 c. gris verde. Bien centrado. Goma no original (regummed). Yv. 1.200 €.	80
F 1146	☒	<b>15. 1875. ROMA a NEW YORK</b> . Tarjeta Postal de 10 c. castaño y 10 c. naranja, matasello fechador. Raro destino transatlántico. En el texto referencias al "cólera y cuarentena".	400
Fc1147	*	<b>19</b> , Sassone L20. <b>1863</b> . 40 c. Cert. RAYBAUDI. Sassone 2008, 7.000 €.	750
F 1148	☐	<b>34. 1892</b> . 10 c. carmín. Tarjeta postal ilustrada. De ROMA a INGLATERRA y redirigida con sello de 1/2 p. naranja a NEW YORK/ISLE DE WIGHT. Preciosa y rara.	250
F 1149	*	<b>75</b> , Sass. <b>79</b> . <b>15 c. sobre 20 c.</b> naranja azul. Muy bien centrado.	40
F 1150	*	<b>83/86 CTA. 1910 Garibaldi</b> . 4 val. Yv. 500 €.	80
F 1151	**	<b>263/271 y Aéreos 21/24 CTA. 1930 Virgilio</b> . Correo y aéreo. 13 val. Yv. 570 €.	120
F 1152	**	<b>368/373 y Aéreos 86/90 CTA. 1935 Bellini</b> . 11 val. Yv. 450 €.	100
F 1153	**	<b>537 CTA. 1949 Centenario República</b> . 1 val. Muy bien centrado. Yv. 320 €.	70
F 1154	**	<b>561/562 CTA. 1950 Radiodifusión</b> . 2 val. Yv. 330 €.	75
Fc1155	**	<b>845/847A CTA. 1961 Gronchi</b> . 4 val. Espléndidos. Cert. RAYBAUDI. Yv. 1.735 €.	450
F 1156	**	<b>Tasa 65/78 CTA, Sassone 97/110. 1847-54</b> . 14 val. Yv. 450 €.	120
Fc1157	*	Publicidad. Sassone 2. <b>1921</b> . 2 c. sobrecarga BLP, tipo I. Cert. RAYBAUDI. Sassone 1.350 €.	450
F 1158	**	Publicidad. Sassone 7. <b>1922</b> . 20 c. tipo II. Cert. RAYBAUDI. Sassone 675 €.	300
F 1159	o	Sassone 17. <b>1924/25 Victor Manuel (Tagliacozzo)</b> . Yv. 650 €.	100
Fc1160	**	Paquetes Postales 52/67 CTA. <b>1946-54</b> . 16 val. Bien centrados. Cert. RAYBAUDI. Yv. 6.925 €.	1.250
F 1161	**	Paquetes Postales 91/103 CTA. <b>1956-68</b> . 40 l. a 240 l. 14 val. Bien centrados. Yv. 960 €.	200
F 1162	*	República Social 18. <b>1944</b> . 20 L. verde amarillo. Sobrecarga G.N.R. Fdo. RAYBAUDI. Raro. Yv. 650 €.	120
F 1163	(*)	<b>SAN MARINO 6. 1899-90</b> . 30 c. castaño. Fdo. RAYBAUDI. Yv. 900 €.	90
F 1164	**/*	<b>141/158 CTA. 1929-35</b> . 19 val. Yv. + 450 €.	100
F 1165	**	<b>193/204 CTA. 1935 Delfico</b> . 12 val. Yv. 450 €.	100
F 1166	**	<b>346/357 CTA. 1952 Colón</b> . 12 val. Yv. 250 €.	50
F 1167	**	<b>523 CTA. 1961</b> . Europa. Hoja de 6 sellos. Yv. 225 €.	50
F 1168	**	<b>Aéreos 86 CTA. 1951 Feria de Milán</b> . Yv. 325 €.	60
F 1169	**	<b>Aéreos 88 CTA. 1951 Avión</b> . Yv. 1.062 €.	180
F 1170	**	<b>Hojita 4 CTA. 1945 Carducci</b> . Hojita dentada y sin dentar. Yv. 340 €.	90
F 1171	*	<b>Hojitas 5/5a CTA. 1950 U.P.U.</b> Hojita dentada y sin dentar. Yv. 290 €.	60
F 1172	**	<b>VATICANO 60/65 CTA. 1934 Provisoria</b> . 6 val. Goma no original (regummed). Firmados BRUN.	300
F 1173	*	<b>Aéreos 16/17 CTA. 1948 Tobías</b> . 2 val. Yv. 430 €.	80
F 1174	**	<b>Aéreos 18/9 CTA. 1949</b> . UPU. 2 valores. Yv. 225 €.	40
F 1175	**	<b>Aéreos 20/21, Sassone 20/21 CTA. 1951 Graciano</b> . 2 val. Yv. 500 €.	125
F 1176	**	<b>Tasas 1/6 CTA. 1931</b> . 6 valores. Yv. 200 €.	50
F 1177	(*)	<b>DOS SICILIAS - NAPOLES 7</b> , Sass.14. <b>1858</b> . 50 g. rosa. Pequeño defecto (little defect). Muy raro. Certificado Raybaudi.	200
F 1178	*	<b>DOS SICILIAS PROVINCIA ITALIANA Sass. 18. 1861 Victor Manuel</b> . 1/2 gr. Fdo RAYBAUDI.	40
F 1179	*	Sass. 19a. <b>1861 Victor Manuel</b> . 1 gr. Certificado RAYBAUDI.	150
F 1180	*	<b>DOS SICILIAS 18</b> , Sass 1. <b>1859</b> . Fernando II. 1/2 gr. naranja, grandes márgenes. Fdo. Scheller. Yv. 250 €.	70
F 1181	*	Sass. 12. <b>1859</b> . 10 gr. azzurro cupo. Cert. RAYBAUDI.	200
F 1182	o	Sass. 13. <b>1859</b> . 20 gr. grigio ardesia. Cert. RAYBAUDI.	200
F 1183	(*)	<b>24</b> , Sass 14. <b>1859</b> . Fernando II. 50 gr. castaño rojo. Fdo. Scheller. Yv. 350 €.	35
F 1184	☒	<b>ESTADOS DE LA IGLESIA 7 y 9 (2). 1864. ROMA a LONDON</b> . 6 b. azul y 8 b. blanco (2). Matasello parrilla y fechador ROMA. Preciosa.	150
F 1185	o	<b>10. 1852-64</b> . 50 b. azul. Dos márgenes cortos. Yv. 1.500 €.	75
F 1186	o	<b>11. 1852-64</b> . 1 Scudo. Reparado (repaired). Cert. RAYBAUDI. Yv. 2.250 €.	200
F 1187	(*)	<b>MODENA 7. 1859 Gobierno provisional</b> . Firmado Raybaudi. Yv. 600 €.	100
F 1188	(*)	<b>TOSCANA 5</b> , Sass. 5. <b>1851</b> . Marzocco. 2 Crazie azul, pareja. Reparado (Repaired). Rara. Yv. 3.500 €.	150
F 1189	*	<b>CIRENAICA 11/16 CTA. 1924 Manzoni</b> . 6 val. Reengomados (regummed). Yv. como * 525 €.	90
F 1190	*	<b>EGEO Aéreos 14/20 CTA. 1932 Garibaldi</b> . 7 val. Yv. 260 €.	50

F 1191	**	Caso 17/26 CTA. <b>1932 Garibaldi</b> . 10 val. Sass. 500 €.	60
F 1192	**	Lero 17/26 CTA. <b>1932 Garibaldi</b> . 10 val. Sass. 500 €.	60
F 1193	**	Lipso 17/26 CTA. <b>1932 Garibaldi</b> . 10 val. Sass. 500 €.	60
F 1194	**	Nisiro 17/26 CTA. <b>1932 Garibaldi</b> . 10 val. Sass. 500 €.	60
F 1195	**	Patmo 17/26 CTA. <b>1932. Garibaldi</b> . 10 val. Sass. 500 €.	60
F 1196	**	Rodas 29/38 CTA, Sass. 20/26. <b>1932 Garibaldi</b> . 10 val. Sass. 500 €.	60
F 1197	**	Stampalia 17/26 CTA. <b>1932 Garibaldi</b> . 10 val. Yv. 200 €.	60
F 1198	*	<b>ERITREA</b> 71/76 CTA. <b>1924 Manzoni</b> . 6 val. Yv. 525 €.	100
F 1199	**	Paquetes Postales 9/21 CTA. <b>1917-24</b> . 13 val. Algún pequeño valor con fjasello. Muy rara en esta calidad. Sass. +/-2.000 €.	300
Fc1200	**/*	Paquetes Postales 23 al 32. <b>1927-37</b> . 25 c. al 25 L. Mayoría, incluso valores clave, sin fijasellos. Muy rara. Sass. +/-5.000 €.	700
F 1201	*	<b>LEVANTE</b> 6 Sassone nº5. <b>1874</b> . 20 cent. (Sass 2750 €). Certificado Raybaudi.	200
F 1202	☒	24/26, 28, Sass. 1/4. <b>1908</b> . CONSTANTINOPLA (1ª emisión) a STUTTGART. Doble vertical que no afecta a los sellos (vertical fold, that not affect the stamps). Fdo. RAYBAUDI. Muy rara.	200
F 1203	☒	<b>1921</b> . Gran frontal de paquete postal, "enchantillons", plegado, enviado de CONSTANTINOPLA a NAPOLI. Raro.	65
F 1204	**	<b>LIBIA</b> 5. <b>1912/1917</b> . 15 c. gris negro. Yv. 400 €.	60
F 1205	**	<b>SOMALIA</b> 20/23 CTA. <b>1916 Cruz Roja</b> . 4 val. sobrecargados.	60
Fc1206	*	Aéreos 6A CTA. <b>1934 Vuelo Mogadiscio-Roma</b> . Espléndido y raro. Cert. TERRACHINI. Yv. 2.500 €.	600
F 1207	*	Tasa 8. <b>1906</b> . 1 L. azul y carmín. Muy raro. Fdo. DIENA. Sass. 1.200 €.	150
F 1208	*	Tasas 12 al 22 CTA. Tipo I. <b>1909</b> . 11 val. Sobrecarga en lo alto. Valores clave cert. RAYBAUDI. Yv. 650 €.	125
F 1209	*	<b>TRIPOLITANIA</b> 64/69 CTA. <b>1929 3ª Feria de Trípoli</b> . 6 val. Sass. Libia 81/86, 220 €. Yv. 185 €.	40

### JAPON

Fc1210	o	17, Mi. 15z. Sc. 25. J.S.C.A. 27. <b>1874</b> . 30 sen grey no Syllabic "crossed branches", western-foreign paper, pos. 28. Cancelled by foreign negative cross. All sides scissor separation, otherwise faultless. Cert. Florian Eichhorn (2008). Muy raro. Yv.10.000 €.	1.000
F 1211	o	25. <b>1874</b> . 1 Sen. Specimen. Cert. FLORIAN EICHHORN. Scott 280 \$.	65
F 1212	**/*	392/402 CTA. <b>1948-49 Oficios</b> . 11 val. Yv. 1.500 €.	350
F 1213	*	437 CTA. <b>1949 Semana Filatélica</b> . Ocas salvajes. Minihoja de 5 sellos. Sellos sin fijasellos (stamps MNH) Yv. 875 €.	180
F 1214	**	453/6 CTA. <b>1950 Deportes</b> . 4 valores. Yv. 260 €.	60

### LIECHTENSTEIN

F 1215	*	3b. <b>1915 Juan II</b> . 25 h. ultramar. Papel mate. Yv. 425 €.	75
F 1216	**/*	63/71 CTA. <b>1924-27. Serie corriente</b> . 9 val. Yv. 442 €.	90
F 1217	*	94/107 CTA. <b>1930 Varios motivos</b> . 14 val. Algún valor ínfimo defecto. Yv. 650 €.	90
F 1218	**	128. <b>1935 Exposición de Vaduz</b> . Yv. 650 €.	150
F 1219	**	1/6 CTA. <b>1930 Paisajes</b> . 6 val. 15 y 25 r. con fijasellos (mounted) Yv. 550 €.	75
F 1220	*	Hojita 1 CTA. <b>1934 Exposición de Vaduz</b> . 5 Frs. castaño, en hoja bloque. Preciosa. Yv. 1.800 €.	350
F 1221	**	Hojita 8 CTA. <b>1949 Exposición Vaduz</b> . Yv. 160 €.	40
F 1222	*	Servicio 1/8 CTA. <b>1932</b> . Sellos de correos sobrecargados. Goma no original (regummed). Yv. 480 €.	75

### LUXEMBURGO

F 1223	**	443/448 (4) CTA. <b>1951 Europa</b> . 6 val. en bloques de cuatro. LUJO. Yv. 1.000 €.	150
F 1224	**	531/3 CTA. <b>1957 Europa</b> . 3 valores. Yv. 150 €.	30
F 1225	*	Hojita 1A CTA. <b>1923</b> . 10 Frs. verde. Goma típica de la emisión (usual gum). Firmada STOLOW. Yv. 1.400 €.	275
F 1226	o	Servicio 6a. <b>1875-81</b> . 25 c. ultramar. Firmado Diena. Mi. 6IAb. S. 07. Yv. 1500 €.	250

### MONACO

F 1227	*	5. 1885 Príncipe Carlos III. 15 c. rosa. Espléndido ejemplar. Yv. 510 €.	90
F 1228	*	6. 1885 Príncipe Carlos III. 25 c. verde. Bien centrado. Reengomado y doblez vertical. (Regummed and vertical crease). Yv. 1020 €.	90
F 1229	*	8. 1885 Príncipe Carlos III. Yv. 420 €.	50
F 1230	*	11/21 CTA. 1891-94 Alberto I. 11 val. Yv. 1.006 €.	120
F 1231	*	16. 1891-94 Príncipe Alberto I. 25 c. verde. Yv. 350 €.	30
F 1232	**	Aéreos 55/58 CTA. 1955 Aves marinas. 4 val. Yv. 575 €.	75
F 1233	*	Aéreos 55/58 CTA. 1955 Aves marinas. 4 val. Yv. 330 €.	50
F 1234	*	Aéreos 66/68 CTA. 1957 Aves marinas. 3 val. Yv. 379 €.	40
F 1235	*	Hojita 4A/4B. 1951 Cruz Roja. Sombras del tiempo. Yv. 900 €.	80
F 1236	*	Tasas 1/7 CTA. 1905-09. 7 val. Yv. 417 €.	80
F 1237	**	Tasas 27/28 CTA. 1932. 2 val. N° 27 leve doblez. Yv. 372 €.	70

### NORUEGA

F 1238	o	2/5 CTA. 1856 Oscar I. 2 s. a 8 s. Bien centrados. Yv. 365 €.	55
F 1239	o	11/15 CTA. 1867 Escudos. 5 val. Yv. 325 €.	45
F 1240	*	112/123 CTA. 1926-29 León rampante. 13 val. Yv. 160 €.	40

### PANAMA

F 1241	☒	1872. De MANCHESTER a ACAPULCO, vía Southampton y Panamá. 1 shilling verde, matasello parrilla "498" y marca oval en azul ENCAMINADO POR/HOURQUET POYLO & C/PANAMA, Preciosa y rara.	350
--------	---	--	-----

### PARAGUAY

F 1242	*	Servicio 50/77 CTA. 1905/1908 UPU. Serie completa. 28 val. Yv. 325 €.	100
--------	---	---	-----

### PERU

F 1243	o	3A. 1858. Matasello AYACUCHO rojo muy raro. Ligero defecto.	75
F 1244	o	13 (122). 1868. HUACHO.	75
F 1245	o	13 (7). 1868. HUANCANE. Lujo.	75
F 1246	o	13 (40 lila). 1868. ILO. Rarísimo.	60
F 1247	o	13 (7 azul). 1868. LOMAS. Dos sellos.	70
F 1248	o	6 (55). 1860. PASCO.	75
F 1249	☒	7. 1862. PASCO a LIMA con sello de 1 p. rojo. Matasello fechador PASCO. Espléndida.	75
F 1250	☒	3A. PUNO (24). Muy rara y espléndida.	180
F 1251	o	13 (16). 1868. SAN JOSÉ. Raro y espléndido.	75
F 1252	☒	7. TACNA (36). Espléndida.	60
Fc1253	o	13b. Sc. 14a. 1868. 1 dinero verde con la rarísima variedad escudo invertido. Matasello fechador TACNA. Yv. 800 €.	275
F 1254	Δ	13 (5). 1868. TAMBO DE MORA. Muy raro.	90
F 1255	☒	5. YCA (24). Espléndida y rara.	75
F 1256	o	15 (2). 1871. 1 peseta amarillo. Matasello YSLAY en pareja (Lamy 24). Un sello la mitad sin impresión. Raro.	75
F 1257	o	89 Y 76 (7). Mat. "Certificación" en pareja.	75
F 1258	Δ	7b. 1860 Escudo. Bisectado sobre pequeño fragmento.	110
F 1259	o	26/30 CTA. 1880 U.P.U. 5 val. sobrecargados. 1 c. nuevo sin goma (unused no gum). Yv. 142 €.	45
F 1260	o	36. 1881-89 Dios Sol. 50 c. Matasello pluma. Yv. 535 €.	75
F 1261	o	47a. 1882. 20 c. Sobrecargado negro. Yv. 270 €.	60
F 1262	o	71. 1883. Sol en triangulo. Yv. 285 €.	60

F 1263	*	82. <b>1884-86.</b> 1 s. marrón gris. Doble impresión. Raro. . . . .	60
F 1264	*	Aéreo 16/28 CTA. <b>1936-37 Serie temática.</b> 13 val. Yv. 385 €.. . . .	100
Fc1265	*	Tasa 39. <b>1899.</b> 10 Soles violeta. Scott J35. Raro. Yv. 2.000 €.. . . .	500

### POLONIA Y AREA

F 1266	**	<b>POLONIA 373A/373B CTA. 1934 Exposición filatélica.</b> 2 val. sobrecargados. Yv. 195 €.. . . .	35
F 1267	**	439 (20). <b>1945.</b> 3 z. sobre 25 g. carmin. 20 sellos con diferentes sobrecargas con los nombres de las ciudades. Yv. 160 €.. . . .	25
F 1268	**	Mi. VI. <b>1989 Gregorz Korczynski.</b> 50 zl. NO EXPENDIDO. 120 €.. . . .	25
F 1269	*	Hojita 10 CTA. <b>1947 Oficina de Educación Ginebra.</b> Yv. 500 €.. . . .	55
	**	Hojita 24 CTA. <b>1960 Exposición filatélica internacional.</b> Yv. 125 €.. . . .	20
F 1271	**	Tropas en Italia. Sass. 2/4 CTA. <b>1946 Socorro de guerra.</b> 3 hojitas bloque. 600 €.. . . .	90
F 1272	☒	<b>LEVANTE 1/4, 6/12. 1920.</b> Serie completa sin 20 f. azul en 2 sobres filatélicos con sello de la embajada de Polonia al dorso, matasello fechador POCZTA POLSKA KONSTANTINOPÒL. Dirigida a VARSOVIA y no circulada. Rara. . . . .	270

### PORTUGAL

F 1273	*	19, AF 20. <b>1866.</b> 10 Reis amarillo. Buen color y amplios márgenes. LUJO. Yv. 270 €.. . . .	70
F 1274	*	20, AF 21. <b>1866.</b> 20 Reis bistre. Muy buen color y amplios márgenes. LUJO. Yv. 220 €.. . . .	70
F 1275	**	38A, AF 38. <b>1870.</b> 15 Reis castaño. Papel ordinario, dentado 12 1/2. Muy buen ejemplar. Cert. MIRANDA DA MOTA. Yv. 120 €.. . . .	45
F 1276	o	62, AF 64. <b>1884-7.</b> 500 Reis negro. Muy bien centrado. Yv. 375 €.. . . .	70
F 1277	o	63, AF 65. <b>1884-7.</b> 500 Reis violeta. Buen ejemplar. Yv. 70 €.. . . .	20
F 1278	o	64/5 CTA. <b>1884.</b> 20 r. y 100 r. Luis I. Bien centrados. Yv. 200 €.. . . .	40
F 1279	*	66/77 CTA, AF 68/79. <b>1892-3.</b> 12 valores. Carlos I. Papel couché, excepto 5 r (11 1/2), 25 r (11 1/2) y 300 r (13 1/2), como fueron emitidos. 15 Reis leve doblez. Raros en esta calidad. Yv. 1.100 €.. . . .	250
F 1280	*	78/86 CTA. <b>1892-3.</b> 9 valores sobrecargados. Provisorio. Muy buena calidad. Yv. 380 €.. . . .	80
F 1281	*	87/95 CTA. <b>1892-3.</b> 9 valores sobrecargados. 1893 Provisorio. En general, buena calidad. Yv. 875 €.. . .	200
F 1282	*	96/108 CTA. <b>1894 Enrique el Navegante.</b> 13 val. Algún valor reengomado (some value regummed). 150 r. sombra del tiempo (slight toned). Yv. 1.700 €.. . . .	225
F 1283	*	109/123 CTA. <b>1895 San Antonio.</b> 15 val. Reengomados (regummed). Yv. 2.300 €.. . . .	300
F 1284	*	124/145 CTA. <b>1895-1905 Carlos I.</b> 22 val. Nº 128 diente corto (short perf.) Yv. 730 €.. . . .	100
F 1285	*	Mi. 204A/218Ay CTA., Yv. 206/221 (A) sin 219. <b>1912-20 Ceres.</b> 15 val. Papel couché. Mi. 1.100, Yv. 970 €.. . .	150
F 1286	*	228/256, 273/298 CTA. <b>1917-24 Ceres.</b> 55 val. De la serie 228/256 están los dentados baratos. Yv. +900 €.. . .	180
F 1287	*	372/380 CTA. <b>1924-26 Ceres.</b> 8 val. 3 e. punto de óxido (small stain spot). Yv. 550 €.. . . .	75
F 1288	*	414/437, 454/490 CTA. <b>1926-29 Ceres.</b> 24 val. + 37 val. sobrecargados. Yv. 345 €.. . . .	50
	*	438/452 CTA. <b>1927 Tricentenario de la Independencia.</b> 2 val. manchas del tiempo. Yv. 95 €.. . . .	10
F 1290	**	547/552 CTA. <b>1931 San Antonio de Padua.</b> 6 val. Yv. 250 €.. . . .	45
F 1291	*	547/552 CTA. <b>1931 San Antonio de Padua.</b> 6 val. Yv. 250 €.. . . .	35
	*	553/558 CTA. <b>1931 Nuno Alvarez.</b> 6 val. Levemente tonalizados. Yv. 225 €.. . . .	20
F 1293	**	592/599 CTA. <b>1940 Legión portuguesa.</b> 8 val. Yv. 240 €.. . . .	45
F 1294	*	628/644 CTA. <b>1943 Carabela.</b> 17 val. Yv. 525 €.. . . .	80
F 1295	**	643 y * 644. <b>1943 Carabela.</b> 20 y 50 e. Valores clave. Yv. 520 €.. . . .	70
F 1296	**	675/682 CTA. <b>1946 Castillos.</b> 8 val. Yv. 160 €.. . . .	40
	**	707/715 CTA. <b>1949 Carabela.</b> 9 val. Valores bajos reengomados (low values regummed). Yv. 300 €.. . .	40
F 1298	*	707/715 CTA. <b>1949 Carabela.</b> 9 val. . . . .	50
F 1299	**	730/733 (4) CTA. <b>1950 Virgen de Fátima.</b> 4 val. en bloques de cuatro. Yv. 560 €.. . . .	90
F 1300	**	760/761 CTA. <b>1952 OTAN.</b> 2 val. Yv. 390 €.. . . .	70
F 1301	*	760/761 CTA. <b>1952 OTAN.</b> 2 val. Yv. 250 €.. . . .	30
1302	**	Hojita 4 CTA. <b>1941 Trajes regionales.</b> Pliegues habituales. Yv, 275 €.. . . .	45
1303	*	Hojita 4 CTA. <b>1941 Trajes regionales.</b> . . . . .	25
1304	**	Hojita 6 (2) CTA. <b>1944 Brotero.</b> 2 hojitas una con defecto en esquina. Yv. 180 €.. . . .	20



F 1305	**	Hojita 8 CTA. <b>1945 Presidente Carmona.</b> Yv. 270 €.	40
1306	**	Hojita 8 CTA. <b>1945 Presidente Carmona.</b> Yv. 270 €.	40
F 1307	**	Hojita 10 CTA. <b>1945 Castillos.</b> Yv. 220 €.	35
1308	*	Hojita 10 CTA. <b>1945 Castillos.</b> Yv. 120 €.	20
F 1309	**	Hojita 13 CTA. <b>1947 Costumbres regionales.</b> Yv. 350 €.	55
1310	**/*	Hojita 13 (2) CTA. <b>1947 Costumbres regionales.</b> Dos hojitas, una sin fijasellos y perfecta y otra con fijasellos y leve adelgazamiento. Yv. 550 €.	70
1311	**	Hojita 14 CTA. <b>1949 Personajes.</b> Yv. 110 €.	18
F 1312	*	Franquicia 91A. <b>1935 Cruz sobre fondo blanco.</b> Raro. Yv. 500 €.	150

### RUMANIA Y AREA

F 1313	☒	<b>RUMANIA</b> 99 (5), 102, 106 y 108. <b>1896.</b> De GALATZ a MUNSTER (Alemania). Preciosa carta certificada. Franqueo al dorso.	60
F 1314	(*)	854/865 (4) CTA. <b>1945 Defensa patriótica.</b> 12 val. en hojitas de 4 sellos. Papel gris. Raros. Yv. 600 €.	120
F 1315	*	Hojitas 38A/39A CTA. <b>1948 Deportes.</b> 6 Hojitas. Yv. 475 €.	90
F 1316	**	Hojita 43 CTA. <b>1959 Centenario del Sello.</b> Sobrecargado. Yv. 220 €.	40
F 1317	☒	<b>LEVANTE</b> 10. <b>1863.</b> IBRAILA a FORSCHANY. 30 par. azul, matasello P.P. Preciosa y rara.	270

### RUSIA Y AREA

F 1318	o	<b>RUSIA</b> 5 (2), Sc. 8. <b>1858.</b> 10 K. castaño y azul. Pareja. Bien centrados.	50
F 1319	o	7A. <b>1863.</b> 5 K. negro y azul. Buen ejemplar. Yv. 250 €.	50
F 1320	*	150/2 + 152A, Mi 162/4 + II. 1921. 4 valores. <b>Aniversario Revolución Octubre.</b>	45
F 1321	*	Yv. 213/215, Mi. 212b, 213a/214a, Sc. B 39/41. <b>1923 Trabajo.</b> 3 val. Yv. 140 €.	45
F 1322	o	Yv. 264B, Mi. 260D, Sc. 292a. <b>1924.</b> 3 r. verde y castaño. Perf. 10 x 10 1/2. Yv. 150 €.	50
F 1323	*	Yv. 355a, Mi. 309B, Sc. 343a. <b>1928 Lenin.</b> 2 r. violeta. Perf. 12 1/2. Yv. 400 €.	75
F 1324	**	850/1 CTA. <b>1942.</b> 2 valores. Poeta Navoi. Yv. 150 €.	40
F 1325	**	1843/43A CTA. <b>1956.</b> 2 valores. Habitante longevo. Yv. 100 €.	35
F 1326	**	5391/4 CTA. <b>1987 Osos polares.</b> Conjunto de 4 minihojas de 8 valores. Raras. Scott 5541 a/4a (1.000 \$). Yv. 800 €.	350
F 1327	*	Aéreos 31/2 CTA. <b>1932.</b> 2 valores. Año Polar. Yv. 180 €.	55
F 1328	*	Aéreo 33/7 CTA. <b>1934.</b> 5 valores. Zeppelin. Yv. 400 €.	125
F 1329	*	Aéreos 46/8 CTA. <b>1934.</b> 3 valores. Globo "Sirius". Yv. 195 €.	65
F 1330	*	Aéreos Yv. 46B, Mi. 480YC, Sc. C50a. <b>1934 Globo Sirius.</b> 5 k. lila, perf. 14. Yv. 300 €.	60
F 1331	o	Sello de uso especial 20. <b>1931 Sobrecargado.</b> Defecto en una esquina (corner fault). Raro. Yv. 800 €.	100
F 1332	*	Petrovsk Yv. 3/4, Mi. 2a/2b. <b>1920.</b> 35 r. sobre 35 K. Sobrecarga en negro y violeta (overprints in black and violet). Yv. 220 €.	50
F 1333	o	Armada Wrangel Sotchi Yv. 9, Mi. 2. <b>1918.</b> Sochi tipo II. 60 k. sobre 3 k. rojo. Pareja sin dentar. Muy raro. Yv. 860 €.	175
F 1334	**	Kharbine 2a. <b>1920.</b>	75
F 1335	*/o	<b>ARMENIA</b> 2/18, nº 12 usado. <b>1919.</b> 17 valores. Sobrecargas indistintas. 25 K. usado. Yv. 360 €.	90
F 1336	*	<b>CHINA</b> 6A. <b>1920 EMISION DE KHARBINE.</b> 4 c. sobre 4 K. rojo carmín. Variedad sobrecarga invertida. Yv. 200 €.	60
F 1337	*	22a, 24a, 30a. <b>1910-11.</b>	120
F 1338	*	<b>ESTONIA</b> Aéreos 2/6 CTA. <b>1923.</b> 5 valores. Sobrecargados. Yv. 200 €.	50
F 1339	**	<b>LETONIA</b> Aéreos 33/36 CTA. <b>1933 Aviones y Zeppelin.</b> 4 val. Sin dentar. Yv. 225 €.	50
F 1340	o	<b>LEVANTE</b> 20 K. azul y naranja. Matasellos fechador. Emisión de 1858. Yv. 450 €.	75
F 1341	o	20 K. azul y naranja. Matasellos Franco de Constantinopla. Emisión de 1858. Yv. 450 €.	75
F 1342	o	30 K. rosa y verde. Matasellos fechador. Adelgazado (Thin). Emisión de 1858. Yv. 750 €.	60
F 1343	o	20 K. azul y naranja. Emisión de 1865. 2 sellos sobre papel. Yv. 350 €.	60
F 1344	*/(*)	Yv. 12A/15A, Mi. 6/9X, Sc. 12/15. <b>1872.</b> 4 val. Perf. 14 1/2 x 15, papel listado horizontal (horizontally laid paper, 5 k. blue, no gum).	50
F 1345	☒	15. <b>1874.</b> CONSTANTINOPLA a ODESSA. 10 k. azul y rojo, perf. 14 1/2 X 15, matasello fechador. Preciosa.	85
F 1346	☒	<b>1897.</b> Tarjeta de 10 k. rojo y verde. "POSTE RUSSE DU LEVANT", de CONSTANTINOPLA a AUSSIG (Austria).	60

F 1347	☒	<b>1897.</b> T.P. 4 k. verde, "POSTE RUSSE DU LEVANT" de CONSTANTINOPLA a GARA (Rumania). Doble vertical (vertical fold). . . . .	45
F 1348	☒	<b>1905.</b> T.P. de 4 k. verde, de CONSTANTINOPLA a AUSTRIA. . . . .	45
F 1349	☒	<b>23. 1900.</b> Cover from JAFFA to NEW YORK, franked with strip of 5 of 2 k green, tied by Russian R.O.P.I.T/JAFFA cds. Rara. . . . .	200
F 1350	☒	<b>23 (2). 1899.</b> SMYRNA to GERMANY. Postal card. . . . .	25
F 1351	☒	<b>28. 1907.</b> Cover from CONSTANTINOPLA to BUDAPEST. 1 pi on 10 k blur, Constantinople cds. Roughly opened at right. . . . .	25
F 1352	*	Yv. 81/89, Mi. 39/47 IV, Sc. 71/80 (with Jaffa blue). <b>1909-10 Sobrecarga Jaffa.</b> 9 val. . . . .	120
F 1353	o	<b>UCRANIA Ocupación alemana.</b> MI 1. <b>1941.</b> 1,50 Rbl. sobre 10 R. azul. Fdo. PICKENPACK. Yv. 500 € . . .	100

### RYU KYU

F 1354	*	1/7 CTA (A y B). <b>1948.</b> 5 s. a 1 y. Goma amarilla y blanca. Rara. Yv. 606 €. . . . .	150
F 1355	*	8/14 CTA. <b>1950.</b> 7 valores. Yv. 125 €. . . . .	25
F 1356	**	15 CTA. <b>1950 Universidad.</b> Yv. 70 €. . . . .	20
F 1357	**	17 CTA. <b>1952 Establecimiento del gobierno.</b> Yv. 150 €. . . . .	40
F 1358	**	Aéreos 1/3 CTA. <b>1950.</b> 3 valores. Yv. 200 €. . . . .	50
F 1359	**	Aéreos 9/13 CTA. <b>1957.</b> 5 valores. Yv. 85 €. . . . .	25

### SIAM

F 1360	*	1/5 CTA. <b>1883 Reino de Siam.</b> Valor de 1 lot azul (Yv. 1), sin goma. Preciosa. Yv. 100 €. . . . .	40
F 1361	*	151. 1920. 1 Tical azul y naranja. Fdo. ROIG y SCHELLER. Yv. 400 €. . . . .	80
F 1362	*	165/171 CTA. <b>1920 Scouts.</b> Sobrecargados. 7 val. Cert. RAYBAUDI. . . . .	125

### SUECIA

F 1363	*	33, 35, 36. <b>1886-99.</b> 10, 20 y 30 ö. Yv. 460 €. . . . .	75
F 1364	*	41/49A CTA. <b>1891-93 Oscar II.</b> 10 val. Yv. 615 €. . . . .	120
F 1365	*	50 CTA. <b>1903 Edificio Correos.</b> Yv. 300 €. . . . .	60
F 1366	*	55/61 CTA. <b>1910-19.</b> 1 ö. 1 5 k. Yv. 150 €. . . . .	30
F 1367	**	60, Facit 77 (4). <b>1911.</b> 1 Kr. negro. Bloque de cuatro. LUJO. Yv. +800 €. . . . .	150
F 1368	*	76/86 CTA. <b>1916 Sobrecargados.</b> 11 val. Yv. 240 €. . . . .	50
F 1369	*	87 al 95. <b>1916 Sobrecargados.</b> 9 val. Yv. 195 €. . . . .	40
F 1370	**	96. <b>1916 Sobrecargado.</b> Muy bien centrado. Yv. +330 €. . . . .	80
F 1371	*	122/147 CTA. <b>1920-24 Escudos, león y Gustavo V.</b> 26 val. Yv. 350 €. . . . .	70
F 1372	o	163A/177 CTA. <b>1924 U.P.U.</b> 15 val. Yv. 1.100 €. . . . .	150
F 1373	*	178/192 CTA. <b>1924 U.P.U.</b> 15 val. Yv. 1.000 €. . . . .	100
F 1374	o	178/191. <b>1924 Cincuentenario U.P.U.</b> 14 val. . . . .	80
F 1375	**	235/246 CTA. <b>1936 Tricentenario Correos.</b> 12 val. Yv. 360 €. . . . .	90
F 1376	**	399/403 CTA. <b>1955 Exposición Filatélica.</b> Hojitas de 9 sellos. Yv. 180 €. . . . .	50
F 1377	*	Servicio 1/11 CTA. <b>1874-96.</b> 30 ö a 1 K. Yv. 575 €. . . . .	100
F 1378	*	Servicio 7 (B). <b>1874-81.</b> 20 ö. rojo. Dentado 14. Yv. 900 €. . . . .	150
F 1379	*	Servicio 8 (B). <b>1874-81.</b> 24 ö. amarillo-naranja. Dentado 14. Fdo. BRUN. Yv. 900 €. . . . .	120
F 1380	*	Servicio 10(B). <b>1874-96 Escudo.</b> 50 ö. rosa carmin. Dentado 14. Yv. 550 €. . . . .	80
Fc1381	*	Servicio 11 (B). <b>1874-96. Escudo.</b> 1k. azul y sepia. Dentado 14. Fdo. BRUN. Yv. 1600 €. . . . .	320

### SUIZA

F 1382	o	14, Z. 15IId. <b>1850 Correo Federal.</b> RAYON I. 5 r. azul oscuro, negro y rojo. Margenes completos. Cert. HUNZIKER y ZUMSTEIN. Yv. 600 €. . . . .	150
F 1383	o	31a. Z. 27Ob. <b>1857 Helvetia.</b> 1 f. gris lila. Hilo de seda amarillo. Buena conservación. Leve pliegue vertical en margen izquierdo (slight vertical fold at left margin). Cert. ZUMSTEIN. Z. 1.325 Chf. Yv. 900 €. . .	125

F 1384	*	127. <b>1907-17 Helvetia sentada.</b> 3 Frs. sepia y amarillo. Yv. 425 €. . . . .	80
F 1385	o	Zumstein WII. <b>1912 Pro Juventud.</b> Precursor 10 c. verde. Matasellos de favor (Philatelic cancellation). Raro. Cert. E. RELLSTAB. Z. 400 €. . . . .	60
F 1386	**	149/150 CTA. <b>1915 Pro-Juventud.</b> 2 val. Yv. 259 €. . . . .	60
F 1387	**	151/153 CTA. <b>1916 Pro Juventud.</b> 3 val. Yv. 200 €. . . . .	50
F 1388	*	196/211 CTA. <b>1924-27.</b> 16 val. Yv. 240 €. . . . .	50
F 1389	*	230 CTA. <b>1928.</b> 5 Frs. azul. Bien centrado. Yv. 160 €. . . . .	30
F 1390	**	405/417 CTA. <b>1945 Pax.</b> 13 val. Yv. 500 €. . . . .	90
F 1391	**	541/2. 1953. <b>Pro-Juventud.</b> Hoja de 24 sellos (16 del 541 y 8 del 542). Zumstein OZ41. Yv. 400 €. . . . .	80
F 1392	**	Aéreos 3/9 + 4a, 8a y 9a CTA. <b>1923-33.</b> 10 valores. Yv. 194,50 €. . . . .	40
F 1393	*	Hojita 1 CTA. <b>1934 NABA.</b> Hojita bloque. Yv. 425 €. . . . .	80
F 1394	o	Hojita 1 CTA. <b>1934 NABA.</b> 20 c. variedad impresión sello incompleta. Rara. Cert. CALVES. . . . .	300
1395	**	Hojitas 4, 17 CTAS. <b>1938-1960.</b> Hojitas bloque. Yv. 90 €. . . . .	18
F 1396	**	Hojita 5 CTA. <b>1940 Fiesta nacional.</b> Yv. 400 €. . . . .	70
1397	**	Hojitas 7, 13 y 15 CTAS. <b>1942-55.</b> Hojitas bloque. Yv. 265 €. . . . .	55
1398	**/*	Hojita 8 (2) CTA. <b>1943 Centenario del Sello.</b> Hojita bloque sin y con fijasellos. Yv. 155 €. . . . .	20
F 1399	**	Hojita 11 CTA. <b>1945 Víctimas de guerra.</b> Yv. 200 €. . . . .	35
F 1400	*	Hojita 14 CTA. <b>1951 Expo Luzerna.</b> Yv. 200 €. . . . .	30
F 1401	*	Servicio 1/ 7. <b>1918 Sobrecargados.</b> Yv. 800 €. . . . .	100
F 1402	**	Servicio 296/315 CTA. <b>1950 Sobrecargados.</b> 20 val. (Z. ONU 1/20, 650 Chf). Yv. 500 €. . . . .	125
F 1403	**	Servicio 338/353 CTA. <b>1950 Sobrecargados.</b> 16 val. Yv. 300 €. . . . .	75
F 1404	*	Tasa 1/9 CTA. <b>1878.</b> 1 c. a 500 c. sobrecargados SPECIMEN. 9 val. . . . .	90

#### TURQUIA

F 1405	*	599/616D CTA. <b>1920 Mohammed VI.</b> 24 val. Yv. 200 €. . . . .	45
F 1406	*	791/3. <b>1930. Inauguración del ferrocarril Ankara-Sivas.</b> 3 val. Yv. 200 € . . . . .	45
F 1407	**	857/871 CTA. <b>1935 Sufragistas.</b> 15 val. Yv. 1.125 €. . . . .	180
1408	**	3249/3264 (3) CTA. <b>2006 Ciudades.</b> 16 val. en tiras de tres. Yv. 100 €. . . . .	18
1409	**	Hojita 5 CTA. <b>1953 Toma de Constantinopla.</b> Yv. 180 €. . . . .	35

#### VENEZUELA

F 1410	(*)	<b>1859.</b> 1/2 Real naranja. Ensayo no adoptado. Raro. . . . .	110
F 1411	o	13. <b>1865-70.</b> 1/2 Centavo verde. Matasello CRUZ. Raro. Yv. 600 €. . . . .	125
F 1412	*/(*)	35/38 CTA. <b>1887.</b> 4 val. Percés. 5 c. sin goma. Yv. 165 €. . . . .	50
F 1413	(*)	39/42 CTA. <b>1892 Simón Bolívar.</b> 4 val. Sobrecargados. Yv. 150 €. . . . .	40
F 1414	*	54/58 CTA., Sc. 137/141. <b>1896 Miranda.</b> 5 val. Bien centrados. Yv. 160 €. . . . .	40
F 1415	o	59/64 + 76, Sc. 142/149. <b>1899-1901 Bolívar.</b> 7 val. Excepcional calidad. Yv. 420 €. . . . .	90
F 1416	*	134/143 y 134a CTA. <b>1915-23 Bolívar.</b> 12 val. Yv. 290 €. . . . .	60
F 1417	o	Aéreos 160/176 CTA. <b>1943 RESELLADO 1943.</b> Sobrecarga. 17 val. Yv. 260 €. . . . .	50

#### VIETNAM NORTE

F 1418	(*)	60/62, Mi. 2, 3 Y 53 CTA. <b>1949 Ho Chi Minh.</b> 3 val. Yv. 261 €. . . . .	60
--------	-----	--	----

---

## LOTES Y COLECCIONES

---

#### EXTRANJERO

1419		<b>ALEMANIA OCUPACION INTERALIADA.-</b> Colección en album Faro de 1945 a 1949 a falta de las series de valor. Sellos nuevos sin fijasellos y perfectos. Mi. +/-625 €. . . . .	80
------	--	--	----

1420	**	<b>ALEMANIA.-</b> Conjunto que incluye: Ocupación interaliada Yv. 1/27, 32/52 y Berlín Puerta de Brandenburgo, Yv. 257/9; 1972 Prevención accidentes Yv. 388/9 y 394/5 y 1977-89 Monumentos, Yv. 541/2, 573/5 y otros. Combinaciones, carnets, etc. ....	125
1421		<b>ALEMANIA.-</b> 1945-48 Conjunto con series catalogadas en Michel, que comprende zonas ocupación, BERLIN, ZONA SOVIETICA, THURINGIA Y SACHEN. Sellos nuevos, sin fijasellos y perfectos. Cat. Michel +/-725 €. ....	85
F 1422	**/*	<b>ALEMANIA BIZONA.-</b> 1945-46. Estudio de la serie Yv. 1/20, Mi. 16/35 con distintas variedades de dentado y tipos de papel. ....	275
1423	**/*	<b>ALEMANIA BIZONA.-</b> Pequeño estudio de la serie Yv. 1/13, Mi. 1/15 con distintas variedades de dentado y papel. ....	25
F 1424	**/*	<b>ALEMANIA BIZONA.-</b> 1948. Estudio de la serie YV. 41/65, Mi. 73/100 con distintas variedades de dentado y tonos de color. Alto valor catálogo. ....	275
1425		<b>BERLIN.-</b> Colección en album Faro de 1949 a 1990 prácticamente completa. Salvo rarísima excepción sellos sin fijasellos y perfectos. ....	260
F 1426		<b>ALEMANIA ORIENTAL.-</b> Colección en 3 álbumes Faro de 1950 a 1990 completa a excepción de la HB3a (hay 2 de la HB 3). Sellos nuevos, sin fijasellos y de buena calidad. Incluye correo y HB. Yv. 6.956 €. .	1.000
F 1427		<b>AUSTRIA.-</b> Colección montada en hojas de album Faro, periodo 1918-1960 aprox. Sellos nuevos, series completas y salvo rara excepción sin fijasellos. No hay series de gran valor, pero si muy completo. Gran calidad. Lote recomendado. Yv. +3.500 €. ....	700
1428		<b>AUSTRIA.-</b> Espléndida colección de 1957 a 2014 completa, montada en hojas de album Faro con protectores. Sellos nuevos sin fijasellos y perfectos. Colección recomendada. Yv. 4.300 €. ....	850
F 1429		<b>CANADA.-</b> Colección en 8 álbumes de 1852 a 2013 muy completa. Parte antigua algún sello usado y nuevos algunos con goma no original y en calidad diversa. Parte moderna mayoría sin fijasellos. Requiere examen. Valoración según propietario 21.423 €. ....	2.700
1430		<b>COREA DEL NORTE.-</b> Colección en 2 clasificadores entre los años 1974 y 2013, no completa. Sellos nuevos sin fijasellos y de buena calidad. Incluye correo y gran cantidad de HB (algunas sólo catalogadas en Michel). Conjunto difícil de reunir. Yv. 2.162 €. ....	425
F 1431		<b>DINAMARCA.-</b> Colección en 4 álbumes de 1851 a 2013 completa. Parte antigua en calidad diversa con algún sello usado. Parte moderna mayoría sin fijasellos. Yv. 19.271 €. ....	2.500
F 1432		<b>FINLANDIA.-</b> Colección en 3 álbumes Faro de 1856 a 2013 muy completa. Parte antigua calidad diversa con algún sello usado. Parte moderna mayoría sin fijasellos. Examinar. Yv. 9.350 €. ....	1.200
F 1433		<b>FRANCIA.-</b> Colección en 3 álbumes de 1849 a 1960. Mayoría en hojas ilustradas a plumilla. De 1849 a 1900 en usado, de 1901 a 1920 en nuevo y usado y a partir de 1921 mayoría en nuevo. Calidad diversa. Incluye Correo, Aéreos, Alsacia y Lorena, ocupación alemana, Legión contra el bolchevismo, Franquicia, Tasas, Preobliterados, Servicio y algunas cartas y tarjetas. Cat. Yvert + 33.000 €. ....	850
1434		<b>FRANCIA.-</b> 2000-2. Acontecimientos siglo XX. 6 libros editados por La Poste. Incluye sellos y hojitas de Deportes, avances tecnológicos, comunicación, progresos científicos, transportes y vida cotidiana. Facial +/- 120 €. ....	75
1435		<b>ANDORRA FRANCESA.-</b> Colección en album Faro de 1935 a 2015 a falta de la series de valor. Sellos nuevos sin fijasellos y de buena calidad. Incluye correo, aéreos, HB y tasas. Yv. 2.304 €. ....	300
1436		<b>COSTA DE SOMALIES.-</b> Colección en hojas de album neutral de 1915 a 1945. Periodo muy completo. Sellos nuevos sin fijasellos y de buena calidad. Incluye: correo, aéreos, HB y tasas. Yv. 850 €. ....	150
F 1437		<b>NORUEGA.-</b> Colección en 3 álbumes de 1855 a 2013 completa. Todo en nuevo. Primera parte en distintas calidades. Parte moderna mayoría sin fijasellos. Examinar. Yv. 21.887 €. ....	2.800
1438		<b>NUEVA CALEDONIA.-</b> Colección en album Faro de 1975 a 2015 prácticamente completa (faltan unos pocos sellos). Sellos nuevos sin fijasellos y de buena calidad. Incluye correo, aéreos, HB, tasas, servicio y distribuidores. Yv. 3.917 €. ....	800
F 1439		<b>COSTA DE SOMALIES.-</b> 1938 Indígenas. 0 f. 15 pruebas s/d en papel normal o cartulina grabados e impresos en París. ....	100
1440		<b>SAN PEDRO Y MIQUELON.-</b> Colección en album Faro de 1986 a 2015 prácticamente completa (faltan unos pocos sellos). Sellos nuevos sin fijasellos y de buena calidad. Incluye correo, aéreos. HB y tasas. Yv. 2.082 €. ....	400
1441		<b>WALLIS Y FUTUNA.-</b> Colección montada en hojas de album Faro de 1920 a 1945 a falta de las series de valor. Sellos nuevos sin fijasellos y de buena calidad. Yv. 424,30 €. ....	100

1442	<b>WALLIS Y FUTUNA.-</b> Colección en album Faro de 1977 a 2015 prácticamente completa (sólo faltan unos pocos sellos). Sellos nuevos sin fijasellos y de buena calidad. Incluye correo, aéreos, HB y 1 aerograma. Yv. +/-3.400 €. . . . .	650
F 1443	<b>COLONIAS BRITANICAS.-</b> 1935 Jubileo de Jorge V. Serie completa de 249 val. Con y sin fijasellos. Yv. 1.300 €. . . . .	200
1444	<b>COLONIAS BRITANICAS.-</b> 1937 Coronación de Jorge V. (202 val.), sin fijasellos; 1946 Victoria (164 val.) mayoría sin fijasellos y 1952 Coronación Isabel II (106 val.) sin fijasellos. Se incluye un album de las Bodas de Plata de Isabel II y el príncipe Phillip. Yv. 440 €. . . . .	60
F 1445	<b>LIECHTENSTEIN.-</b> Colección en 3 álbumes Faro de 1912 a 2013 completa. Mayoría sin fijasellos, excepto en la primera parte que hay sellos con fijasellos o goma no original. Destaca: **44B/51B cert. MARXER, **HB 1 Vaduz. En general buena. Colección recomendada. Muy alto valor en catálogo. . . . .	3.400
1446	<b>MARRUECOS INDEPENDIENTE.-</b> Colección en clasificador de 1956 a 2014 prácticamente completa (faltan unos pocos sellos). Sellos nuevos, sin fijasellos y de buena calidad. Incluye correo, aéreos, HB, tasas, tete-beches y minipliegos. Destaca Yv. 976A y series de Cruz Roja. Yv. 3.625 €. . . . .	700
1447	<b>TURQUIA.-</b> Colección en 2 clasificadores de 1956 a 2014, no completa, pero muy avanzada. Sellos nuevos, sin fijasellos y perfectos. Incluye correo, distribuidores, aéreos, HB y servicio. Yv. 3.234 €. . . . .	600

### TEMATICOS

1448	<b>MARIPOSAS.</b> Colección en álbum Domfil de 1930 a 1968 muy completa. Mayoría sellos nuevos con o sin fijasellos (+/- 10% en usado). Total 733 sellos y 9 hojitas. Cat. 2.444 €. . . . .	350
F 1449	<b>WWF - WORLD WILDLIFE FUND.-</b> Colección montada en 30 álbumes, conteniendo series completas, variedades, minihojas, etc. de esta temática. Colección muy completa desde sus inicios hasta 2015 y algo de 2016. Sellos nuevos, sin fijasellos y perfectos. Valor catálogo aproximado, 96.000 €. Conjunto muy difícil de conseguir, y que incluye todas las grandes rarezas de esta temática. SE PUEDE FACILITAR RELACION DE CONTENIDO EN NUMERACION CAT. YVERT. Conjunto altamente recomendable. . . . .	25.000

---

## JUEGOS OLIMPICOS - OLYMPIC GAMES

---

F 1450	** <b>ESPAÑA- Barcelona 92.</b> 6 series olímpicas y paralímpica sobrecargadas "MUESTRA". Cat. 434 €. . . . .	80
F 1451	* <b>ESPAÑA - Guerra Civil, rona republicana.</b> G.G. 2132/2134. 1936 Olimpiada popular, 3 val. GG. 2134 hay 3 val. (2 en pareja con variedad). . . . .	150
F 1452	** <b>AFARS E ISSAS 72/75 s/d y pruebas de lujo. 1972 Munich.</b> Ceres 310 €. . . . .	60
F 1453	** <b>AITUTAKI 172/175, 176/179 + HB 9/10 CTA. 1976 Montreal.</b> Sin dentar. Raro. . . . .	300
F 1454	** <b>400/403 + HB 49 CTA. 1984 Los Angeles.</b> Sin dentar. . . . .	125
F 1455	** <b>ALTO VOLTA Aéreos 93, 102/103 y HB 5A/C. Munich 72.</b> Aéreos SIN DENTAR, HB SIN DENTAR y PRUEBAS DE LUJO. Raro conjunto. . . . .	150
F 1456	** <b>ANDORRA FRANCESA 187. Grenoble 68.</b> Esquí. Sello y bloque de 4, SIN DENTAR y PRUEBA DE LUJO. Ceres 495 €. . . . .	100
F 1457	** <b>190. Méjico 68.</b> Sello y bloque de 4 SIN DENTAR y PRUEBA DE LUJO. Ceres 482 €. . . . .	100
F 1458	** <b>220. Munich 72.</b> Sello y bloque de 4 SIN DENTAR y PRUEBA DE LUJO. Ceres 381 €. . . . .	80
F 1459	** <b>413/414. Albertville 92.</b> TRIPTICO SIN DENTAR y PRUEBA DE LUJO. Ceres 420 €. . . . .	85
F 1460	** <b>418/419. Barcelona 92.</b> TRIPTICO SIN DENTAR y PRUEBA DE LUJO. Ceres 285 €. . . . .	60
F 1461	** <b>ARABIA DEL SUR-AJMAN</b> Mi. 463/465 d. y s/d., hojitas de lujo d. y s/d, A1235 d. y s/d. B1235 oro d. y s/d. y C1235 d. y s/d. <b>Munich 72.</b> . . . . .	125
F 1462	** <b>Mi. 1575/1604 s/d y 1575/1604</b> variedad sin la cara del deportista d. y s/d. <b>Munich 72.</b> . . . . .	100
F 1463	** <b>ARABIA DEL SUR-FUJEIRA</b> Mi. 1407/1456 d. y s/d. y Block 148/197 s/d. <b>Munich 72.</b> Mi. 620 €. . . . .	100
F 1464	** <b>ARABIA DEL SUR-SEIYUN</b> Aéreos 68/76+ VAR. CTA. <b>1966 Historia Olimpiadas.</b> Yv. 68 variedad DOBLE SOBRECARGA. . . . .	50
F 1465	** <b>ARABIA DEL SUR-UM AL QIWAIN</b> Mi. 697/726 s/d. <b>Munich 72.</b> Variedad sin la cara del deportista. Alguno manchas del tiempo (age stains). . . . .	60

Fc1466	**	<b>BELGICA</b> 179/181 CTA. <b>1920 Amberes</b> . 3 val. SIN DENTAR. COB 1.350 €.....	250
F 1467	**	<b>BENIN</b> Mi. 719, 1081, 1083, 603, F198 y paq. post. 18. <b>Sobrecargados</b> . Temas olímpicos. Mi. 530 €... ..	100
F 1468	(*)	<b>CAMBOYA</b> Aéreos 24/27. <b>Tokyo 64</b> . Bloques de 4 SIN DENTAR y PRUEBAS DE LUJO. ....	120
F 1469	**	Mi. 351/352, 368/369 y HB 31. <b>Munich 72</b> . Serie y hojita dentado y sin dentar. Mi. 660 €... ..	130
F 1470	**	Mi. 407/415, 418, HB 61/62, 63/80 y 81/82. <b>Montreal 76</b> . Series y hojitas dentadas y sin dentar. Mi. 672 €... ..	130
F 1471		<b>CANADA 1976 Montreal</b> . 11 val. oro. No reseñados. ....	90
F 1472	**	<b>CENTROAFRICANA</b> 765/767, Aéreos 365/366, HB 103 s/d, Mi. Block 504/509 dent. y s/d. <b>Barcelona 92</b> . Series, hojitas en prueba colectiva, dentadas, sin dentar y variedades. Yv. 516 €... ..	100
F 1473	*	<b>CHECOSLOVAQUIA</b> 203/205 y 209/212 CTA. <b>1926 Comité Olímpico Internacional</b> . 7 val. Algún valor tonalizado. Yv. 350 €.....	50
F 1474	**	<b>CHIPRE</b> Hojita 2 + 2 VAR. <b>Tokyo 64</b> . Hojitas bloque, una con FILIGRANA INVERTIDA. ....	50
F 1475	**	<b>COMORES</b> 464/467, Aéreos 251/252, HB 45 dent. y s/d, Mi. Blocks 255/260 dent. y s/d, 499/502. Aéreos 275/276 dent. y s/d, HB 56 dent. y s/d. Mi. 303/306 s/d. <b>Barcelona 92</b> . Conjunto de sellos y series, dentados, sin dentar y pruebas Yv. 720 €... ..	150
F 1476	**	<b>COOK</b> 499/502, 320/322, HB 15/16, 440/447, HB 59, 764/768, Aéreos 34/36, 976/978, HB 185, 1010/1012 y HB 202. <b>Olimpiadas de Méjico, Munich, Montreal, Los Angeles, Seúl y Barcelona</b> . Todos SIN DENTAR.....	300
F 1477	**	<b>COREA DEL SUR</b> 31/32 CTA. <b>1948 Londres</b> . 2 val. Yv. 300 €... ..	50
F 1478	**	<b>COSTA RICA</b> Aéreos 301/310 CTA. <b>Roma 60</b> . SIN DENTAR. Muy rara. ....	250
F 1479	**	<b>DOMINICANA</b> Hojitas 17, 17A y 17B. <b>Melbourne 56</b> . Hojitas bloque dentadas y sin dentar. Yv. 350 €... ..	75
F 1480	**	<b>ESTADOS UNIDOS</b> 959 VAR, Sc. 1460 (4). <b>1972 Munich</b> . 6 c. Un sello variedad aro olímpico rojo roto, id. con normal (broken red ring) y otro color verde desplazado (missplaced green colour). No catalogados. Raro. ....	50
F 1481	**	1140/1143 VAR., Sc. 1695/1698. <b>1976 Montreal</b> . Variedad colores desplazados (missplaced colours)... ..	30
F 1482	**	<b>FRANCIA</b> 1088. <b>1956 Olimpiadas</b> . SIN DENTAR y PRUEBA DE LUJO. Ceres 435. ....	80
F 1483	**	1520 y 1543/1547. <b>Grenoble 68</b> . 6 val. SIN DENTAR. Yv.360 €... ..	70
F 1484	**	2632/2633, 2674/2680, 2709/2710, 2732, 2737/2742. <b>Albertville 92</b> . Series completas SIN DENTAR. Yv. 1.104 €... ..	225
F 1485	(*)	2632/2622, 2674/2675, 2676/2680 y 2709/2710. <b>Albertville 92</b> . 11 PRUEBAS DE LUJO. Yv. 1.050 €.....	200
F 1486	**	2745 y 2760. <b>Barcelona 92</b> . Sello SIN DENTAR y PRUEBAS DE LUJO. Yv. 488 €... ..	90
F 1487	(*)	Hojita 14. <b>Albertville 92</b> . PRUEBA DE LUJO. Yv. 800 €.....	160
F 1488	**	Hojita 14a. <b>Albertville 92</b> . Hojita bloque SIN DENTAR. Yv. 500 €.....	100
F 1489	**	<b>GRAN LIBANO</b> 18/21 CTA. <b>París 24</b> . 4 val. Yv. 208 €.....	40
F 1490	**	45/48 CTA. <b>París 24</b> . 4 val. Yv. 208 €... ..	40
F 1491	*	<b>GRECIA</b> 101/112 CTA. <b>1896 Juegos Olímpicos</b> . 12 val. 2 l. y 25 defectos. Valores altos goma no original Yv. 1.300 €... ..	200
F 1492	*	141/145 CTA. <b>1901 Juegos Olímpicos</b> . 5 val. Algún valor goma no original. Yv. 600 €.....	100
F 1493	*	165/178 CTA. <b>1906 Juegos Olímpicos</b> . 14 val. 30 l. doblez. Goma tropicalizada. Yv. 600 €... ..	120
F 1494	*	239/254 CTA. <b>1913 Paz greco-turca</b> . 16 val. Yv. 245 y 246 sombras del tiempo (age stains). Yv. 850 €... ..	125
F 1495	*	400/402 CTA. <b>1933</b> . 3 val. Yv. 750 €... ..	125
F 1496	**	<b>GUINEA REPUBLICA</b> 748/751+ Aéreos 168/169 dent. y s/d., HB 48 dent. y s/d, Mi. 1113/1118 s/d, Mi. 1010 s/d, Mi. Block 119/120 dent. y s/d y Mi. 971 dent. y s/d. <b>Sarajevo 84</b> . Sellos y hojitas dentadas y sin dentar. Yv. 495 €... ..	100
F 1497	**	853/856 + Aéreos 225/226 + HB 77. <b>Barcelona 92</b> . Series dentadas y sin dentar, hojas colectivas sin dentar y minihojas sin dentar. Yv. 307 €... ..	60
F 1498	**	885/888, Aéreos 237/238, HB 83 y Mi. Block 334/339. <b>Barcelona 92</b> . Sellos y hojitas dentados y sin dentar. Yv. 207 €... ..	25
F 1499	**	Aéreos 265 dent. y s/d., Mi. Block 427 s/d y Mi. 418 dent. y s/d. <b>Barcelona 92</b> . Sellos y hojitas. Yv. 102 €... ..	20
F 1500	**	<b>HAITI</b> 529/531, HB 23, Mi. 805/811. <b>Tokio 64</b> . 7 val. y 1 hojita. Serie mas valores complementarios. ..	50
F 1501	**	<b>HUNGRIA</b> 1659 y 1659a CTA. <b>Tokio 64</b> . Dentado y sin dentar. Yv. 500 €... ..	110
F 1502	**	Mi. 145I y 175I. <b>Moscú 80</b> . Mi. 350 €.....	70
F 1503	**	<b>JAPON</b> 689/691, 713/715, 723/725 y 746/748. <b>Tokyo 64</b> . 4 series sobrecarga "Muestra"... ..	50
F 1504	**	<b>LIBERIA</b> 336/339 + Aéreos 368/370 + Aéreo y 4 HB de la serie 368/370. <b>Melbourne 56, Roma 60</b> . Sellos y hojitas sin dentar. ....	70

F 1505	**	391, Aéreos 144/145, 396/398 + hojitas de lujo + HB 28 y 31. <b>Tokio e Innsbruck 64.</b> Sellos y hojitas sin dentar. ....	90
F 1506	**	<b>MADAGASCAR</b> 825/828 + Aéreos 196/197 dent. y s/d. + minihojas de 4 sellos dent. y s/d. + hojita colectiva dent. y s/d, Mi. Block y y 66/71. <b>Barcelona 92.</b> Yv. 581 €,.....	120
F 1507	**	947/952 dent. y s/d, HB 61 dent. y s/d. Mi. Block 126/131, 1060 dent. y s/d. + 8 hojitas s/d. de la serie 947/52. <b>Barcelona 92.</b> .....	50
F 1508	**	<b>MARRUECOS</b> 413/420 s/d, 476/478 s/d, 572/577 s/d, 642/645 s/d, 765/768 s/d, 972 s/d y 1055 s/d. <b>Roma 60, Tokio 64, Méjico 68, Munich 72, Montreal 76, Los Angeles 84 y Seúl 88.</b> Raros.....	225
F 1509	**	<b>MAURITANIA</b> 443 VAR. <b>Lake Placid 80.</b> Variedad sobrecarga invertida. ....	50
F 1510	**	655/657, Aéreos 270 dent. y s/d. + 4 HB dent. y s/d., 655a/657a, Aéreos 270a dent. y s/d + 4 HB dent. y s/d. <b>Albertville 92.</b> .....	125
F 1511	**	<b>MONACO</b> 1057/1061 + HB 11a CTA. <b>Montreal 76.</b> Serie y hojita. Sin dentar. Yv. 650 €.....	130
F 1512	**	1888/1905 CTA. <b>1993 Comité Olímpico Internacional.</b> 16 val. sin dentar en bandas. Yv. 400 €.....	80
F 1513	**	Hojita 40a CTA. <b>Calgary 88.</b> Hojita bloque sin dentar. Yv. 310 €. ....	60
F 1514	**	Hojita 42 CTA. <b>Seúl 88.</b> Hojita bloque sin dentar. Yv. 350 €. ....	70
F 1515	**	Hojita especial 7 CTA. <b>Tokio 64.</b> Hojita especial sobre papel engomado. Yv. 915 €. ....	180
F 1516	**	Hojita especial 11 CTA. <b>Moscú 80.</b> Hojita especial sobre papel engomado. Yv. 385 €. ....	80
F 1517	**	Hojita especial 12 CTA. <b>Lake Placid 80.</b> Hojita especial sobre papel engomado. Yv. 385 €. ....	80
F 1518	**	Hojitas especiales 15 Y 15a CTA. <b>Albertville 92.</b> Hojitas especiales sobre papel engomado. Dentada y sin dentar. Yv. 465 €. ....	90
F 1519	**	Hojitas especiales 16 y 16a CTA. <b>Barcelona 92.</b> Hojitas especiales sobre papel engomado. Dentada y sin dentar Yv. 465 €. ....	90
F 1520	**	Hojitas especiales 17 y 17a CTA. <b>Albertville 92.</b> Hojitas especiales sobre papel engomado. Dentada y sin dentar. Yv. 385 €. ....	80
F 1521	**	Hojitas especiales 18 y 18a CTA. <b>Barcelona 92.</b> Hojitas especiales sobre papel engomado dentada y sin dentar. Yv. 385 €. ....	80
F 1522	**	Hojitas especiales 21/22 y 21a/22a CTA. <b>Lillehammer 94.</b> Hojitas especiales sobre papel engomado. Dentadas y sin dentar. Yv. 385 €. ....	80
F 1523	**	Hojitas especiales 24 y 24a CTA. <b>1994 Comité Olímpico Internacional.</b> Hojita especial sobre papel engomado. Dentada y sin dentar. Yv. 385 €. ....	80
F 1524	**	<b>NIUE</b> 304/311, 434/438, 472/475 y HB 38. <b>Moscú 80, Los Angeles 84.</b> Series y hojita sin dentar. ....	125
F 1525	**	<b>PANAMA</b> Mi. 785/795. <b>Tokio 64.</b> 11 val. sin dentar. ....	70
F 1526	**	402/406 sin 405 y Aéreos 345/350. <b>Innsbruck 94.</b> Series dentadas y sin dentar. Falta 1 valor en la serie dentada. ....	45
F 1527	**	<b>PENRHYN</b> 77/79, 125/132, 293/295, 341/344 y HB 3, 22, 54 y 78A. <b>Los Angeles 84 y Seúl 88.</b> Series y hojitas sin dentar. Muy raras. ....	400
F 1528	*	<b>PERU</b> Hojita 1 + ** VAR. <b>Londres 48.</b> Hojita bloque tipo y variedad sin sobrecarga AEREO. ....	100
F 1529	**	<b>SENEGAL</b> 815/820 d. y s/d. idem hojitas de 3 sellos d. y s/d, idem 3 hojitas de 2 sellos d. y s/d, idem en HB colectiva d. y s/d, idem en 6 hojitas de 4 sellos, HB 33 d. y s/d, Mi. Block 51/56 d. y s/d., Yv. 989/992 d. y s/d, Mi. Block 72/75 d. y s/d. <b>Barcelona 92.</b> Series y hojitas dentadas y sin dentar. ....	225
F 1530	*	<b>SIRIA FRANCESA</b> 122/125 Y 149/152 CTA. <b>París 24.</b> Series completas. 8 val. Yv. 336 €. ....	50
F 1531	**	<b>TOGO</b> 1011A/E d. y s/d., Mi. 169/173 d. y s/d. (Mi. serie 110). <b>Lake Placid 80.</b> ....	200
F 1532	**	Mi. Block 268/275. <b>Los Angeles 84.</b> 7 Hojitas sin dentar y 7 hojitas sin dentar sobrecargadas con el nombre de los vencedores. ....	70
F 1533	**	<b>TUNEZ</b> 515/519, 722/727, 1111/1112, 1146 y 1180/1181 CTA. <b>Roma, Munich, Seúl y Barcelona.</b> Sellos sin dentar. Raros. ....	200
F 1534	**	<b>VENEZUELA</b> 1414. <b>Seúl 88.</b> Sellos sin dentar y minihoja de 10 sellos sin dentar y otra minihoja color más pálido. ....	130
F 1535	**	<b>YEMEN</b> 84/88 * HB 2 + Yemen Reino 134/137, 138/142 y 134 variedad sobrecarga invertida. <b>Roma 60.</b> ...	125
F 1536	**	<b>YEMEN REPUBLICA</b> Mi. 1456 y 258. <b>Sapporo 72.</b> Un sello dentado y otro sin dentar. ....	40
F 1537	**	<b>YEMEN DEL SUR</b> HB 10 (2), 18 (2) y 22 (2). <b>Los Angeles y Sarajevo 84.</b> ....	100
F 1538	*	<b>YUGOSLAVIA</b> Mi. 611/616 CTA. <b>Helsinki 52.</b> 6 val. sin dentar. Mi. 900 €. ....	125
F 1539	**	<b>ZAIRE</b> COB1026/1034, 1035 y HB 41 d. y s/d. <b>Moscú 80.</b> No emitidos, sólo catalogados en COB. Raros. COB. 1.500 €. ....	200

## LOTES Y COLECCIONES - LOTS AND COLLECTIONS

F 1540	<b>HISTORIA DE LOS JUEGOS OLIMPICOS.-</b> Colección en album neutral mayoría periodo moderno con variedades sin dentar, pruebas de lujo, etc. Sellos nuevos y series completas sin fijasellos. Valoración propietario 5.550 €. Examinar. ....	1.200
1541	<b>JUEGOS OLIMPICOS - VARIOS.-</b> Colección en hojas neutras mayoría periodo moderno, con variedades sin dentar, pruebas de lujo, carnets, etc. Incluye estadios e instalaciones olímpicas, exposiciones filatélicas, anillos, candidaturas, etc. Sellos nuevos, series completas sin fijasellos. Valoración propietario +/-3.400 €. Examinar. ....	725
1542	<b>COMITE OLIMPICO INTERNACIONAL I.O.C.-C.O.I.-</b> Colección en hojas neutras con variedades sin dentar, pruebas de lujo, etc. Incluye Comité Olímpico Internacional, Nacional y aniversarios. Sellos nuevos y series completas sin fijasellos. Valoración propietario 1.800 €. ....	350
1543	<b>JUEGOS PARALIMPICOS.-</b> Colección en hojas neutras periodo moderno con variedades sin dentar, pruebas de lujo y algún carnet. Incluye Juegos minusválidos paralímpicos, actividades minusválidos, etc. Valoración propietario 1.075 €. ....	200
1544	<b>OLIMPIADA MELBOURNE 1956 Y ANTERIORES.-</b> Colección en hojas neutras desde 1920 hasta periodo moderno con variedades sin dentar. Incluye Bruselas, Berlín, París, hasta Melbourne 1956. Sellos nuevos y series completas con y sin fijasellos. Valoración propietario 3.400 €. ....	700
1545	<b>JUEGOS OLIMPICOS DE ROMA 1960.-</b> Colección en hojas neutras, con variedades sin dentar. Sellos nuevos en series completas y mayoría sin fijasellos. Valoración propietario 1.575 €. ....	325
F 1546	<b>JUEGOS OLIMPICOS DE TOKIO 1964.-</b> Colección en hojas neutras con variedades sin dentar. Sellos nuevos y series completas, gran mayoría sin fijasellos. Valoración propietario 6.180 €. ....	1.300
F 1547	<b>JUEGOS OLIMPICOS DE MEXICO 1968.-</b> Colección en album neutral con variedades sin dentar. Sellos nuevos sin fijasellos y series completas. Valoración propietario 8.700 €. ....	1.800
F 1548	<b>JUEGOS OLIMPICOS DE MUNICH 1972.-</b> Colección en album neutral con variedades sin dentar y pruebas de lujo. Sellos nuevos y series completas sin fijasellos. Valoración propietario 9.600 €. ....	2.000
F 1549	<b>JUEGOS OLIMPICOS DE MONTREAL 1976.-</b> Colección en album neutral con variedades sin dentar y pruebas de lujo. Sellos nuevos y series completas sin fijasellos. Valoración propietario 9.000 €. ....	1.900
F 1550	<b>JUEGOS OLIMPICOS MOSCU 1980.-</b> Colección en album neutral con variedades sin dentar y pruebas de lujo. Sellos nuevos y series completas sin fijasellos. Valoración propietario 10.218 €. ....	2.000
F 1551	<b>JUEGOS OLIMPICOS LOS ANGELES 1984.-</b> Colección en album neutral con variedades sin dentar y pruebas de lujo. Sellos nuevos y series completas sin fijasellos. Valoración propietario 10.500 €. ....	2.200
1552	<b>JUEGOS OLIMPICOS SEUL 1988.-</b> Colección en album neutral con variedades sin dentar y pruebas de lujo. Sellos nuevos y series completas sin fijasellos. Valoración propietario 7.300 €. ....	1.400
1553	<b>JUEGOS OLIMPICOS ATLANTA 1996.-</b> Colección montada en hojas neutras con variedades sin dentar. Sellos nuevos series completas sin señal de fijasellos. Valoración propietario 3,400 €. ....	700
F 1554	<b>JUEGOS OLIMPICOS BARCELONA 1992.-</b> Colección en album neutral con variedades sin dentar y pruebas de lujo. Sellos nuevos y series completas sin fijasellos. Valoración propietario 6.770 €. ....	1.400
1555	<b>JUEGOS OLIMPICOS SIDNEY 2000.-</b> Colección montada en hojas neutras con variedades sin dentar y pruebas de lujo. Sellos nuevos y series completas sin señal de fijasellos. Valoración propietario 2.140 €. ..	450
1556	<b>JUEGOS OLIMPICOS DE INVIERNO INNSBRUCK 1964 Y ANTERIORES.-</b> Conjunto en hojas neutras incluyendo sellos y hojitas sin dentar y variedades. Sellos nuevos y series completas sin fijasellos. Valoración propietario 1.400 €. ....	300
1557	<b>JUEGOS OLIMPICOS DE INVIERNO GRENOBLE 1968.-</b> Colección en album neutral incluyendo variedades sin dentar y pruebas de lujo. Sellos y series completas sin fijasellos. Valor propietario 3.238 €. ..	650
1558	<b>JUEGOS OLIMPICOS DE INVIERNO SAPPORO 1972.-</b> Colección en album neutro incluyendo variedades sin dentar y pruebas de lujo. Sellos nuevos sin fijasellos y en series completas. Valoración propietario 4.832 €. ....	1.000
1559	<b>JUEGOS OLIMPICOS DE INVIERNO INNSBRUCK 1976.-</b> Colección en album neutral incluyendo variedades sin dentar. Sellos sin fijasellos y series completas. Valoración propietario 4.791 €. ....	1.000
1560	<b>JUEGOS OLIMPICOS DE INVIERNO LAKE PLACID 1980.-</b> Colección en hojas neutras incluyendo variedades sin dentar y pruebas de lujo. Sellos sin fijasellos y series completas. Valoración propietario 4.436 €. ....	1.000



1561	<b>JUEGOS OLIMPICOS DE INVIERNO SARAJEVO 1984.-</b> Conjunto en hojas neutras incluyendo variedades sin dentar. Sellos sin fijasellos y series completas. Valoración propietario 2.615 €. . . . .	550
1562	<b>JUEGOS OLIMPICAS DE INVIERNO CALGARY 1988.-</b> Conjunto en hojas neutras incluyendo sellos sin dentar. Sellos sin fijasellos y series completas. Valoración propietario 2.836 €. . . . .	600
1563	<b>JUEGOS OLIMPICOS DE INVIERNO ALBERTVILLE 1992.-</b> Colección en album neutral incluyendo variedades sin dentar. Sellos nuevos sin fijasellos y series completas. Valoración propietario 4.170 €. .	900
1564	<b>JUEGOS OLIMPICOS DE INVIERNO LILLEHAMER 1994.-</b> Conjunto en hojas neutras incluyendo variedades sin dentar. Sellos nuevos sin fijasellos y series completas. Valoración propietario 2.066 €. .	425
1565	<b>JUEGOS OLIMPICOS DE INVIERNO NAGANO 1998.-</b> Conjunto en hojas neutras incluyendo variedades sin dentar. Sellos nuevos sin fijasellos. Valoración propietario 2.716 €. . . . .	550
1566	<b>JUEGOS OLIMPICOS DE INVIERNO SALT LAKE CITY 2002.-</b> Conjunto en hojas neutras incluyendo variedades sin dentar. Sellos nuevos sin fijasellos y series completas. Valoración propietario 1.775 €. . . . .	375

---



# Filatelia Llach

Desea a sus clientes y amigos  
felicidad en estas fiestas y  
prosperidad para el año 2017

Diciembre 2016

---

**Intersan colecciones  
mundiales avanzadas de los  
siguientes paises y temas:**

ANDORRA, ambos despachos. Avanzadas	ESPAÑA Colecciones avanzadas.
AMERICA CENTRAL	ESTADOS INDIOS
ARGENTINA, período antiguo	ESTADOS UNIDOS y área
BRASIL	FORMOSA
COLONIAS ALEMANAS	JAPON
COLONIAS ESPAÑOLAS. Avanzada	MALASIA
COLONIAS FRANCESAS, hasta Independencia	MANDCHURIA
COLONIAS HOLANDESAS	MONGOLIA
COLONIAS INGLESAS, especialmente hasta Jorge V	NEPAL
COLONIAS PORTUGUESAS	PUERTO RICO
COREAS	RUSIA. Avanzada
CHILE	SIAM
CHINA	URUGUAY, clásicos
EGIPTO. Avanzada	

**Temáticas:**

Solamente colecciones muy avanzadas y basadas en parte antigua.

También compramos: HISTORIA POSTAL, DOCUMENTOS, GRABADOS,  
LIBROS, ARCHIVOS, MAPAS.

**FILATELIA LLACH, S.L.**

Diagonal, 489

08029 BARCELONA (España)

Barcelona 93 410 50 00 - / Fax 93 419 47 28

E-mail: [fillach@filateliallach.com](mailto:fillach@filateliallach.com)

Web: [www.filateliallach.com](http://www.filateliallach.com)

Extranjero 34 prefijo

## COMO PARTICIPAR EN LA SUBASTA ONLINE INTERACTIVA DE FILATELIA LLACH

[Contacte con nosotros](#) [Iniciar sesión](#)

### Autenticación

**Crear una cuenta**  
 Escriba su correo electrónico para crear su cuenta  
 Correo electrónico:

**¿Ya está inscrito?**  
 Correo electrónico:   
 Contraseña:   
[¿Olvidaste tu contraseña?](#)

- 1.- Visite [www.filateliallach.com](http://www.filateliallach.com) y seleccione “Próximias Subastas”
- 2.- Seleccione el boton
- 3.- Seleccione “INICIAR SESION” y cree su propia cuenta.
- 4.- Después de registrarse, usted recibirá un email notificando su solicitud. En menos de 24 horas, se le enviará un PASSWORD para poder participar.
- 5.- Para realizar pujas, utilice el botón “PUJAR”.

## FILATELIA LLACH INTERACTIVE ON-LINE WEB BIDDING SYSTEM



- 1.- Visit [www.filateliallach.com](http://www.filateliallach.com) and click “CURRENT AUCTIONS”
- 2.- Click
- 3.- Click “SIGN IN” and “CREATE ACCOUNT”.
- 4.- AFTER REGISTRATION, you will receive an email notifying you of approval in no more than 24 hours, and also a PASSWORD to enter and join the auction.
- 5.- To place a bid, please click the “BID” button.

**Lote 15**

SPAIN: ISABEL II. 1850-65. IMPERF. ISSUES \* 2. 12 Cuartos Ila. Buenos márgenes y color muy intenso. Adelgazado al dorso. Cat. 3.375 .

1003

Puja Actual **455 €**

470.00€

Cantidad: 1050 €

**Mensajes de sala**

- [21/11/2016 - 14:02] - La subasta se ha reanudado
- [21/11/2016 - 13:50:19] - La subasta se ha pausado
- [21/11/2016 - 13:44:43] - La subasta se ha reanudado
- [21/11/2016 - 13:33:38] - La subasta se ha pausado
- [20/11/2016 - 11:33:32] - El lote 14 ha sido pausado
- [22/11/2016 - 10:47:33] - El lote 12 se ha reanudado

**Tus adjudicaciones**

Lote 5	80.00€
Lote 6	500.00€
Lote 8	120.00€
Lote 9	440.00€
Lote 13	320.00€

**Ver el lote actual**

- 15 - SPAIN: ISABEL II. 1850-65. IMPERF. ISSUES \* 2. 12 Cuartos  
Precio de salida 450.00 €  
 Añadir a deseos
- 12 - SPAIN: ISABEL II. 1850. 6 CUARTOS BLACK o 1. 6 Cuartos neg  
Precio de salida 250.00 €  
 Añadir a deseos
- 16 - SPAIN: ISABEL II. 1850-65. IMPERF. ISSUES o 2. 12 Cuartos  
Precio de salida 75.00 €  
 Añadir a deseos
- 17 - SPAIN: ISABEL II. 1850-65. IMPERF. ISSUES o 3. 5 Reales ro  
Precio de salida 35.00 €  
 Añadir a deseos
- 18 - SPAIN: ISABEL II. 1850-65. IMPERF. ISSUES o 4. 6 Reales az  
Precio de salida 400.00 €  
 Añadir a deseos

