

SUBASTA POR CORREO/ONLINE MAIL/ONLINE AUCTION

ESPAÑA Y AREA: 24 DE NOVIEMBRE a las 15 horas / PAISES EXTRANJEROS: 24 DE NOVIEMBRE A LAS 17:30



SPAIN AND DEPENDENCES: NOVEMBER 24, 15 hours / FOREIGN COUNTRIES: NOVEMBER 24, 17:30 hours



FILATELIA LLACH, S.L.
Fundada en 1915

SUBASTA POR CORREO Y ON-LINE MAIL AND ON-LINE AUCTION

PRIMERA SESION: ESPAÑA Y DEPENDENCIAS

Martes 24 de Noviembre a las 15 horas

LOTES 1 AL 525

SEGUNDA SESION: PAISES EXTRANJEROS

Martes 24 de Noviembre a las 17:30 horas

LOTE 526 AL 1240

SPAIN AND AREA

Tuesday November 24, 15 hours

LOTS 1 TO 525

FOREIGN COUNTRIES

Tuesday November 24 17:30 hour

LOTS 526 TO 1240

FILATELIA LLACH, S.L.

Fundada en 1915

SUBASTA POR CORREO

MAIL AUCTION

SUMARIO

EMISIONES 1850-1872	1	a	58	GRECIA.....	969	a	975
I REPUBLICA.....	59	a	70	HAITI.....	976	a	979
REINADO ALFONSO XII.....	71	a	82	HOLANDA Y AREA	980	a	999
REINADO ALFONSO XIII.....	83	a	167	HUNGRIA	1000	a	1007
II REPUBLICA.....	168	a	252	IRAK	1008	a	1008
ESTADO ESPAÑOL.....	253	a	322	IRAN.....	1009	a	1017
II CENTENARIO.....	323	a	350	ISLANDIA	1018	a	1019
ESPAÑA VARIOS.....	351	a	408	ISRAEL.....	1020	a	1027
DEPENDENCIAS POSTALES	409	a	517	ITALIA Y AREA.....	1028	a	1049
LOTES Y COLECCIONES ESPAÑA.....	518	a	525	JAPON Y AREA	1050	a	1056
ALBANIA	526	a	526	KUWAIT	1057	a	1057
ALEMANIA Y AREA.....	527	a	588	LIECHTENSTEIN	1058	a	1091
ARGENTINA.....	589	a	597	LUXEMBURGO	1092	a	1092
AUSTRALIA Y AREA.....	598	a	616	MEXICO	1093	a	1097
AUSTRIA Y AREA.....	617	a	626	MONACO	1098	a	1111
BELGICA	627	a	652	NICARAGUA.....	1112	a	1112
BULGARIA	653	a	655	NORUEGA.....	1113	a	1115
CANADA Y AREA	656	a	663	PANAMA.....	1116	a	1116
CHECOSLOVAQUIA.....	664	a	667	PERU.....	1117	a	1131
CHILE.....	668	a	671	PORTUGAL Y AREA.....	1132	a	1168
CHINA	672	a	675	RUMANIA Y AREA	1169	a	1174
COLOMBIA	676	a	681	RUSIA Y AREA	1175	a	1181
COREA NORTE.....	682	a	688	RYU KYU.....	1182	a	1183
COREA DEL SUR.....	689	a	691	SIAM.....	1184	a	1184
COSTA RICA.....	692	a	694	SUECIA.....	1185	a	1195
DINAMARCA Y AREA.....	695	a	700	SUIZA	1196	a	1208
DOMINICANA.....	701	a	701	TURQUIA.....	1209	a	1211
EGIPTO.....	702	a	706	URUGUAY	1212	a	1214
ESTADOS UNIDOS Y AREA	707	a	736	VENEZUELA.....	1215	a	1225
FINLANDIA	737	a	737	YUGOSLAVIA	1226	a	1230
FORMOSA.....	738	a	738	LOTES Y COLECCIONES EXTRANJERO	1231	a	1240
FRANCIA Y AREA	739	a	868				
GRAN BRETAÑA Y AREA.....	869	a	968				

CAMBIO DE DIVISAS

RATE OF EXCHANGE RULE FOR YOUR BIDS

1 euro	US \$	1,092
1 euro	£	0,892
1 euro	SF	1,084
1 euro	YENS	113,60
1 euro	\$ CAN	1,442

THIS EXCHANGE IS FOR INFORMATION ONLY. WE WILL APPLY THE EXCHANGE ON THE PAYMENT DATE.

HAGA SUS PEDIDOS A TRAVÉS DEL TELÉFONO, FAX O E-MAIL
MAKE YOUR ORDER BY TELEPHONE, FAX OR E-MAIL

TELÉFONO: CONTESTADOR AUTOMÁTICO DE LLAMADAS.
SERVICIO PERMANENTE PARA NUESTROS CLIENTES.

Horario de oficina: de 9 a 13,30 y de 16 a 18,30 horas de lunes a jueves,
de 9 a 13,30 y de 15 a 17,30 horas viernes.

93 410 50 00

F A X

Desde España 93 419 47 28

Desde el Extranjero..... 34 93 419 47 28

Fuera de horas de oficina o días festivos, nuestro contestador automático de llamadas, acogerá su mensaje que será debidamente atendido únicamente en el número de teléfono 93 410 50 00

E-mail: fillach@filateliallach.com

- ADMITIMOS LOTES PARA NUESTRA PRÓXIMA SUBASTA
- ESTAMOS INTERESADOS EN LA ADQUISICIÓN DE COLECCIONES DE ALTO VALOR. SOLICITE INFORMACIÓN.



23 - 3.000€



29 - 1.700€



31 - 650€



51 - 450€



63 - 800€



65 - 400€



94 - 250€



108 - 450€



117 - 125€



138 - 750€

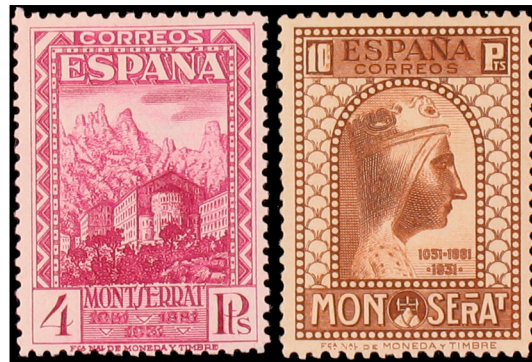

177 - 1.000€



222 - 600€



217 - 450€



225 - 900€



236 - 3.000€



253 - 600€



254 - 450€



378 - 600€



294 - 270€



321 - 275€



247 - 400€



324 - 550€



325 - 2.000€



379 - 800€



332 - 750€



334 - 800€



456 - 225€



472 - 180€



412 - 250€



417 - 700€



450 - 350€



451 - 225€

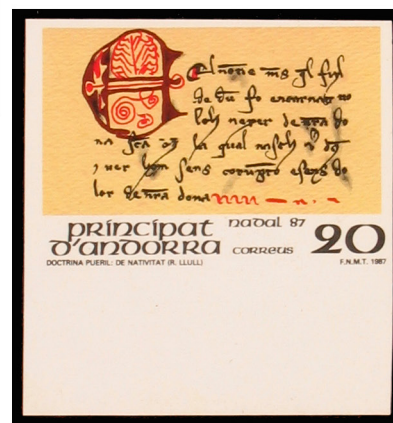

410 - 300€



365 - 1.500€



486 - 250€



566 - 600€



407 - 750€



653 - 225€



677 - 250€



707 - 350€



426 - 800€



428 - 550€



713 - 1.200€



732 - 500€



735 - 2.000€

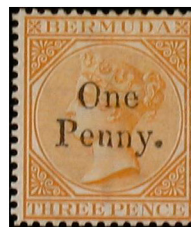

886 - 175€



888 - 425€



942 - 1.300€



948 - 250€



970 - 1.000€



1014 - 350€



1019 - 350€



925 - 600€



1020 - 1.500€



1059 - 500€



1065 - 500€



1089 - 320€



1175 - 800€



1181 - 450€



1 - 40 €



2 - 40 €



3 - 130 €



4 - 70 €



5 - 120 €



6 - 75 €



7 - 90 €



8 - 200 €



11 - 80 €



12 - 100 €



13 - 60 €



14 - 50 €



15 - 100 €



16 - 60 €



17 - 75 €



18 - 130 €



21 - 60 €



22 - 60 €



24 - 90 €



27 - 40 €



28 - 160 €



27 - 40 €



28 - 160 €



35 - 70 €



30 - 90 €



19 - 60 €



36 - 80 €



37 - 75 €



38 - 80 €



40 - 250 €



41 - 400 €



42 - 150 €



43 - 100 €



44 - 50 €



45 - 180 €



47 - 50 €



52 - 125 €



53 - 125 €



54 - 20 €



55 - 25 €



56 - 70 €



57 - 70 €



58 - 100 €



59 - 50 €



64 - 125 €

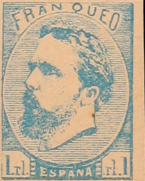

66 - 100 €



67 - 100 €



68 - 75 €



70 - 60 €



9 - 150€



10 - 60€



20 - 90€



25 - 120€



26 - 70€

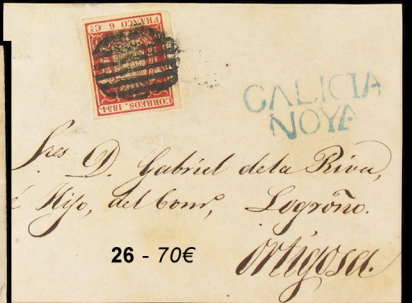

32 - 50€



33 - 225€



46 - 75€



34 - 200€



48 - 35€



49 - 50€



39 - 200€



60 - 35€



61 - 35€



50 - 25€



69 - 400 €



71 - 70 €

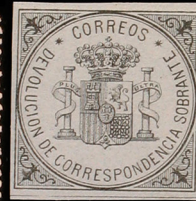

72 - 40 €



73 - 120 €



75 - 15 €



76 - 35 €



77 - 250 €



78 - 150 €



79 - 50 €



80 - 60 €



81 - 200 €



83 - 10 €



84 - 50 €



85 - 50 €



87 - 50 €



88 - 100 €



89 - 200 €



90 - 75 €



91 - 60 €



93 - 30 €



95 - 75 €



96 - 150 €



92 - 400 €



98 - 120 €



99 - 75 €

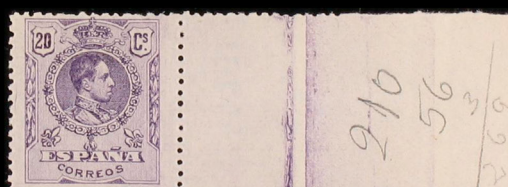

100 - 90 €



101 - 100 €



109 - 250 €



102 - 60 €



103 - 75 €



104 - 60 €



105 - 50 €



106 - 50 €



107 - 100 €



111 - 220 €

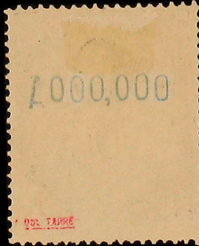

110 - 250 €



112 - 90 €



113 - 60 €



114 - 50 €



115 - 45 €



116 - 40 €



118 - 50 €



119 - 75 €



120 - 100 €



122 - 80 €



123 - 80 €



124 - 70 €



127 - 100 €



126 - 75 €



128 - 40 €



129 - 130 €



130 - 60 €



134 - 70 €



131 - 225 €

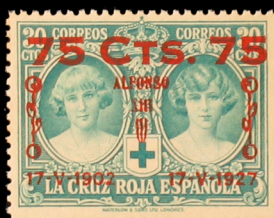

132 - 225 €



133 - 120 €



135 - 75 €



139 - 160 €



136 - 75 €



137 - 40 €



140 - 45 €



141 - 85 €



142 - 50 €



145 - 40 €



152 - 60 €



153 - 90 €



167 - 70 €



158 - 100 €



143 - 90 €



144 - 50 €



146 - 225 €



147 - 200 €



148 - 150 €



168 - 90 €



149 - 35 €



150 - 110 €



155 - 50 €



156 - 150 €



157 - 50 €



160 - 75 €



161 - 125 €



162 - 75 €



163 - 50 €



164 - 50 €



165 - 90 €



166 - 90 €



172 - 120 €



174 - 30 €



175 - 40 €



169 - 90 €



171 - 350 €



176 - 40 €



178 - 450 €



179 - 275 €



180 - 90 €



181 - 35 €



183 - 180 €

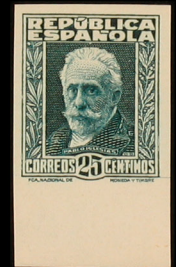

192 - 60 €



184 - 125 €



186 - 75 €



187 - 115 €



188 - 70 €



189 - 40 €



190 - 60 €



191 - 40 €



193 - 40 €



194 - 30 €



195 - 30 €



196 - 25 €



197 - 50 €



198 - 150 €



199 - 40 €



209 - 40 €



210 - 60 €



211 - 40 €



212 - 40 €



213 - 60 €



62 - 100€



86 - 60€



82 - 80€



151 - 60€



74 - 60€



204 - 600€



97 - 400€



159 - 60€



170 - 240€



215 - 75€



260 - 30€



226 - 180€



233 - 800€



234 - 400€



339 - 75€



235 - 500€



291 - 350€

1571 - 1938



203 - 60 €



206 - 125 €



207 - 250 €



208 - 100 €



214 - 60 €



218 - 250 €



219 - 100 €



220 - 150 €



243 - 50 €



221 - 150 €



223 - 120 €



227 - 175 €



244 - 40 €



228 - 120 €



229 - 150 €



230 - 150 €



231 - 250 €



232 - 150 €



238 - 250 €



245 - 45 €



239 - 250 €



240 - 150 €



241 - 50 €



255 - 400 €



249 - 300 €



248 - 300 €



250 - 350 €



251 - 100 €



252 - 175 €



256 - 90 €



257 - 50 €



258 - 150 €



261 - 35 €



259 - 50 €



262 - 75 €



263 - 150 €



264 - 90 €



265 - 90 €



266 - 60 €



267 - 100 €



268 - 25 €



272 - 35 €



273 - 45 €



274 - 60 €



275 - 55 €



285 - 75 €



286 - 40 €

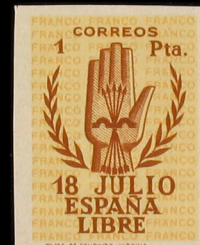

287 - 250 €



288 - 40 €



242 - 225€



LIBERACION DE TOLEDO - SETIEMBRE 1936

271 - 450€



MONUMENTOS HISTORICOS DE ESPAÑA

276 - 40€



MONUMENTOS HISTORICOS DE ESPAÑA

277 - 100€



MONUMENTOS HISTORICOS DE ESPAÑA

278 - 40€



310 - 50 €



319 - 100 €



HOMENAJE AL EJERCITO Y A LA MARINA

283 - 90€



308 - 50€



340 - 100 €



348 - 150€



353 - 120 €



347 - 150€



342 - 150€



343 - 150€



344 - 150€

H 0003 281



345 - 150€



346 - 150€



293 - 300 €



289 - 45 €



296 - 150 €



301 - 175 €



295 - 90 €



292 - 50 €



297 - 180 €



298 - 180 €



299 - 100 €



300 - 60 €



305 - 200 €



313 - 50 €



302 - 100 €



303 - 250 €



304 - 100 €



306 - 100 €



307 - 50 €



309 - 60 €



311 - 120 €



312 - 180 €



314 - 50 €



316 - 50 €



70 ANIVERSARIO DE LA COSECHA DE LA PAZ
PATRIMONIO MUNDIAL DE LA HUMANIDAD
6/50

349 - 150€



350 - 30€



0017655

TERCER ANIVERSARIO DE LA LIBERACIÓN DE BARCELONA
EMISIÓN CONMEMORATIVA
26 Enero 1942



356 - 100€

Donativo de 2'80 Ptas. para la Beneficencia Municipal

45º Aniversario de la llegada de Colón a Barcelona
Emisión conmemorativa
Abril de 1947



Donativo de 2'80 Ptas. para la Beneficencia Municipal

357 - 300€

Donativo de 2'80 Ptas. para la Beneficencia Municipal



45º Aniversario de la llegada de Colón a Barcelona
Emisión conmemorativa
Abril de 1947

SEXTO ANIVERSARIO DE LA LIBERACIÓN DE BARCELONA
EMISIÓN CONMEMORATIVA
26 Enero 1945



359 - 100€

RECARGO POSTAL CON MOTIVO DE LA
EXPOSICIÓN INTERNACIONAL DE BARCELONA DE 1929
Emisión conmemorativa del cese del recargo



360 - 55€

Donativo de 9'85 Ptas. para la Beneficencia Municipal

CANARIAS.



MONUMENTOS HISTORICOS DE ESPAÑA

375 - 450€



383 - 100 €

388 - 60 €



390 - 200 €



405 - 100 €



402 - 100€

AVISOS DE URGENCIA

Esta tarjeta le remitirá el Observador en cualquier momento para dar a conocer algún dato

Notas y Observaciones

Notas y Observaciones

La tarjeta blanca de la col se ve por primera vez en vuelo el día

Las abejas se ven por primera vez visitar las flores el día

IMPORTANTISIMO: Prevenir esta tarjeta en Correo lo antes posible. Mod. 443

TARJETA POSTAL



TARJETA POSTAL



TARJETA POSTAL



Sr. Jefe de la Sección de Climatología de la Oficina Central Apartado 285

393 - 90€

MADRID

Nº 18804



398 - 100€



391 - 300€



315 - 40 €

317 - 90 €

318 - 40 €

320 - 125 €

322 - 175 €

326 - 200 €



327 - 50 €

328 - 75 €

329 - 250 €

330 - 150 €

331 - 125 €

338 - 50 €



335 - 30 €



323 - 200 €



333 - 280 €



337 - 60 €



351 - 60 €



336 - 40 €



352 - 100 €



354 - 90 €



361 - 50 €



362 - 40 €



355 - 40 €



341 - 40 €



363 - 120 €



364 - 150 €



366 - 60 €



367 - 250 €

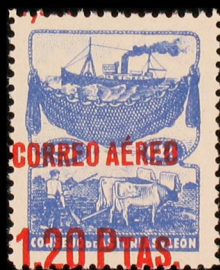

368 - 150 €



370 - 160 €



371 - 125 €



373 - 40 €



374 - 50 €



376 - 150 €



377 - 120 €



380 - 250 €



369 - 120 €



372 - 100 €



381 - 150 €



382 - 150 €



384 - 150 €



385 - 75 €



386 - 60 €



387 - 75 €



389 - 100 €



392 - 50 €



394 - 60 €



395 - 60 €



396 - 200 €



399 - 60 €



400 - 100 €



401 - 80 €



406 - 120 €



408 - 300 €



409 - 25 €



411 - 100 €



413 - 30 €



413 - 30 €



416 - 150 €



418 - 200 €

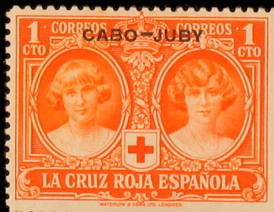

419 - 30 €



421 - 325 €



422 - 125 €



414 - 200 €



425 - 70 €



423 - 150 €



424 - 150 €



430 - 30 €



431 - 25 €



432 - 45 €



433 - 30 €



434 - 40 €



435 - 40 €



436 - 120 €



437 - 150 €



438 - 60 €



439 - 150 €



440 - 50 €



441 - 65 €



442 - 60 €



443 - 50 €



444 - 80 €



447 - 125 €



445 - 50 €



448 - 45 €



449 - 120 €



452 - 55 €



454 - 75 €



455 - 225 €



457 - 150 €



459 - 60 €



460 - 60 €



463 - 90 €



466 - 100 €



469 - 60 €



462 - 30 €



467 - 45 €



470 - 60 €



471 - 30 €



477 - 40 €



474 - 140 €



475 - 40 €



481 - 200 €



483 - 100 €



476 - 90 €



479 - 30 €

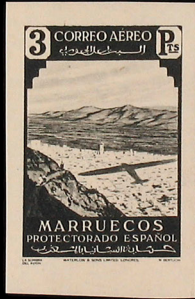
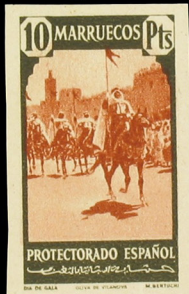

478 - 75 €

482 - 30 €

487 - 60 €

494 - 40 €

495 - 35 €

480 - 125 €



484 - 50 €

485 - 75 €

489 - 90 €

491 - 75 €

492 - 60 €

493 - 50 €



496 - 70 €

498 - 125 €

500 - 60 €



499 - 75 €

501 - 90 €

502 - 60 €

503 - 90 €

505 - 30 €

506 - 40 €

507 - 50 €

509 - 75 €



508 - 90 €

510 - 30 €

511 - 60 €

512 - 50 €

513 - 45 €

514 - 150 €

515 - 40 €



516 - 40 €

526 - 200 €

527 - 200 €

528 - 150 €

529 - 50 €

530 - 100 €

G. N. 
Balarato
 404 - 75€
 Ejemplares
 Sr. D. *Mamey albino*

Sr. D.
 Jose Galva Balaguer
 Comandancia de Ingenieros
 415 - 100€
 Santa Cruz de Tenerife



B.297618

 las Valls, Abogado
 19, entresuelo.
 403 - 90€

 427 - 275€

Sus Gomez y Senasco
 Cadix
 429 - 325€

Barcelona
 CORUJO
 SALVER, 15
 3.080
Just me de sus
Enana Via a Novalle
Dr. D. Jose Bayo Milla
 Per Zofra
 446 - 325€
 A. Doria de las Torres



427
 IMPORTE DEL P ESPEDIDO NÚM. 196
 para *Barcelona* Palabras. 24
 VIA *Sur* 63 Pesos 99 Cmos. 11

TARJETA  POSTAL
 Sr. D.
 Nota: Lo que debe escribirse en la cara es el reverso o las firmas por el destinatario.
 458 - 70€

Bestenfalls
Zsch's Bau
Herr Waldemar Gaboth
 H.H. (H11)
 Alvarado
 461 - 150€



TERRITORIOS ESPAÑOLES
 400 CTS. 50 CTS.
 464 - 60€
 490 - 200€



En con
J. de orostome
 465 - 60€



Manila 21 de Mayo de 1884.
 El Jefe de Servicio,

Extremadura, Baja
 A Don Vicente Comandante
 En el Comercio
 468 - 200€
trujillo



Espana
Don Ricardo Gonzalez
 473 - 70€
Calle Real 47
Salva
Herral



S. J.
 48
Sr. Noalde
 488 - 225€
Yakura



536 - 1.000€
 Sr. D. *Manning*
 Br 747
 FRANCO
Donnington, Peru
Missis. Ind
 1884



Pr-3116
 MONSIEUR LE DOCTEUR JEAN FRITZ
 Infirmerie Léon Louis
 517 - 30€
 AZEROU
 (MaROC)



Flug-Post-Karte
 30 Pf
 Altes Palais
 Darmstadt
 543 - 100€





518 - 650 €



519 - 240



520 - 500 €



521 - 600 €



522 - 800 €



524 - 100 €



525 - 90 €



544 - 60 €

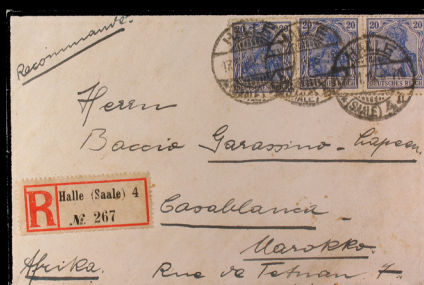

545 - 45 €



560 - 75 €



531 - 300 €



532 - 120 €



533 - 90 €



534 - 60 €



535 - 75 €



537 - 90 €



538 - 125 €



539 - 100 €



540 - 40 €



541 - 150 €



542 - 340 €



546 - 100 €



548 - 75 €



549 - 75 €



550 - 100 €



552 - 80 €



553 - 75 €



556 - 50 €



559 - 40 €



563 - 90 €



574 - 80 €



554 - 125 €



555 - 140 €



558 - 50 €



561 - 40 €



562 - 40 €



564 - 35 €



568 - 40 €



569 - 200 €



570 - 75 €



577 - 300 €



573 - 100 €



576 - 120 €



578 - 70 €



579 - 30 €



571 - 30 €



580 - 40 €



581 - 60 €



583 - 150 €



584 - 150 €



585 - 100 €



586 - 150 €



588 - 50 €



587 - 80 €



592 - 40 €



593 - 60 €



598 - 225 €



599 - 50 €



600 - 30 €



595 - 120 €



601 - 25 €



604 - 35 €



605 - 15 €



606 - 90 €



607 - 40 €



608 - 40 €



609 - 40 €



610 - 60 €



614 - 25 €



611 - 30 €



615 - 35 €



617 - 75 €



618 - 150 €



621 - 50 €



622 - 60 €



612 - 35 €



616 - 35 €



619 - 90 €



620 - 180 €





623 - 60 €



624 - 65 €



625 - 50 €



626 - 35 €



628 - 40 €



629 - 50 €



630 - 45 €



635 - 100 €



636 - 150 €



640 - 60 €



631 - 75 €



632 - 90 €



637 - 60 €



633 - 30 €



638 - 40 €



639 - 50 €



642 - 55 €



643 - 35 €

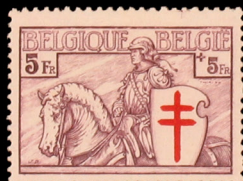

641 - 30 €



645 - 15 €



646 - 75 €



647 - 20 €



649 - 75 €



650 - 30 €



651 - 45 €



652 - 70 €



654 - 240 €



655 - 15 €



656 - 90 €



658 - 80 €



659 - 30 €



660 - 30 €



661 - 30 €

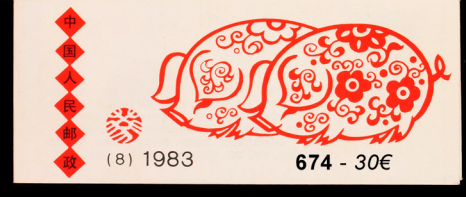
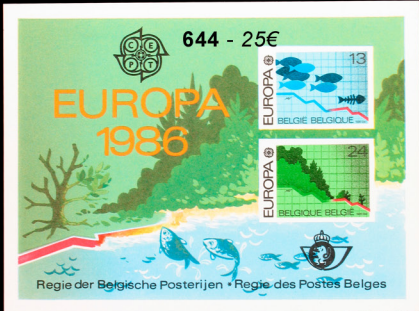



662 - 100 €



663 - 30 €



664 - 35 €



665 - 50 €



666 - 40 €



670 - 60 €



669 - 75 €



676 - 50 €



678 - 90 €



679 - 100 €



673 - 50 €



681 - 45 €



689 - 60 €



692 - 50 €



693 - 40 €



694 - 50 €



695 - 125 €



696 - 30 €



697 - 75 €



698 - 30 €



699 - 40 €



700 - 30 €



701 - 60 €



702 - 40 €



705 - 30 €



703 - 50 €



704 - 30 €



706 - 60 €

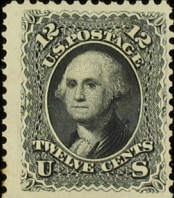

708 - 150 €

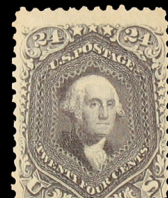

709 - 125 €



710 - 60 €

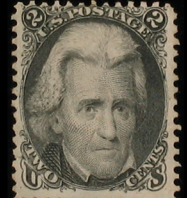

711 - 50 €



714 - 250 €



715 - 225 €



716 - 40 €



717 - 200 €



718 - 60 €



729 - 150 €



720 - 100 €



722 - 60 €



723 - 140 €



724 - 200 €



725 - 225 €



726 - 75 €

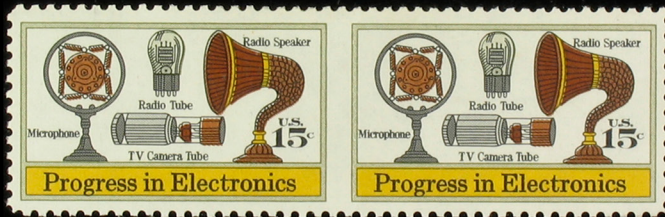

719 - 100 €



730 - 60 €



733 - 75 €



734 - 80 €



736 - 50 €



737 - 150 €



738 - 40 €



739 - 150 €



740 - 60 €



741 - 250 €



743 - 40 €



744 - 250 €



745 - 40 €



746 - 50 €



747 - 75 €



749 - 60 €



750 - 90 €



751 - 200 €



752 - 200 €



753 - 35 €



754 - 75 €



756 - 40 €

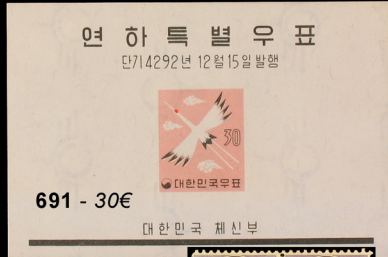

721 - 150 €

727 - 150 €



731 - 150 €

767 - 70 €

POUDRE DENTIFRICE INCOMPARABLE DE J. GILLES
 POUR CONSERVER L'EMAIL, PREVENIR LA CARIE
 Le dentifrice unique ne contenant que les
 les dentifrices connus et les plus efficaces
 Acides Chlorure d'Hydrogène
 N.B. Cette poudre ne convient qu'aux
 et dentifrices.
 BEAUTE & CONSERVATION DES DENTS CARBONIFRES
 J. GILLES, 51 Rue Bergère, PARIS

OPHAT DENTIFRICE GILLES
 Incomparable
 POUR CONSERVER L'EMAIL, PREVENIR LA CARIE
 NB: Le Charbon de Marbre et l'apicorne
 ponce qui détruisent l'Email n'entrent
 pas dans la composition de cette pâte
 J. GILLES, 51 Rue Bergère

Handwritten text in French, including a list of prices for various dental products.

748 - 150€



770 - 50€



Nature de France : Le Harle Huppé
771 - 100€



774 - 100€



772 - 100€
Bloc-feuille émis pour le Salon du Timbre - PRIX DE VENTE 15[€]



773 - 100€



Parc de Mercantour
775 - 45€



Parc des Pyrénées
776 - 90€



779 - 250€



755 - 115 €



757 - 60 €



758 - 60 €



760 - 50 €



761 - 60 €



759 - 270 €



762 - 60 €



763 - 90 €



765 - 30 €



764 - 150 €



766 - 50 €



768 - 35 €



777 - 85 €



784 - 75 €



778 - 40 €



783 - 80 €



785 - 35 €



786 - 60 €



790 - 40 €



791 - 30 €



792 - 30 €



793 - 30 €



794 - 40 €



795 - 50 €



796 - 60 €



797 - 30 €



798 - 60 €



799 - 70 €



800 - 40 €



801 - 50 €



802 - 60 €



803 - 50 €



805 - 40 €



804 - 35 €



807 - 80 €



809 - 75 €



810 - 35 €

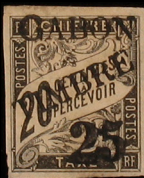

811 - 35 €



812 - 40 €



818 - 30 €



806 - 40 €



813 - 40 €



814 - 40 €



821 - 40 €



822 - 50 €



831 - 60 €



832 - 25 €



815 - 40 €



816 - 40 €



817 - 40 €



819 - 25 €



820 - 30 €



823 - 60 €



824 - 30 €



825 - 40 €



826 - 30 €



827 - 100 €



828 - 75 €



829 - 100 €



830 - 35 €



834 - 35 €



835 - 60 €



836 - 35 €



837 - 55 €



833 - 35 €



844 - 140 €



849 - 50 €



851 - 30 €



780 - 100 €

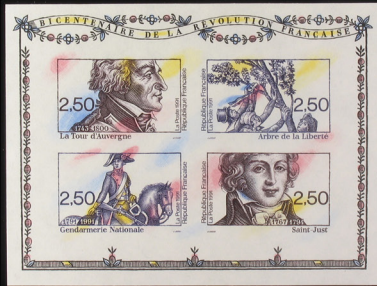

781 - 60 €



788 - 50 €



782 - 40 €

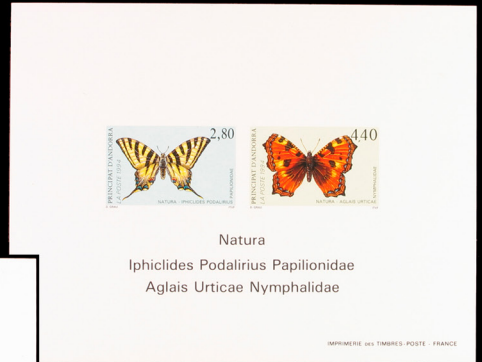

789 - 70 €



808 - 100€



846 - 50€



847 - 60 €



859 - 60 €



879 - 50 €



891 - 200€



902 - 170€

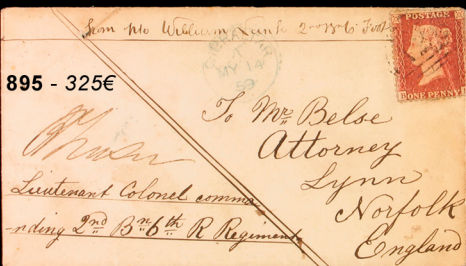

895 - 325€



914 - 225€



915 - 150 €



838 - 50 €



839 - 30 €



840 - 40 €



841 - 50 €



842 - 50 €



843 - 120 €



845 - 75 €



848 - 60 €



852 - 60 €



854 - 60 €



855 - 120 €



850 - 60 €



856 - 40 €



860 - 150 €



862 - 35 €



853 - 50 €



857 - 90 €



858 - 25 €



863 - 200 €



864 - 100 €



865 - 100 €



867 - 100 €



861 - 30 €



866 - 65 €



868 - 60 €



869 - 100 €



870 - 125 €



872 - 150 €



875 - 75 €



873 - 60 €



874 - 150 €



876 - 200 €



871 - 120 €



877 - 40 €



878 - 200 €



881 - 150 €

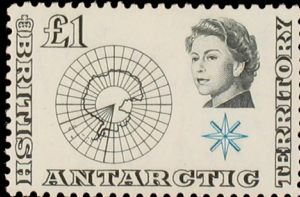

880 - 60 €



882 - 60 €



883 - 40 €



884 - 150 €



885 - 175 €

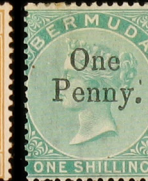

887 - 120 €



889 - 180 €



892 - 50 €



893 - 40 €

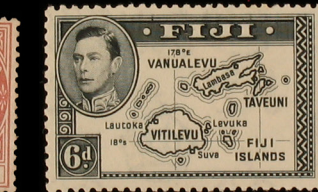

894 - 40 €



896 - 225 €



897 - 35 €



900 - 30 €



890 - 100 €



898 - 60 €



905 - 60 €



907 - 75 €



908 - 25 €



899 - 125 €



901 - 40 €



903 - 40 €



904 - 35 €



906 - 50 €



909 - 35 €



912 - 15 €



911 - 20 €



910 - 40 €



920 - 45 €



921 - 40 €



922 - 40 €



926 - 30 €



927 - 60 €



928 - 40 €



929 - 40 €



932 - 40 €



934 - 40 €



935 - 60 €



SINGAPORE 75c



SINGAPORE 75c



SINGAPORE 75c



SINGAPORE 75c

936 - 250 €

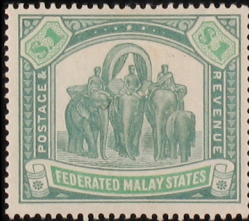

939 - 35 €



940 - 35 €



941 - 35 €



943 - 125 €



944 - 225 €



945 - 80 €



946 - 60 €



949 - 200 €



957 - 70 €



950 - 45 €



951 - 25 €



952 - 35 €



953 - 30 €



954 - 65 €

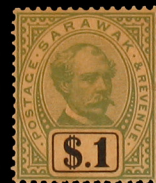

955 - 90 €



958 - 50 €



956 - 40 €



962 - 30 €



959 - 60 €



961 - 55 €



963 - 60 €

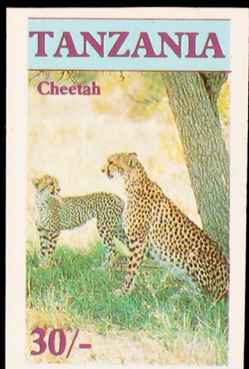

960 - 50 €



977 - 50 €



964 - 50 €



965 - 30 €



966 - 25 €



967 - 40 €



968 - 35 €



973 - 75 €



974 - 100 €



975 - 25 €



916 - 140€



917 - 350€



918 - 280€



919 - 175€



923 - 110€



924 - 140€



930 - 190€



931 - 400€

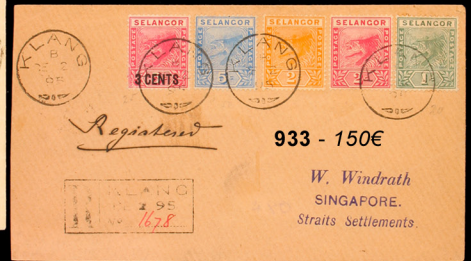

933 - 150€



937 - 25€



938 - 400€



947 - 325€ London, W.C.



969 - 175 €



972 - 160€



1003 - 50 €



979 - 45€



1005 - 70€

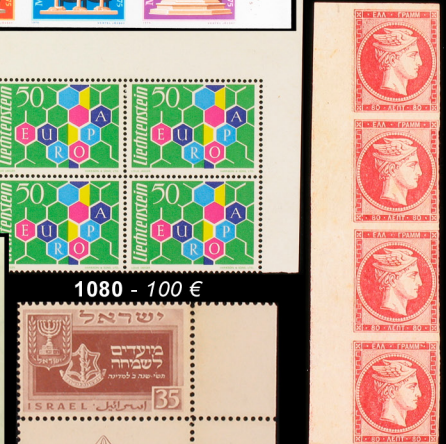

1080 - 100 €



1022 - 100€

971 - 180 €



976 - 65 €



978 - 45 €



980 - 140 €



981 - 50 €



982 - 70 €



983 - 150 €



984 - 60 €



985 - 50 €

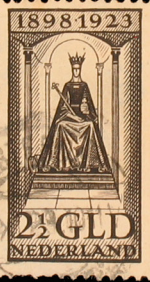

986 - 50 €



987 - 60 €



988 - 45 €



989 - 40 €



990 - 50 €



991 - 35 €



992 - 100 €



993 - 50 €



994 - 45 €



995 - 45 €



997 - 125 €



998 - 200 €



999 - 35 €



996 - 40 €



1000 - 90 €



1002 - 60 €



1001 - 90 €



1004 - 50 €



1010 - 60 €



1011 - 40 €



1012 - 30 €



1015 - 150 €



1013 - 75 €



1009 - 120 €



1018 - 45 €



1021 - 60 €

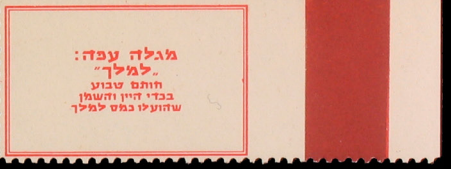



1023 - 40 €



1024 - 60 €



1016 - 240 €



1017 - 180 €



1028 - 90 €



1027 - 500 €

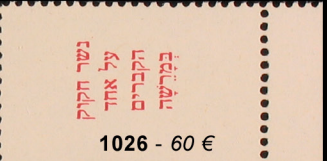

1026 - 60 €



1029 - 75 €



1030 - 150 €



1031 - 75 €



1032 - 180 €



1033 - 90 €



1037 - 80 €



1034 - 45 €



1035 - 50 €



1038 - 80 €



1039 - 150 €



1042 - 40 €



1043 - 150 €



1040 - 30 €



1036 - 75 €



1041 - 30 €



1044 - 30 €



1045 - 30 €



1046 - 125 €



1048 - 50 €



1049 - 60 €



1053 - 40 €



1057 - 100 €



1050 - 25 €



1051 - 35 €



1006 - 50€ 008738



1007 - 40€



1008 - 50€



1025 - 60€



1047 - 90€



1052 - 60€



1087 - 25€



1054 - 80€



1055 - 80€



1056 - 40€



1093 - 150€



1094 - 120€



1095 - 70€



1058 - 135 €



1060 - 300 €



1066 - 130 €



1067 - 30 €



1069 - 35 €



1072 - 35 €



1061 - 60 €



1062 - 20 €



1063 - 35 €



1064 - 45 €



1068 - 75 €



1070 - 45 €



1091 - 25 €



1071 - 160 €



1074 - 25 €



1077 - 30 €



1078 - 250 €



1079 - 50 €



1081 - 110 €



1082 - 30 €



1083 - 115 €



1084 - 65 €



1085 - 40 €



1088 - 300 €



1090 - 35 €



1092 - 90 €



1097 - 45 €



1100 - 20 €



1102 - 125 €



1115 - 35 €



1098 - 100 €



1099 - 125 €



1101 - 50 €



1110 - 80 €



1111 - 60 €



1112 - 90 €



1086 - 75€



1096 - 50€



1104 - 50€



1106 - 100€



1105 - 120€



1108 - 50€

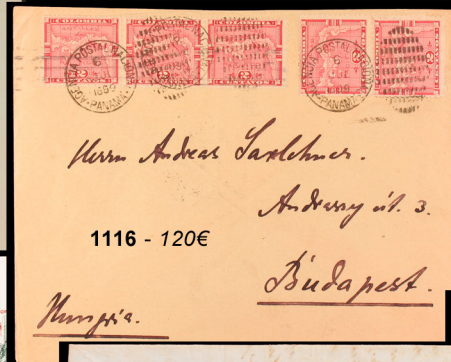

1116 - 120€

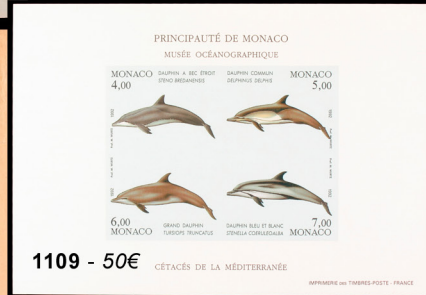

1109 - 50€



1107 - 95€



1119 - 600€

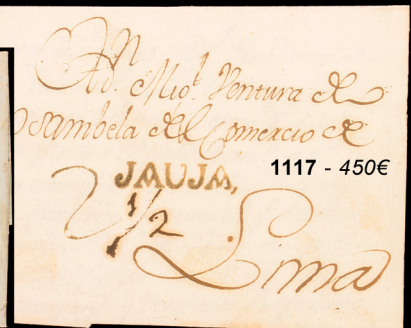

1117 - 450€



1120 - 250€



1157 - 45€

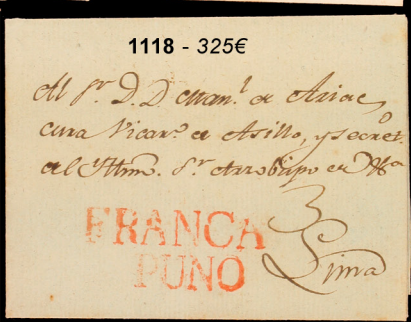

1118 - 325€



1103 - 75 €



1123 - 200 €



1128 - 100 €



1130 - 50 €



1131 - 50 €



1113 - 45 €



1114 - 35 €



1124 - 40 €



1126 - 50 €



1127 - 40 €



1129 - 120 €



1132 - 75 €



1133 - 60 €



1134 - 60 €



1135 - 40 €



1136 - 90 €



1138 - 110 €



1140 - 180 €



1137 - 300 €



1139 - 75 €



1141 - 180 €



1142 - 60 €



1143 - 50 €



1144 - 35 €



1145 - 35 €



1146 - 50 €



1148 - 35 €



1149 - 40 €



1151 - 60 €



1152 - 100 €



1153 - 40 €



1154 - 50 €



1155 - 120 €



1158 - 45 €



1159 - 30 €



1160 - 150 €



1162 - 125 €



1147 - 20 €



1150 - 40 €



1161 - 80 €



1166 - 25 €



1165 - 20 €



1164 - 15 €



1168 - 30 €



1169 - 60 €



1174 - 130 €



1176 - 120 €



1177 - 50 €



1179 - 60 €



1180 - 100 €



1182 - 45 €



1183 - 45 €



1184 - 125 €



1185 - 300 €



1186 - 40 €



1187 - 45 €



1188 - 90 €



1190 - 40 €



1189 - 60 €



1194 - 60 €



1191 - 45 €



1192 - 200 €



1193 - 100 €



1206 - 70 €



1195 - 80 €

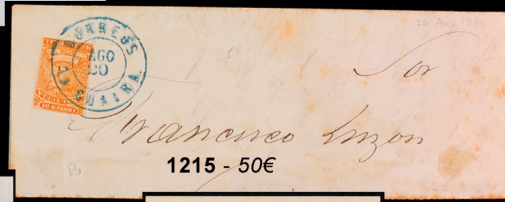
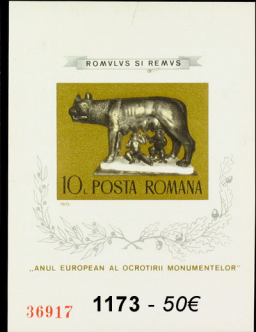
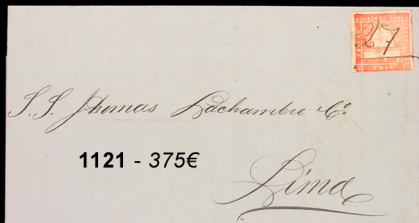



1196 - 60 €



1197 - 150 €



1208 - 40 €



1209 - 120 €



1212 - 125 €



1210 - 45 €



1217 - 50 €

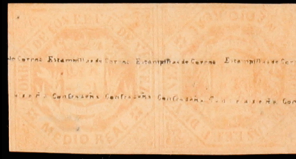

1218 - 300 €



1219 - 40 €



1220 - 35 €



1211 - 100 €



1213 - 40 €



1221 - 100 €



1222 - 75 €



1224 - 90 €



1225 - 30 €



1213 - 40 €



1226 - 50 €



1227 - 30 €



1228 - 30 €



1229 - 50 €

PROXIMA SUBASTA
DICIEMBRE 2016

PRIMERA SESION: ESPAÑA Y DEPENDENCIAS.

Jueves 24 de Noviembre a las 15 horas.

Lotes 1 al 525

SPAIN AND AREA. Thursday November 24, 15 hours. Lots 1 to 525

EMISIONES 1850-1872

EMISION 1850

F	1	o	1. 6 Cuartos negro. Matasello araña roja. Cat. 110 €.	40
F	2	o	1A. Araña azul. Cat. 165 €.	40
F	3	o	1. 6 Cuartos negro. Matasellos en rojo A de SALAMANCA. Lujo.	130
F	4	o	1A. 6 Cuartos negro. Matasello 11 de SEVILLA. LUJO.	70
F	5	o	2. 12 Cuartos lila. Buen ejemplar. Cat. 405 €.	120
F	6	o	2. 12 Cuartos lila. Matasello ARAÑA ROJA. Color tenue y reparación en esquina. Fdo. SORO. Cat. 960 €.	75
F	7	*	3. 5 Reales rojo. FALSO SPERATI.	90
F	8	o	5. 10 Reales verde, con múltiples matasellos araña. Sin defecto y buenos márgenes. Cat. 3.260 €.	200

EMISION 1851

F	9	☒	6. 1851. 6 Cuartos negro. Envuelta de LEPE a CADIZ. Matasello araña y marca prefilatélica SLB/ ANDALUCIA/BAXA en negro, en tránsito por LEBRIJA (dorso). Rarísima.	150
F	10	☒	6. 1851. 6 Cuartos negro. CALDAS a ORTIGOSA. Matasello araña y marca prefilatélica GALICIA/ CALDAS. Preciosa.	60
F	11	o	7. 12 Cuartos lila. PIEZA DE LUJO. Cat. 265 €.	80
	12	o	9. 5 Reales rosa, color intenso, esquina de pliego y matasellos araña, algo fuerte. Muy buen ejemplar. Raro. Cat. 375 €.	100
F	13		1850-51 FALSOS SPERATI . 8 reproducciones fotográficas en blanco y negro con el sello al dorso REPRODUCTION...	60

EMISION 1852

F	14	o	13. 12 Cuartos lila. Cat. 190 €.	50
F	15	o	13hc. 12 Cuartos lila. Variedad esquina inferior derecha del cartucho redondeada. Raro. Cert. COMEX. Cat. 500 €.	100
F	16	o	15. 5 Reales verde. Espléndido. Cat. 180 €.	60
F	17	o	16. 6 Reales azul. Pequeño adelgazamiento en margen inferior. Cat. 725 €.	75
F	18	o	16itb. 1852. 6 Reales azul verdoso. Matasello parrilla negra. Variedad FALTA LA BARRA SUPERIOR DE LA "E" DE CERT. Raro. Cert. EXFIMA. Cat. 925 €.	130
F	19		1852 FALSOS SPERATI . 8 reproducciones fotográficas en blanco y negro con el sello al dorso REPRODUCTION...	60

EMISION 1853

F	20	☐	17. 1853 . Envuelta a TORRELAVEGA. 6 c. rosa. Marca ONTANEDA en rojo.	90
F	21	o	18. 12 Cuartos violeta. Amplios márgenes y color intenso. Cat. 170 €.	60
F	22	o	20. Parrilla azul. Pequeño defecto. Cat. 640 €.	60

EMISION 1853. Escudo de Madrid

Fc	23	o	23. 3 Cuartos bronce. Grandes márgenes y correcto matasellos. Muy buen ejemplar. Cert. GRAUS (1991). Cat. 20.400 €.	3.000
----	----	---	--	-------

EMISION 1854. 1 de Enero

F	24	(*)	24. 6 Cuartos carmín. Márgenes completos, el superior justo. Color intenso. Buen ejemplar. Cat. 460 €.	90
F	25	☒	24. 1854 . BILBAO a PUEBLA. 6 c. carmín. Matasello fechador BILBAO y marca CASTRO-URDIALES/VIZCAYA en rojo. Raro.	120
F	26	☐	24. A ORTIGOSA. 6 cuartos carmín. Marca prefilatélica GALICIA NOYA en azul. Rara y muy bonita.	70
F	27	o	25. 2 Reales rojo. Matasello parrilla negra. Ejemplar corriente. Cat. 147 €.	40
F	28	o	25pb. 2 Reales rojo. Amplios márgenes. PAPEL DELGADO AZULADO. Raro. Cat. 965 €.	160
Fc	29	(*)	27. 6 Reales azul. Cert. GRAUS. Cat. 3.670 €.	1.700

EMISION 1854. 1 de Julio

F	30	**	28/31 CTA. 1/2 o. a 1 l. Bordes de hoja.	90
---	----	----	---	----

EMISION 1854. 1 de Noviembre

Fc	31	o	32A. 2 Cuartos verde. Papel delgado azul. Muy raro Muy buen ejemplar. Cert COMEX. Cat. 2.125 €.	650
----	----	---	--	-----

EMISION 1855. 1 de Abril

F	32	☒	40. 1856 . 4 c. rojo. Marca ONTANEDA en rojo.	50
F	33	☐	41, 42, 44. 1857 . Plica judicial de SEVILLA a JEREZ, franqueado con 4 c. sin filig. (2) y 1 real lazos (9) y 2 reales lazos (2). Preciosa.	225

EMISION 1856

F	34	☒	43. 1856 . STA. CRUZ DE TENERIFE a HIERRO. Rara. Cat. 1.170 €.	200
F	35	o	45. 1 Real azul verdoso. Cat. 275 €.	70
F	36	o	45. 1855 . 1 Real azul verdoso. Matasello rejilla azul. Raro y espléndido.	80

EMISION 1856-1859

F	37	**	NE 1. 12 Cuartos naranja. NO EXPENDIDO. Lujo. Cat. 215 €.	75
---	----	----	--	----

EMISION 1864

F	38	*	67. 1 Real castaño sobre verde. PIEZA DE LUJO. Cat. 275 €.	80
F	39	☒	68 (2). 1864 . BARCELONA a BUENOS AIRES. 2 r. azul (2). Matasello parrilla "2". Falta esquina superior derecha del sobre. Raro por la "Vía de Inglaterra", ya que las cartas dirigidas a Argentina por la vía de Portugal eran 10 cuartos más baratas.	200

EMISION 1865. Sin dentar y dentada

F	40	*	70. 12 Cuartos azul y rosa. Amplios márgenes. PIEZA DE LUJO. Cert. GRAUS. Cat. 570 €.	250
F	41	*	71. 19 Cuartos castaño y rosa. Color intenso. Muy buen ejemplar. Cert. DIENA. Cat. 2.065 €.	400
F	42	(*)	73Ab. 2 Reales castaño amarillo. Buen ejemplar. Cat. 825 €.	150
F	43	o	79. 2 Reales violeta. Matasellos parrilla. Muy bien centrado para esta emisión. Buen ejemplar. Cat. 345 €.	100

EMISION 1867-1869

F	44	*	88. 4 Cuartos azul. Buen color y centrado excepcional. Raro en esta calidad. PIEZA DE LUJO.	50
F	45	o	90m. 19 Cuartos rosa. Variedad "UA" de CUARTOS con perfil interior. Defectos. Raro. Cert. COMEX. Cat. 975 €.	180
F	46	☒	1868. BERMEO/BILBAO a BUENOS AIRES. Tarifa sencilla de 350 mil., 50 mil. (3) y 20 c., matasello fechador. Leve doblez horizontal que afecta a los sellos. Bonita.	75
F	47	o	99 (2). 100 Milésimas castaño. Pareja horizontal. Matasellos parrilla con cifra. Cat. 265 €.	50

EMISION 1870

F	48	☒	107. 1870. MENJIBAR/JAEN a CADIZ. 50 Mil. matasello fechador en rojo. Raro.	35
F	49	☒	107. 1870. LEQUEITIO/VIZCAYA a MATANZAS/CUBA. 50 Mil. (2), matasello fechador. Tarifa de porte sencillo. Rara.	50
F	50	☒	109. 1870. BAGUR (GIRONA) a SUIZA. 200 Mil., matasello fechador en tránsito LA BISBAL/GERONA. Preciosa.	25
Fc	51	o	111. 1 Escudo 600 Milésimas. Matasello parrilla. Muy bien centrado. Buen ejemplar. Cert. COMEX (1992). Cat. 1.475 €.	450
F	52	o	112. 2 Escudos azul. Matasellos R.C. Bien centrado. Muy buen ejemplar. Dentado algo retocado. Cat. 840 €.	125

EMISION 1872. Corona Real y Cifras

F	53	(*)	117. 5 Céntimos verde. Centrado perfecto. PIEZA DE LUJO. Cert. COMEX. Cat. 240 €.	125
---	----	-----	--	-----

EMISION 1872. Amadeo I

F	54	**	121. 10 Céntimos azul. Centrado perfecto y plena goma original. PIEZA DE LUJO.	20
F	55	*	122. 12 Céntimos gris. Goma original y centrado perfecto. PIEZA DE LUJO.	25
F	56	*	124. 25 Céntimos castaño. Goma original y centrado perfecto. PIEZA DE LUJO.	70
F	57	*	126. 50 Céntimos verde. Lujo.	70
F	58	*	128. 4 Pesetas castaño. Ínfimo punto claro en el centro. Cat. 815 €.	100

I REPUBLICA

EMISION 1873. Corona Mural y Alegoría

F	59	*	135. 25 Céntimos castaño. Color intenso y centrado perfecto. PIEZA DE LUJO.	50
---	----	---	--	----

EMISION 1874. Alegoría

F	60	☒	143, 153. 1874. CIUDAD REAL a LISBOA. 20 c. y 10 c., matasello fechador. Preciosa.	35
F	61		147. 1875. BAGUR (GIRONA) a ITALIA, mns "VIA DE MAR". 25 C. (2), matasello fechador en tránsito PALAMOS. La carta circuló por vía marítima por Palamós, en vez de la ruta habitual por La Bisbal. Curiosa.	35
F	62	☒	148 (2). 1875. BARCELONA a TOULOUSE. 40 c. violeta (2), matasello fechador. Marca en azul CONSULAT G. DE FRANCE/A BARCELONE. Doble porte.	100
Fc	63	o	152. 10 Pesetas negro. Matasello CERTIFICADOS de MADRID. Muy raro. Cert. COMEX. Cat. 3.200 €.	800

EMISION 1873-1875. Correo Carlista

F	64	o	156. 1 Real azul. Matasello rombo de puntos y fechador ilegible, ambos en azul. Cat. 550	125
---	----	---	---	-----

Fc	65	**	156A. 1 Real azul pálido. Tipo I. Lujo. Cert. COMEX (2016). Cat. + 915 €.	400
F	66	**	156A. 1 Real azul pálido. Tipo I. Infimo poro natural del papel. Cat. + 915 €.	100
F	67	(*)	158. 1 Real violeta. Cat. 415 €.	100
F	68	o	158. 1 Real violeta. Matasello fechador VERGARA en negro, poco legible. Cat. 415 €.	75
F	69	*	159 + 159A. 1/2 Real rosa. Bloque de 8 con los dos tipos. Doble horizontal entre los sellos y algún punto tonalizado. Cat. 1.750 €.	400
F	70	*	160p/161p. 1875. 50 Céntimos y 1 Real . ENSAYOS DE COLOR sobre papel azulado. LUJO. Cat. 190 €. . .	60

REINADO ALFONSO XII

EMISION 1875. Alfonso XII

F	71	*	166. 25 Céntimos carmín. Goma original y centrado de lujo. Raro en esta calidad.	70
---	----	---	---	----

EMISION 1875. 25 de Septiembre. Escudo de España

F	72	**	172. 1875. Sello de devolución . Cat. 130 €.	40
---	----	----	---	----

EMISION 1876. Corona Real y Alfonso XII

F	73	*	173/182 CTA. 4/4 a 10 Pesetas . Cat. 513 €.	120
F	74		PRUEBAS. 1876. MACULATURA. 4 Cuartos verde, DOBLE IMPRESION sobre papel verde azulado. Bloque de 15 ejemplares, borde de hoja.	60
F	75	**	177. 25 Céntimos castaño. Muy bien centrado.	15
F	76	o	182. 10 Pesetas bermellón, matasello póstumo TOLEDO. Cat. 210 €.	35
F	77	*	182ma. 10 Pesetas bermellón. Variedad por retoque cifra "10" de la cartela izquierda más gruesas. Muy raro. Cert. COMEX. Cat. año 2005, 900 €.	250
F	78	*	187s. 1876. 5 Pesetas rosa, SIN DENTAR. Márgenes ajustados pero completos. Cat. 1.000 €.	150

EMISION 1878

F	79	(*)	196. 50 Céntimos verde. Muy bien centrado.	50
---	----	-----	---	----

EMISION 1879

F	80	*	203. 1879. 20 Céntimos castaño. Buen ejemplar. Cat. 176 €.	60
F	81	(*)	209. 10 Pesetas sepia. Dentado algo irregular y pequeña raspadura en anverso, en la "S" de PESETAS (último). Cert. COMEX. Cat. 2.550 €.	200

EMISION 1882

F	82	**	210 (4). 15 Céntimos naranja pálido. Bloque de cuatro muy bien centrado.	80
---	----	----	---	----

REINADO ALFONSO XIII

EMISION 1889-1899. Pelón

F	83	**	213. 2 Céntimos verde. Bien centrado.	10
F	84	**	216. 5 Céntimos verde. Cat. +144 €.	50
F	85	*	218. 10 Céntimos bermellón. Buen ejemplar. Cat. 270 €.	50

F	86	☒	219. 1897. Plica judicial de LEGAZPIA a VERGARA. 15 c. castaño (11), matasello fechador ZUMARRAGA. Algo recotada en parte superior, sin afectar a los sellos.	60
F	87	**	219ed. 15 Céntimos castaño violeta. Variedad doble impresión. Cat. +270 €.	50
F	88	(*)	227. 4 pesetas rosa. Color intenso. Centrado habitual. Cat 870 €.	100

EMISION 1901-1905. Cadete

F	89	*	241/55 CTA. Serie completa en nuevo. Algún sello sin goma o levemente tonalizado, pero no los valores altos. Centrados diversos. Se facilita scan. Cat. 1.730 €.	200
---	----	---	---	-----

EMISION 1905. Pegaso

F	90	o	256csmd. 20 Céntimos rosa. Variedad sin dentar margen derecho.	75
---	----	---	---	----

EMISION 1905. Quijote

F	91	o	260nn. 25 Céntimos azul. Variedad doble numeración al dorso. Muy raro.	60
F	92	**	262 (4). 1905. 40 Céntimos rosa. Bloque de cuatro. Cat. 2.450 €.	400
F	93	**	263. 50 Céntimos azul. Muy bien centrado.	30
Fc	94	**	264. 1 Peseta carmín. Esquina superior izquierda algo roma, pero muy buen ejemplar. Valor clave para completar series. Cert. COMEX. Cat. 935 €.	250
F	95	**	265. 4 Pesetas violeta. bien centrado. Cat. 315 + €.	75
F	96	**	266. 10 Pesetas naranja. PIEZA DE LUJO. Cat. 535 €.	150
F	97	**	266 (4). 10 Pesetas. Bloque de cuatro. Cat + 2.140 €.	400

EMISION 1920. Medallón

F	98	*	267/80 CTA. 2 Céntimos a 10 Pesetas. Centrados habituales. Cat. 615 €.	120
F	99	*	269s. 10 Céntimos rojo. Sin dentar. Numeración B.769.841. Muy raro. Cat. 230 €.	75
F	100	**	273. 20 Céntimos violeta. Espectacular salto de peine. Borde de hoja también con numeración al dorso. Raro y espléndido.	90
F	101	*	273s. 20 Céntimos violeta. SIN DENTAR. Numeración D. 772.000. Leve doblez vertical (vertical crease). Muy raro. Cat. 580 €.	100
F	102	*	276s. 40 Céntimos rosa. SIN DENTAR. Numeración A 121.735. Punto de óxido (stain spot). Raro. Cat. 280 €.	60
F	103	*	279s. 4 Pesetas violeta. SIN DENTAR. Cat. 285 €.	75
F	104	**	280N. 10 Pesetas naranja. Numeración CEROS. Goma no original. Cat. 200 € como *.	60
F	105	*	289/290 CTA. 2 y 20 Céntimos. Muy bien centrados. Cat. 115,50 €.	50
F	106	**	292/6 CTA. 5 Céntimos a 1 Peseta. Cat. 165 €.	50
F	107	**	296 ta. 1 Peseta carmín. Variedad rotura de la "R" de "AÉREO". Raro. Cat. + 308 €.	100

EMISION 1920. Congreso U.P.U.

Fc	108	**	297/309 CTA. 1 Céntimo a 10 Pesetas. Mayoría bien centrados. 4 y 10 Pts. cert. COMEX (2016). Cat. 1.880 €.	450
F	109	**	308/9. 1920 UPU. 4 y 10 Pesetas. Muy bien centrados. Cat. 1.330 €.	250
F	110	*	297N/309N. 1 Céntimo a 10 Pesetas. Numeración ceros. Bien centrados. Raros. Cat. 800 €.	250
F	111	*	309t. 10 Pesetas amarillo anaranjado. Variedad "0" de 10 roto. Raro. Cat. 840 €.	220

EMISION 1922-30. Vaquer.

F	112	*	310/323 CTA. 2 Céntimos a 10 Pesetas. Todos los valores, bien centrados. Cat. +310 €.	90
F	113	**	315 A. 15 Céntimos gris verdoso, tipo I. Raro. Cat. 173 €.	60
F	114	**	315 B. 15 Céntimos gris azulado, tipo II. Muy bien centrado. Cat. 109 + €.	50

F 115	*	320b. 50 Céntimos rojo anaranjado. Espléndido. Cat. 163 €.	45
F 116	**	321N. 1 Peseta negro. Muy bien centrado. Numeración CEROS. Cat. 115 €.	40
Fc 117	**	323. 10 Pesetas castaño. PIEZA DE LUJO. Raro en esta calidad. Cert. COMEX.	125
F 118	*	NE24. 25 Céntimos azul. No expendido. Centrado de LUJO. Fdo. GALVEZ. Cat. 160 €.	50

EMISION 1925. Pegaso

F 119	*	324. 20 Céntimos rojo. Variedad mancha blanca en la 1ª "N" de CORRESPONDENCIA (similar a 256tc). Raro.	75
-------	---	---	----

EMISION 1926-1927. Cruz Roja

F 120	**	325/38 CTA. 1 Céntimo a 10 Pesetas y urgente . Cat. 405 €.	100
121	*	325/38 CTA. 1 Céntimo a 10 Ptas. y urgente . Cat. 200 €.	50
F 122	**	339/48 CTA. 5 Céntimos a 4 Pesetas . Cat. 310 €.	80
F 123	**	339/48 CTA. 5 Céntimos a 4 Pesetas . Cat. 310 €.	80
F 124	**	339/48 CTA. 5 Céntimos a 4 Pesetas . 20 c. de ínfimo valor sombra del tiempo. Cat. 310 €.	70
125	*	339/48 CTA. 5 Céntimos a 4 Pesetas . Cat. 180 €.	50
F 126	*	349/62 CTA. 1 Céntimo a 10 Pesetas y urgente . Cat. 250 €.	75
F 127	**	363/72 CTA. 5 Céntimos a 4 Pesetas . Cat. 405 €.	100
F 128	*	363/72 CTA. 5 Céntimos a 4 Pesetas . Cat. 210 €.	40
F 129	*	364hi/72hi. 10 Céntimos a 4 Pesetas . 5 valores. HABILITACIÓN INVERTIDA. Cat. 615 €.	130
F 130	**	365hh, 368hh y 369hh CTA. 15, 30 y 40 Céntimos . HABILITACIÓN DOBLE. Cat. 220 €.	60
F 131	**	373/87 CTA. 15 valores sobrecargados. Cat. 1.025 €.	225
F 132	**	373/87 CTA. 15 valores sobrecargados. Cat. 1.025 €.	225
F 133	*	373/87 CTA. 1927 Cruz Roja . 15 valores. Cat. 645 €.	120
F 134	**	382hz. 80 Céntimos sobre 2 Céntimos azul celeste. HABILITACIÓN SOBRE OTRO SELLO. Firmado GALVEZ. Cat. 258 €.	70
F 135	*	383hcc. 2 Céntimos sobre 40 Céntimos azul. HABILITACIÓN EN COLOR NEGRO. Cat. 297 €.	75
F 136	**	388/391 CTA. Sobrecargados. Cat. 320 €.	75
F 137	**	388/91 CTA. Sobrecargados. Nº 389 sombras del tiempo. Cat. 320 €.	40
Fc 138	**	392/401 CTA. Sobrecargados. Cert. COMEX (2012). Cat. 1.685 €.	750
F 139	*	392/401 CTA. Sobrecarga colonias. Nº 395 doblez diagonal (diagonal crease). Inapreciable señal de fijasellos. Cert. CEM. Cat. 925 €.	160

EMISION 1928. Catacumbas

F 140	**	402/433 CTA. 2 Céntimos a 5 Pesetas . Cat. 185 €.	45
-------	----	--	----

EMISION 1929. Sevilla-Barcelona

F 141	**	434/47 CTA. 1928 Sevilla-Barcelona . 14 valores. Bien centrados. Cat. 415 €.	85
F 142	*	434/47 CTA. 1 Céntimo a 10 Pesetas y urgente . Cat. 243 €.	50
F 143	**	448/53 CTA. 5 Céntimos a 4 Pesetas . Muy bien centrados. Cat. + 315 €.	90
F 144	*	448/53 CTA. 5 Céntimos a 4 Pesetas . Muy bien centrados. Cat. + 158 €.	50

EMISION 1929. Sociedad de Naciones

F 145	**	455/68 CTA. 1929 Sociedad de Naciones . 14 valores. Bien centrados. Cat. 170 €.	40
-------	----	--	----

EMISION 1930. Ferrocarriles

F 146	*	469/82 CTA. 1930 Ferrocarriles . 14 valores. Todos los valores, muy bien centrados. Serie de lujo. Cat. 1075 €.	225
-------	---	--	-----

F 147	*	481t. 10 Pesetas castaño amarillo. Variedad sin "S" de FERROCARRILES. Espléndido y muy bien centrado. Raro en esta calidad. Cat. 700 €.	200
F 148	**	483/8 CTA. 5 Céntimos a 4 Pesetas . Muy bien centrados. Raros en esta calidad. Cat. + 415 €.	150
F 149	*	483/8 CTA. 5 Céntimos a 4 Pesetas . Centrados de la emisión. Cat. 230 €.	35
F 150	*	483ra/488ra CTA. 5 Céntimos a 4 Pesetas . Variedad "E" de "DE" con acento. Rara en serie completa. Cat. 347 €.	110

EMISION 1930. Pegaso

F 151	**	489 CTA (4). 20 Céntimos rosa. Bloque de cuatro. Cat 205 €.	60
-------	----	--	----

EMISION 1930-1931. Alfonso XIII

F 152	**	490/498 CTA. 2 a 50 Céntimos . El 40 c. es tipo II. Cat. 295 €.	60
F 153	**	490s/8s CTA. 2 Céntimos a 50 Céntimos . 9 valores SIN DENTAR. Dobles verticales (vertical creases). 2 c. adelgazado (slight thinned). Cat. + 560 €.	90

EMISION 1930. Goya

154	**	499/516 CTA. 1 Céntimo a 10 Pesetas y urgente . Cat. 95 €.	35
F 155	(*)	517/30s CTA. 5 Céntimos a 10 Pesetas y urgente . SIN DENTAR. Cat. 205 €.	50
F 156	**	517cc/30cc y 530hcc CTA. 5 Céntimos a 10 Pesetas y 20 c. COLORES CAMBIADOS . Raros. Cat. 495 €.	150

EMISION 1930. Descubrimiento de América

F 157	**	531/546 CTA. 1 Céntimo a 10 Pesetas y urgente . Cat. 250 €.	50
F 158	**	547s/558s CTA. 5 Céntimos a 10 Pesetas . SIN DENTAR. Cat. 280 €.	100
F 159	**	559/565 (4) CTA. 5 Céntimos a 10 Pesetas . Bloques de cuatro. Cat. 180 €.	60
F 160	(*)	562scc. 50 Céntimos naranja. COLOR CAMBIADO. Sin dentar. Borde de hoja. Cat. 290 €.	75

EMISION 1930. Unión Iberoamericana

F 161	**	566/82 CTA. 1930 Pro Unión Iberoamericana . 17 valores. Bien centrados. Cat. 475 €.	125
F 162	**	566/582 CTA. 1 Céntimo a 10 Pesetas y urgente . 4 pts. con fijasellos. Cat. 475 €.	75
F 163	*	566/582 CTA. 1 Céntimo a 10 Pesetas y urgente . Cat. 203 €.	50
F 164	(*)	581ccas. 10 Pesetas negro. COLOR CAMBIADO. Sin dentar. Raro. Cat. 200 €.	50
F 165	**	583/591 CTA. 5 Céntimos a 4 Pesetas . Cat. 445 €.	90
F 166	*	583s/591s CTA. 5 Céntimos a 4 Pesetas . Sin dentar. 9 val. Cat. 260 €.	90

EMISION 1931. Pegaso

F 167	**	592A CTA. 20 Céntimos rosa. Lujo. Cat. 310 €.	70
-------	----	--	----

II REPUBLICA

EMISION 1931. Sobrecargados

F 168	**	593/603 CTA. 2 Céntimos a 1 Peseta y urgente . Cat. 335 €.	90
F 169	**	600hh (2). 40 Céntimos azul. Pareja variedad DOBLE SOBRECARGA. Lujo. Cat. + 312 €.	90
F 170	**	602. 1931. 1 Peseta . Bloque de cuatro, borde de hoja. Muy bien centrados. Raros en esta calidad. LUJO. Cat. + 800 €.	240

F 171 (*) NE26H/NE27H. 4 y 10 Pesetas. NO EXPENDIDOS. Sobrecarga C.U.P.P. Cat. 2.244 €. 350

EMISION 1931. Congreso U.P.U.

F 172 ** 604s/613s CTA. 5 Céntimos a 10 Pesetas. SIN DENTAR. Lujo. Todos los valores esquina de hoja. Cat. 385 €. 120
 173 ** 614/619, 620/629, 630/635 CTAS. Series de correo aéreo, servicio y servicio aéreo. Cat. 153,50 €. 45
 F 174 ** 620/9 CTA. 5 Céntimos a 10 Pesetas. Cat. 110 €. 30
 F 175 ** 622cc/8cc CTA. 15 Céntimos a 4 Pesetas. 5 valores. COLORES CAMBIADOS. Cat. 225 €. 40
 F 176 ** 630hcc, 634hcc, 635hcc CTA. 5 Céntimos, 1 y 4 Pesetas. Variedad cambio de color en la sobrecarga. Cat. 123 €. 40

EMISION 1931. Montserrat

Fc 177 ** 636/49 CTA. 1 Céntimo a 10 Pesetas y Urgente. Muy bien centrados. (Valores clave de lujo, con cert. COMEX). Cat. + 3.135 €. 1.000
 F 178 * 636/49 CTA. 1 Céntimo a 10 Pesetas y urgente. LUJO. Cat. + 1.870 €. 450
 F 179 **/* 636/49 CTA. 1931 Montserrat. 14 valores. Sellos con y sin fijasellos. Algún valor bajo con algún diente tonalizado. 4 pts. d. 14 y goma no original. 10 pts. sin fijasellos. Examinar. Cat. 1.870 €. 275
 F 180 o 647. 4 Pesetas lila. Leve doblez diagonal. Cat. 735 €. 90
 F 181 ** 650/4 CTA. 5 Céntimos a 1 Peseta. Mayoría lujo. Cat. + 143 €. 35
 182 ** 650/654 CTA. 5 Céntimos a 1 Peseta. 50 c. inapreciable punto de aguja. Cat. 285 €. 30
 F 183 ** 650N/654N CTA. 5 Céntimos a 1 Peseta. Aéreos. Dentado 14. Numeración ceros. Bien centrados. Cat. 1.015 €. 180

EMISION 1931-1932. Personajes

F 184 ** 655/61 CTA. 5 Céntimos a 50 Céntimos. Bien centrados. 50 c. leve doblez horizontal (horizontal crease). Cat. 1.260 €. 125
 185 * 655/61 CTA. 5 a 50 Céntimos. Cat. 295 €. 75
 F 186 * 655H/9H CTA. 5 Céntimos a 30 Céntimos. HABILITACIÓN CUPP. Cat. 240 €. 75

EMISION 1932. Personajes y Monumentos

F 187 ** 662/675 CTA. 2 Céntimos a 10 Pesetas. Bien centrados. Cat. 310 €. 115
 F 188 ** 662/675 CTA. 2 Céntimos a 10 Pesetas. Cat. 310 €. 70
 F 189 * 662/675 CTA. 2 Céntimos a 10 Pesetas. Cat. 165 €. 40
 F 190 ** 666ccs. 20 Céntimos lila rosa. COLOR CAMBIADO SIN DENTAR. Cat. + 209 €. 60
 F 191 ** 666ccas. 20 Céntimos verde oscuro. COLOR CAMBIADO SIN DENTAR. Cat. + 121 €. 40
 F 192 ** 667cc y 667ccs. 25 Céntimos verde azulado. Variedad color cambiado. Dentado y sin dentar. Cat. +192 €. 60
 F 193 ** 670ccs. 40 Céntimos verde azulado. COLOR CAMBIADO SIN DENTAR. Lujo. Cat. + 132 €. 40

EMISION 1933. Urgente

F 194 * 679s, 679as. 20 Céntimos carmín y 20 Céntimos rojo. SIN DENTAR. Bordes de hoja. Cat. + 88 €. 30

EMISION 1934. Ramón y Cajal

F 195 ** 680s CTA. SIN DENTAR. Cat. 100 €. 30

EMISION 1935. Autogiro

F 196 ** 689 CTA. 2 Pesetas azul. Bien centrado. Cat. +65€. 25

F 171 (*) NE26H/NE27H. **4 y 10 Pesetas**. NO EXPENDIDOS. Sobrecarga C.U.P.P. Cat. 2.244 €. 350

EMISION 1931. Congreso U.P.U.

F 172 ** 604s/613s CTA. **5 Céntimos a 10 Pesetas**. SIN DENTAR. Lujo. Todos los valores esquina de hoja. Cat. 385 €. 120
 173 ** 614/619, 620/629, 630/635 CTAS. Series de correo aéreo, servicio y servicio aéreo. Cat. 153,50 €. 45
 F 174 ** 620/9 CTA. **5 Céntimos a 10 Pesetas**. Cat. 110 €. 30
 F 175 ** 622cc/8cc CTA. **15 Céntimos a 4 Pesetas**. 5 valores. COLORES CAMBIADOS. Cat. 225 €. 40
 F 176 ** 630hcc, 634hcc, 635hcc CTA. **5 Céntimos, 1 y 4 Pesetas**. Variedad cambio de color en la sobrecarga. Cat. 123 €. 40

EMISION 1931. Montserrat

Fc 177 ** 636/49 CTA. **1 Céntimo a 10 Pesetas y Urgente**. Muy bien centrados. (Valores clave de lujo, con cert. COMEX). Cat. + 3.135 €. 1.000
 F 178 * 636/49 CTA. **1 Céntimo a 10 Pesetas y urgente**. LUJO. Cat. + 1.870 €. 450
 F 179 **/* 636/49 CTA. **1931 Montserrat**. 14 valores. Sellos con y sin fijasellos. Algún valor bajo con algún diente tonalizado. 4 pts. d. 14 y goma no original. 10 pts. sin fijasellos. Examinar. Cat. 1.870 €. 275
 F 180 o 647. **4 Pesetas** lila. Leve doblez diagonal. Cat. 735 €. 90
 F 181 ** 650/4 CTA. **5 Céntimos a 1 Peseta**. Mayoría lujo. Cat. + 143 €. 35
 182 ** 650/654 CTA. **5 Céntimos a 1 Peseta**. 50 c. inapreciable punto de aguja. Cat. 285 €. 30
 F 183 ** 650N/654N CTA. **5 Céntimos a 1 Peseta**. Aéreos. Dentado 14. Numeración ceros. Bien centrados. Cat. 1.015 €. 180

EMISION 1931-1932. Personajes

F 184 ** 655/61 CTA. **5 Céntimos a 50 Céntimos**. Bien centrados. 50 c. leve doblez horizontal (horizontal crease). Cat. 1.260 €. 125
 185 * 655/61 CTA. **5 a 50 Céntimos**. Cat. 295 €. 75
 F 186 * 655H/9H CTA. **5 Céntimos a 30 Céntimos**. HABILITACIÓN CUPP. Cat. 240 €. 75

EMISION 1932. Personajes y Monumentos

F 187 ** 662/675 CTA. **2 Céntimos a 10 Pesetas**. Bien centrados. Cat. 310 €. 115
 F 188 ** 662/675 CTA. **2 Céntimos a 10 Pesetas**. Cat. 310 €. 70
 F 189 * 662/675 CTA. **2 Céntimos a 10 Pesetas**. Cat. 165 €. 40
 F 190 ** 666ccs. **20 Céntimos** lila rosa. COLOR CAMBIADO SIN DENTAR. Cat. + 209 €. 60
 F 191 ** 666ccas. **20 Céntimos** verde oscuro. COLOR CAMBIADO SIN DENTAR. Cat. + 121 €. 40
 F 192 ** 667cc y 667ccs. **25 Céntimos** verde azulado. Variedad color cambiado. Dentado y sin dentar. Cat. +192 €. 60
 F 193 ** 670ccs. **40 Céntimos** verde azulado. COLOR CAMBIADO SIN DENTAR. Lujo. Cat. + 132 €. 40

EMISION 1933. Urgente

F 194 * 679s, 679as. **20 Céntimos** carmín y **20 Céntimos** rojo. SIN DENTAR. Bordes de hoja. Cat. + 88 €. 30

EMISION 1934. Ramón y Cajal

F 195 ** 680s CTA. SIN DENTAR. Cat. 100 €. 30

EMISION 1935. Autogiro

F 196 ** 689 CTA. **2 Pesetas** azul. Bien centrado. Cat. +65€. 25

EMISION 1935. Lope de Vega

F 197	**	690/693 CTA. 15 Céntimos a 1 Peseta . Bien centrados. Cat. +160 €.	50
F 198	*	690s/3s CTA. 15 Céntimos a 1 Peseta SIN DENTAR . Valor clave, un margen justo. Cert. CAJAL y firmado F. del TARRÉ. Cat. 730 €.	150
F 199	**	692s. 50 Céntimos azul oscuro . Sin dentar. LUJO. Cat. 170 €.	40

EMISION 1936. Prensa

200	**	695/710 CTA. 1 Céntimo a 10 Pesetas y urgente . Cat. 94 €.	30
201	**	711/725 CTA. 1 Céntimo a 10 Pesetas . Cat. 71 €.	20

EMISION 1937. Gregorio Fernández

202	**	726s CTA. 30 Céntimos carmin. SIN DENTAR . Cat. 44 €.	12
-----	----	--	----

EMISION 1936. Exposición Filatélica de Madrid

F 203	**	727/728 CTA. 10 y 15 Céntimos . Bordes de hoja. Cat. 190 €.	60
F 204	**	727/8 (15). 10 y 15 Céntimos . Bloque de 15. Raro. Cat. 2. 850 €.	600
205	*	727/728 CTA. 10 y 15 Céntimos . Cat. 140 €.	45
F 206	**	729/30 CTA. 1936. 2 valores. Expo Madrid , sobrecarga CORREO AEREO. Lujo. Cat. 680 €.	125
F 207	**	729t/730t CTA. 10 y 15 Céntimos . Variedad "C" de CORREO deformada. Raros y de LUJO. Cert. COMEX. Cat. 1.020 €.	250
F 208	**	729M/730M CTA. 10 y 15 Céntimos . Sobrecarga MUESTRA. Cat. +352 €.	100

EMISION 1936. Personajes

F 209	*	732s/40s CTA. 10 Céntimos a 60 Céntimos SIN DENTAR . 9 valores. Cat. 137 €.	40
-------	---	--	----

EMISION 1936. Vuelo Manila-Madrid

F 210	**	741s. 30 Céntimos rojo. SIN DENTAR . Amplios márgenes. Cat. 170 €.	60
-------	----	---	----

EMISION 1938. Cifras

F 211	**	NE 29. 45 Céntimos rosa . No expendido. Lujo. Cat. 117 €.	40
F 212	**	NE 30. 45 Céntimos carmín . No expendido. Lujo. Cat. 117 €.	40

EMISION 1938. VII Aniversario de la República

F 213	**	756 CTA. Aéreo. Muy bien centrado. Cat. +225 €.	60
F 214	**	756 CTA. 2,50 Pesetas sobre 10 Céntimos rojo . Buen ejemplar. Cat. 225 €.	60

EMISION 1938. Defensa de Madrid

F 215	(*)	757s (4). 1938. Defensa de Madrid . Bloque de 4, variedad impresión sólo del color azul claro.	75
216	**	758 CTA. Hojita bloque. Cat. 65 €.	20
Fc 217	*	758a. Hojita bloque. Variedad azul verdoso. Leves manchitas de grasa de antiguo filoestuche. RARISIMA. Solo se emitieron 100 hojitas, entre los nos. 39001 y 39100. Cert. CEM.	450
F 218	**	759 CTA. Aéreo. Tipo 21. Cat. 900 €.	250
F 219	**	759 CTA. Aéreo. Posición 31. Reengomado (regummed). Cat. 450 €.	100
F 220	*	759s CTA. Aéreos. Posición 21. Sin dentar. Cat. 530 €.	150
F 221	*	759hi. Aéreo. Habilitación invertida en la parte inferior. Cert. COMEX. Cat. 786 €.	150

Fc 222	*	759t. Aéreo. Variedad "A" y "Y" de AYUDA unidas. Muy raro. Solo existen 100 ejemplares. Cert. COMEX.	600
--------	---	---	-----

EMISION 1938. Fiesta del Trabajo

F 223	**	762hpa. Variedad HABILITACIÓN 1 Peseta. Nº A.034.570. Raro y de lujo. Cert. CEM. Cat. + 352 €. . .	120
-------	----	--	-----

EMISION 1938. Constitución de los EE.UU.

224	**	764 CTA. Hojita bloque. Cat. 70 €.	20
Fc 225	**	764 b CTA. 1938. Hojita bloque. Fondo GRIS NEGRO. Inapreciables puntos tonalizados en la goma propios de esta tirada. Solo existen entre los nºs. 100.401 al 100.500 (100 EJEMPLARES). Rarísima. . .	900
F 226	*	764s CTA. Hojita bloque. SIN DENTAR. Conservación habitual. Raro sólo 400 de tirada. Cert. CEM. Cat. 440 €.	180
F 227	**	765 CTA. Aéreo. Cat. 835 €.	175
F 228	*	765 CTA. Aéreo. Posición 4. Cat. 450 €.	120
F 229	**	765s CTA. Aéreo + 5 Pesetas . SIN DENTAR. Firmado SANABRIA, MONGE y ROIG. Cert. FRIEDL (1983). Cat. 700 €.	150
F 230	**	765s CTA. Aéreo. SIN DENTAR. Cert. CEM. Cat. 700 €.	150
F 231	**	765sv. Aéreo. Sin dentado vertical. Raro. Cert. COMEX. Cat. +660 €.	250
F 232	**	765hi. Aéreo. Sobrecarga invertida. Cat. +522 €.	150
F 233	**	766 CTA. Hojita bloque. Lujo. Cert. COMEX (2016). Cat. 2.500 €.	800
F 234	**	766 CTA. Hojita bloque. Goma no original (not original gum). Cat. 1.500 €.	400
F 235	*	766a CTA. Hojita bloque. Variedad fondo gris. Solo 500 de tirada. Leves pliegues. Rara. Cert. COMEX. Cat. 2.015 €.	500
Fc 236	*	766hi. 1938 Constitución EEUU . Hoja bloque sobrecarga INVERTIDA. Goma tonalizada al dorso y algn punto de óxido. Rara. Tirada de 100. Cert. CEM. Cat. 10.000 €.	3.000

EMISION 1938. Cruz Roja

237	**	768 CTA. Lujo. Cat. 31 €.	10
-----	----	--------------------------------	----

EMISION 1938. Correo Submarino

F 238	**	775/80 CTA. 1 Peseta a 10 Pesetas . Muy bien centrados. Cat. 800 €.	250
F 239	**	775s/80s CTA. 1 Peseta a 15 Pesetas . SIN DENTAR. Todos los valores borde de hoja. 10 Pts. goma no original (not original gum).	250
F 240	*	775M/780M CTA. 1 a 15 Pesetas . 6 val. Sobrecarga MUESTRA. Cat. 486 €.	150
F 241	(*)	775PR/780PR CTA. Planchas inutilizadas en color negro sin dentar. Cat. 220 €.	50
F 242	**	781 CTA. Hojita bloque. Cat. 900 €.	225

EMISION 1938. Montserrat habilitados correo aéreo

F 243	**	782/6 CTA. Sobrecargados. Muy bien centrados.	50
F 244	**	782/786 CTA. Aéreos. Sobrecargados. Cat. 185 €.	40

EMISION 1938. Homenaje 43 División

F 245	**	787/788, 787A788A CTA. 25 y 50 Céntimos . Dentados y sin dentar. Cat. 144 €.	45
-------	----	--	----

EMISION 1938. II Aniversario Defensa de Madrid

246	**	789/790, 791. Sobrecargados. Cat. 50 €.	15
-----	----	--	----

EMISION 1938. Milicias

Fc 247	**	792/800 CTA. 5 Céntimos a 10 Pesetas. Lujo. Rara en esta calidad. Cert. COMEX. Cat. 1.155 €.	400
F 248	**	792/800 CTA. 5 Céntimos a 10 Pesetas. 9 valores. Bien centrados. Cat. + 1.155 €.	300
F 249	**	795M/800M CTA. 45 Céntimos a 10 Pesetas. 6 val. sobrecarga MUESTRA. Raros. Cat. +1.052 €.	300
F 250	*	792N/800N CTA. 5 Céntimos a 10 Pesetas. Numeración ceros. Espléndida. Cat. 1.235 €.	350
F 251	**	797sv. 1,20 Pesetas negro. SIN DENTADO VERTICAL. Lujo. Cat. + 352 €.	100

EMISION 1939. Correo de Campaña

F 252	**	NE 46s/55s CTA. 5 Céntimos a 1,25 Pesetas. NO EXPENDIDOS. SIN DENTAR. Cat. + 643 €.	175
-------	----	---	-----

ESTADO ESPAÑOL

Fc 253	**	801 CTA. 1936 Escudo de España. Emisión de Granada. Muy bien centrado. Raro en esta calidad. Cert. COMEX (2016). Cat. 3.000 €.	600
Fc 254	**	801 CTA. 1936. 30 Céntimos azul. Emisión de Granada. Muy bien centrado. Cert. COMEX. Cat. 1.540 €.	450
F 255	*	801 CTA. 1936 Escudo de Granada. Centrado de LUJO. Raro en esta calidad. Cert. COMEX. Cat. 1.850 €.	400
F 256	**	802/13 CTA. 1936-7 Junta de Defensa. 13 valores, incluyendo 808A. Cat. 465 €.	90
F 257	*	802/813 CTA. 1936-37 Junta de Defensa. 12 val. Cat. 257 €.	50
F 258	**	803s/13s CTA. 1936 Junta de Defensa. 12 valores SIN DENTAR. Cat. 430 €.	150
F 259	*	803s/813s CTA. 1936-37 Junta de Defensa. Sin dentar. 4 ptas. leve doblez. Cat. 380 €.	50
F 260	**	805sh (4). 1936-37 Junta de Defensa. 10 Céntimos. Bloque de cuatro sin dentado horizontal y dos sellos doble dentado vertical. No reseñado.	30
F 261	*	812p. 4 Pesetas lila, rojo y amarillo. Variedad papel estucado. Cat. 135 €.	35
F 262	(*)	813ps (2). 10 Pesetas castaño amarillento. Variedad PAPEL ESTUCADO. Pareja sin dentar. LUJO. Cat. 320 €.	75
F 263	**	814/831, 816A/816B, 823A CTA. 1937-40 Cifras, Cid e Isabel. Cat. 630 €.	150
F 264	**	814/31 CTA. 1937-40 Cifras, Cid e Isabel. 18 valores. Cat. 510 €.	90
F 265	**	814/31 CTA. 193-40 Cifras, Cid e Isabel. 18 valores. Cat. 510 €.	90
F 266	**	816ec y 816ecs. 1937 El Cid. 5 c. verde COLOR CAMBIADO. Dentado y sin dentar. Cat. 180 €.	60
F 267	o	823et. 1937-40 Cifras, Cid e Isabel. 30 Céntimos rosa. Variedad pie de imprenta a la izquierda. Raro. Cat. 280 €.	100
F 268	**	833/835 CTA. 1937 Año Jubilar Compostelano. Cat. 108 €.	25
269	**	836/837 CTA. 1937 Toledo. Hojitas bloque. Cat. 164 €.	40
270	**	836/7, 847 y 849 CTA. 1937- 1938. Hojitas bloque. Cat. 349 €.	60
F 271	**	838/9 CTA. 1937. Toledo. Hojitas bloque. Sin dentar. Cat. 1.500 €.	450
F 272	**	841/4 CTA. 1938 Fernando el Católico. 4 valores. Muy bien centrados. Cat. + 107 €.	35
F 273	**	844Aes. 30 Céntimos rojo. Variedad "CMS" en lugar de "CTS". Sin dentar. Raro. Cat. +145 €.	45
F 274	**	844Aeca. 1937 Fernando el Católico. 30 Céntimos negro. CAMBIO DE COLOR. Cat. + 175 €.	60
F 275	**	844Aecm. 1938 Fernando el Católico. 30 Céntimos castaño rojizo. CAMBIO DE COLOR. Cat. + 190 €.	55
F 276	**	847 CTA. 1938 Monumentos. Hojita bloque. Cat. 120 €.	40
F 277	**	847cc CTA. 1938 Catedrales. Hojita bloque. Variedad colores cambiados. Rara. Cat. 360 €.	100
F 278	**	848 CTA. 1938 Monumentos. Hojita bloque SIN DENTAR. Leves sombras del tiempo que no afectan a los sellos. Cat. 225 €.	40
279	**	848 CTA. 1938 Catedrales. Hojita bloque. Sin dentar. Cat. 132 €.	40
280	**	849 CTA. 1938 Ejército y Marina. Hojita bloque. Cat. 65 €.	20
281	**	849 CTA. 1938 Ejército y Marina. Hojita bloque. Cat. 65 €.	20
282	**	849 CTA. 1938 Ejército y Marina. Hojita bloque. Cat. 65 €.	20
F 283	**	850 CTA. 1938 Ejército y Marina. Hojita bloque sin dentar. Cat. 330 €.	90
284	**	850 CTA. 1938 Ejército y Marina. Hojita bloque sin dentar. Cat. 330 €.	90

F 285	**	851/4 CTA. 1938 Alzamiento . 4 valores. Cat. 305 €.	75
F 286	*	851/4 CTA. 1938 Alzamiento Nacional . Cat. 185 €.	40
F 287	*	851s/854s CTA. 1938 Alzamiento Nacional . 4 val. Sin dentar. Nº 853 doblez horizontal. Raros. Cat. 1.100 €.	250
F 288	**	855/60 CTA. 1938-9 Isabel la Católica . 6 valores. Bien centrados. Cat. 182 €.	40
F 289	**	855/860 CTA. 1938-9 Isabel la Católica . 6 valores. Centrados. Cat. 182 €.	45
290	**	862/863 CTA. 1938 Lepanto . Hojitas bloque. Puntos habituales. Cat. 98 €.	20
F 291	**	864/5 CTA. Hojitas bloque. SIN DENTAR. Habitual estado de conservación. Cat. 1.500 €.	350
F 292	**	867/78 CTA. 1939 Franco . 12 valores. Cat. 360 €.	50
F 293	**	867/878 (4) CTA. 1939 Franco . Bloques de cuatro. Cat. 1.860 €.	300
Fc 294	**	867s/878s CTA. 1939 Franco . 12 val. SIN DENTAR. Cat. 1.120 €.	270
F 295	**	883ccs. 1939 La Cierva . 50 Céntimos. Variedad color cambiado. Sin dentar. Cat. +480 €.	90
F 296	**	889/903 CTA. 1940 Pilar . 15 valores. Cat. 660 €.	150
F 297	**	889/903 CTA. 1940 Pilar . Cat. 660 €.	180
F 298	**	889/903 CTA. 1940 Pilar . 10 Pesetas. Cert. COMEX (2016). Cat. 660 €.	180
F 299	*	889/903 CTA. 1940 Pilar . Cat. 370 €.	100
F 300	**	901ccs/2ccs CTA. 1940 Pilar . 4 y 10 Ptas. Variedad colores cambiados. Sin dentar. Cat. +220 €.	60
F 301	**	904/13 CTA. 1940 Pilar . Aéreos. 10 valores. Cat. 805 €.	175
F 302	*	904/13 CTA. 1940 Pilar . Aéreos. Cat. 405 €.	100
F 303	**	904s/913s CTA. 1940 Pilar . Aéreos. SIN DENTAR. Cat. 665 €.	250
F 304	*	912ccN/913ccN. 1940 Pilar . Aéreos. Variedad colores cambiados y numeración ceros. Cat. 336 €.	100
F 305	**	919/935 CTA. 1940-45 Franco . 17 val. Cat. 680 €.	200
F 306	**	919/35 CTA. 1940-5 Franco . 17 valores. Algún valor bajo leve sombra del tiempo. Cat. 680 €.	100
F 307	**	919/935 CTA. 1940 Franco . 17 val. Algunos valores, incluso valor clave, sombras del tiempo. Cat. 680 €.	50
F 308	**	924dh (4). 30 Céntimos azul. Bloque de cuatro. Variedad DENTADO HORIZONTAL MUY DESPLAZADO. Raro y no reseñado.	50
F 309	**/*	925iw. 40 Céntimos verde. Tira de tres, VARIEDAD FUELLE HORIZONTAL. Raro. Cat. +270 €.	60
F 310	**	925 (4). 1939 Franco . 40 c. verde grisáceo. Bloque de cuatro. Variedad triple impresión, dos invertidas. Raro.	50
F 311	*	934d. 1939 Franco . 10 Pesetas castaño. Variedad dentado 10 de línea. Raro. Cert. GRAUS. Cat. 385 €.	120
F 312	*	934cc. 10 Pesetas castaño lila. Variedad color cambiado. Raro. Cat. 550 €.	180
F 313	**	937efs. 1940 Pro Tuberculosos . 20 Céntimos verde. Variedad sin Cruz de Lorena. Sin dentar. Cat. +140 €.	50
F 314	**	961/9 CTA. 1943 Año Santo . 9 valores. Cat. 145 €.	50
F 315	*	988efs. 25 Céntimos rosa. Variedad SIN CRUZ DE LORENA. Sin dentar. Cat. 140 €.	40
F 316	**	1002cca. 1946 Hispanidad . 50 c. Variedad color rosa carminado. Cat. +145 €.	50
F 317	**	1015/1016 CTA. 1947 Falla y Zuloaga . Bien centrados. Cat. 440 €.	90
F 318	**	1015/6 CTA. 1947 Falla y Zuloaga . Centrados de lujo. 50 Pts. sombra del tiempo. Cat. 440 €.	40
F 319	o	1015/1016 (4) CTA. 1947 Falla y Zuloaga . Bloques de cuatro. Nº 1016 dentado irregular. Cat. 430 €.	100
F 320	*	1015N/1016N CTA. 1947 Falla y Zuloaga . Numeración ceros. Rara. Cat. 500 €.	125
Fc 321	**	1047s. 1949 Franco . 20 c. violeta. Variedad sin dentar. Muy raro. Cert. COMEX.	275
F 322	**	1048s. 1949 Franco . 25 cts. SIN DENTAR. Variedad fuelles del papel. Cert. COMEX de bloque de cuatro. Muy raro.	175

II CENTENARIO

F 323	**	1075/82 CTA. 1950 Centenario del Sello . Cat. 625 €.	200
Fc 324	**	1075/82 CTA (4). 1950 Centenario del sello . Bloques de cuatro. 75 c. (de escaso valor) leves puntos de óxido. Cat. 2.500 €.	550
Fc 325	☒	1083, 1083A/1083B CTA. 1950 Visita Caudillo a Canarias. Serie completa en Sobre Primer Día, incluyendo el raro Canarias sin número. Leves tonalizaciones, propias de estos sobres. Precioso y raro. Cert. COMEX. Cat. +6.750 €.	2.000

F 326	**	1083A/B CTA. 1950 Visita a Canarias. 1ª tirada. Lujo. Cert. COMEX (2016). Cat. 590 €.	200
F 327	**	1088/1089 CTA. 1951 Visita a Canarias. 2 val. Correo. Centrados. Cat. 270 €.	50
F 328	*	1088he/1089he. 1951 Visita Caudillo a Canarias. Variedad "CAUDILLO" más corto. Cat. 370 €.	75
F 329	**	1090 CTA. 1951. Visista a Canarias. Lujo. Cert. COMEX (2016) Cat. + 1060 €.	250
F 330	**	1090 CTA. 1951 Visita del Caudillo a Canarias. Centrado habitual. Cat. 1.060 €.	150
F 331	**	1090 CTA. 1951 Visita Caudillo a Canarias. Muy bien centrado. Inapreciable adherencia al dorso sin importancia- Cat. +1.060 €.	125
Fc 332	**	1090 CTA (4). 1951 Visita Caudillo a Canarias. Bloque de cuatro. Centrado excepcional. Lujo. Raro en esta calidad. Cat. + 4.240 €.	750
F 333	**	1124/1125 CTA. 1953 Legazpi y Sorolla. Cert. COMEX.	280
Fc 334	**	1124/5 CTA. 1953 Legazpi y Sorolla. Bloques de cuatro. Centrado perfecto. Lujo. Cat. + 5.500 €.	800
F 335	**	2601pdv (2). 1981 Juan Carlos I. 50 Pesetas rojo. Pareja vertical, variedad dentado horizontal desplazado. Cat. 170 €.	30
F 336	**	2879. 1987 Juan Carlos I. 30 Ptas. ultramar. Variedad dentado muy desplazado "ESPAÑA correos" omitido. Raro.	40
F 337	**	2958. 1988 JJ.OO. de Seúl. 50 Ptas. multicolor. Variedades colores muy desplazados. Raro. Cert. GRAUS (fotocopia).	60
F 338	**	2989. 1989 María de Maeztu. 20 Ptas. multicolor. Color rojo omitido.	50
F 339	**	2998id (8). 1989 Cuerpo de Correos. 20 ptas. multicolor. Bloque de ocho variedad colores desplazados. Cat. 400 €.	75
F 340	**	3869C. 2002 Flores. Carnet variedad DENTADO HORIZONTAL MUY DESPLAZADO. Muy raro.	100
F 341	**	3004 dw. 1989. Juan Carlos I. 15 Pesetas verde. Variedad SIN DENTAR parcialmente.	40
F 342	(*)	3508. 1997 Patrimonio de la Humanidad. PRUEBA DE ARTISTA. Grabado en negro. Firma autógrafa del grabador "Heras" y numerador 6/50. Rara.	150
F 343	(*)	3509. 1997 Patrimonio de la Humanidad. PRUEBA DE ARTISTA. Grabado en negro. Firma autógrafa del grabador "A. de Oro" y numerador 6/50. Rara.	150
F 344	(*)	3518. 1997 Facultad de Veterinaria en Córdoba. PRUEBA DE ARTISTA. Grabado en negro. Firma autógrafa del grabador "A. de Oro" y numerador 6/50. Rara.	150
F 345	(*)	3549. 1998 García Lorca. PRUEBA DE ARTISTA. Grabado en negro. Firma autógrafa del grabador "Heras" y numerador 6/50. Rara.	150
F 346	(*)	3558. 1998 Patrimonio de la Humanidad. PRUEBA DE ARTISTA. Grabado en negro. Firma autógrafa del grabador "A. de Oro" y numerador 6/50. Rara.	150
F 347	(*)	3559. 1998 Patrimonio de la Humanidad. PRUEBA DE ARTISTA. Grabado en negro. Firma autógrafa del grabador "Heras" y numerador 6/50. Rara.	150
F 348	(*)	3662. 1999 Patrimonio de la Humanidad. PRUEBA DE ARTISTA. Grabado en negro. Firma autógrafa del grabador "Heras" y numerador 6/50. Rara.	150
F 349	(*)	3663. 1999 Patrimonio de la Humanidad. PRUEBA DE ARTISTA. Grabado en negro. Firma autógrafa del grabador "Heras" y numerador 6/50. Rara.	150
F 350	**	4087 A CTA. 2004. Exposición Filatélica Valencia. Producto especial. Cat. 75 €.	30

ESPAÑA VARIOS

BARCELONA

F 351	(*)	2efs/6efs CTA (2). 1929-31. 5 valores en parejas. ERRORES DE IMPRESIÓN. Falta el color del fondo. Sin dentar. Cat. 548 €.	60
F 352	**	NE9hi/NE16hi. 1932. Sobrecarga invertida. No expendidos. Errores de impresión. Cat. +410 €.	100
F 353	**	NE9/NE16 CTA. 1932. Sobrecargados. No expendidos. 8 valores reunidos en dos bloques de cuatro. Cat. +400 €.	120
F 354	**	NE 22/4 CTA. 1936 V Aniversario de la República. 3 valores NO EXPENDIDOS. Cat. 365 €.	90
F 355	**	14/8 CTA. 1936 Feria de Muestras. 5 valores. SIN DENTAR. Cat. 210 €.	40

F 356	(*)	Hojitas 38s/39s CTA. 1942 III Aniversario Liberación de Barcelona. Hojitas sin dentar. Cat. 590 €.	100
F 357	(*)	Hojita 52 (2). 1943. Hojita capicúa, una sin dentar y otra dentado 16. Muy rara.	300
F 358	**	NE 27/8 CTA. 1945 Aniversario de la Liberación. Hojita bloque. Cat. 114 €.	25
F 359	**	Hojitas NE29/NE30 CTA. 1945 Navidad. No expandidas. Cat. 520 €.	100
F 360	**	NE 32 CTA. 1945. Hojita bloque. No expandida. Cat. 275 €.	55
F 361	**	Telégrafos 4/8 CTA. 1934. 5 valores sobrecargados. Cat. 223 €.	50
F 362	(*)	Telégrafos 9s. 1936. Sin dentar y sin número de serie. Cat. 134 €.	40
F 363	**	Telégrafos 97/20 CTA. 1942-5. 4 valores sobrecargados. N° 18 sombras del tiempo. Raros. Cat. 595 €.	120
F 364	**	18 hcc. 1942-5. 10 Céntimos sobre 30c. azul. Variedad HABILITACIÓN EN ROJO. Raro. Dentado y goma habituales. Cat. 510 €.	150
Fc 365	☒	Mensajerías P.E.B. 4 s. Postal Express de Barcelona. 10 c. verde azulado SIN DENTAR, matasello "ciclista". Extraordinariamente rara, posiblemente única conocida.	1.500

ASTURIAS Y LEON

F 366	**	3. 1936-37. 5 c. rojo. Centrado habitual. Cat. 210 €.	60
F 367	**	10hh. 1937. 60 c. sobre 5 c. rojo. Doble impresión de la habilitación. N° 558104. Rarísimo. Solo existen 50 sellos.	250
F 368	**	NE15hdv. Tirada 50.	150

CANARIAS

F 369	*	14/19 CTA. 1937 Sobrecargados. 6 val. Cert. COMEX.	120
F 370	o	18hcc. 1937 Sobrecargados. Sobrecarga azul. Tipo I. Solo existen 10 sellos. Adelgazado (thin). Cert. COMEX.	160
F 371	*	1937 x 23/30 cta. Sobrecargados. 8 val. Valor clave, 80 c. sobre 2 c. tipo X. Cert. COMEX.	125
F 372	**/*	31hh/33hh CTA. 1937 Alzamiento. Variedad SOBRECARGA DOBLE. Raros. Cert. COMEX.	100
F 373	**	40/3 CTA. 1937-9. 4 valores sobrecargados. Cat. 115 €.	40
F 374	**	44/51 CTA. 1938 Sobrecargados. 8 val. Cat. 197 €.	50
F 375	**	Hojita 63. 1939 Monumentos. Hojita bloque sin dentar. Sobrecarga roja. Rara.	450

LOCALES REOUBLICANOS

F 376	**	BARCELONA 1/4 CTA. 1931 Sobrecargados REPUBLICA. 4 val. Raros. Cert. COMEX.	150
F 377	**	BARCELONA 12hph. 1931. 25 c. Pareja uno sin sobrecarga.	120
Fc 378	*	TOLOSA 1hi, 4hi. 1931. 2 y 5 céntimos. Sobrecarga invertida. Sólo existen 25 series.	600
Fc 379	*	TOLOSA 12hi, 13hi y 15hi. 1931. 5 c., 5 c. y 15 c. Sobrecarga invertida. Solo existen 25 sellos del nº. 12hi. Muy raros. Cert. CEM.	800
F 380	*	TOLOSA 20. 1931. 40 céntimos. Sobrecarga roja. Tirada de 50 sellos.	250

LOCALES PATRIOTICOS

F 381	*	ANTEQUERA 1/18 CTA. 1936. 18 val. Sobrecarga VIVA ESPAÑA.	150
F 382	*	BURGOS 56/58 CTA. 1936. 3 val. Fiscales sobrecarga VIVA ESPAÑA. Raros.	150
F 383	*	BURGOS 83B, 87B CTA (4). 1937 Sobrecargados. Bloques de cuatro.	100
F 384	*	DURANGO 1/16 CTA. 1937 Sobrecargados. 16 val. Raros.	150
F 385	*	HUESCA 17/23 CTA. 1937 Sobrecargados. Rara.	75
F 386	**	MALAGA 60/66 CTA. 1939. 7 val. Sobrecarga CONDE CIANO.	60
F 387	*	ORENSE 1/8 CTA. 1936. 14 val. Sobrecarga VIVA ESPAÑA.	75
F 388	*	STA. CRUZ DE TENERIFE 15/19 CTA. 1937. 5 val. en bloques de cuatro.	60
F 389	*	SEVILLA 85/94 CTA. Raros.	100

F 390	*	ZARAGOZA 86/92 CTA. Serie en bloques de cuatro, con las distintas sobrecargas. Valor de 1 c. sobrecarga roja, sin goma. Raros.	200
-------	---	--	-----

FRANQUICIAS

F 391	☒	1845 ca. MADRID a CORUÑA. Matasello fechador MADRID y marca FRANCO general, ambas en azul. Marcas DICCIONARIO GEOGRÁFICO/P. MADOZ/FRANCO en negro. Pieza de extraordinaria rareza. (Pascual Madoz, autor de la obra Diccionario Geográfico-Estadístico. Histórico de España y sus posesiones de Ultramar 1848-50, fue diputado en Madrid, ministro de Hacienda y gobernador en Barcelona).	300
F 392	*	1a ii (2). 1869 Alegoría postal . Pareja horizontal, un sello invertido. Rara y de LUJO. Cat. 170 €.	50
F 393	☒	1911 . Tres tarjetas postales en azul, rosa y castaño, impreso SERVICIO METEOROLOGICO NACIONAL/CORREOS/FRANQUICIA. Raras.	90
F 394	(*)	23 sp / 7 sp CTA. 1938 . Mercurio. 5 valores en PAPEL CARTÓN, sin dentar. Cat. 135 €.	60

TELEGRAFOS

F 395	**	13/6 CTA. 1901. Telégrafo Municipal de VILLADA . 4 valores con el dentado completo. Rara.	60
-------	----	---	----

BENEFICENCIA

F 396	(*)	Beneficencia B1/B7 CTA. 1926 Alegoría . 7 val. Rara.	200
F 397	**	Hojita 34 CTA. 1939 Velázquez . Hojita bloque. Cat. 81 €.	30
F 398	*	35 CTA. 1939 Velázquez . Hojita bloque SIN DENTAR. El fijasellos no afecta a los sellos. Cat. 320 €. Valor como **SH, 445 €.	100
F 399	**	SH35 CTA. 1939 Día del Huérfano Postal . Sellos procedentes de la hojita bloque sin dentar. Cat. 445 €.	60

HUERFANOS DE TELEGRAFOS

F 400	**	16s/20s CTA. 1938 Niños y Santiago Apóstol . 5 val. Sin dentar. LUJO. Cat. +440 €.	100
F 401	**	19ed. 1938 Motivos religiosos . 25 Céntimos violeta. Variedad doble impresión. Raro. Cat. +320 €.	80

ENTEROS POSTALES DE INICIATIVA PRIVADA

F 402	☒	1926 . 25 c. rojo tipo Vaquer. DIEZ HERMANOS Apartado 7 JEREZ DE LA FRONTERA. Sobre con ventanilla y botella de coñac. Usado. Raro.	100
F 403	☒	46. 1928 . 25 c. rojo tipo Vaquer IGNACIO CORUJO/MADRID. Dirigido a Barcelona. No catalogado con este valor.	90
F 404	☐	c. 1930 . BANDA DE PERIODICO impreso ABC/EMPRESA/BLANCO Y NEGRO/FRANQUEO CONCERTADO. Raro.	75

GUERRA CIVIL. ZONA NACIONAL

F 405		BALEARES . Subsidio al Combatiente. 5 Pesetas azul.	100
F 406		FALANGE . 10 c. azul y rojo. PRO PRESOS . Fdo. MALDONADO. No reseñado. Muy rara.	120

VIÑETAS

Fc 407		1900 circa . Mancomunitat de Catalunya. Serie de 7 val. incluyendo los rarísimos 5 y 10 Pts. Sellos nuevos con y sin goma.	750
F 408		1900 circa . Diputación provincial de Barcelona/Arbitrio provincial. 3 val. 5 Pts. habilitado s. 1 Pta., 2,50 y 50 Pts. Muy raros.	300

DEPENDENCIAS POSTALES

ANDORRA

F 409	**	72 CTA. 1972 Europa . 8 Pts. multicolor. Cat. 115 €.	25
Fc 410	**	202 s. 1987 Navidad . 20 Pesetas, SIN DENTAR borde de hoja. Rarísimo. Sólo se conoce un pliego de 24 ejemplares con numeración 0017.268.	300
F 411	**	Beneficencia 7/12 CTA. 1943 Historia del Correo . 6 val. Cat. 355 €.	100

ANTILLAS

Fc 412	(*)	3. 2 Reales carmín oscuro. Buen ejemplar. Cert. COMEX. Cat. 620 €.	250
F 413	*	15A. 1868 . 40 c. rosa. Sobrecarga HABILITADO POR LA NACION. Muy bien centrado. Cat. 87 €.	30

CABO JUBY

F 414	**	1hhi. 1916 . 5 c. sobre 4 ptas. rosa. Sobrecarga doble invertida. Raro. Cat. +835 €.	200
F 415	☒	1hh, 2hh. 1916 . A STA. CRUZ DE TENERIFE. 5 c. sobre 4 pts. rosa DOBLE HABILITACIÓN en violeta, y 10 c. sobre 10 ptas. DOBLE HABILITACIÓN en verde y rojo, matasello de favor CABO JUBY/CORREOS.	100
F 416	**	17. 1919 . 10 Ptas. naranja. Variedad trazo inferior de la "B" de CABO, rota. Muy raro. Cat. 1.650 €.	150
Fc 417	*	20. 1922-23 . 2 c. castaño. Variedad triple habilitación. Gran rareza. No catalogado. Cert. GRAUS.	700
F 418	**	21hp. 1922-23 . 20 Céntimos violeta. Variedad "J" rota. Raro. Cert. GRAUS. Cat. +655 €.	200
F 419	**	26/39 CTA. 1926 Cruz Roja . 14 valores. Cat. 100 €.	30
	*	40/50 CTA. 1928. 11 valores Sevilla-Barcelona . Mayoría bien centrados. Cat. 114 €.	25
F 421	*	51M/66M CTA sin 62M. 1934 . Sobrecargados y con habilitación MUESTRA. 15 val. Cat. 1.150 €.	325
F 422	**	53hcc. 1934-36 . 10 Céntimos verde. Variedad habilitación en rojo desplazada. Raro.	125
F 423	*	67/84 CTA. 1935 Sobrecargados . 18 val. Cat. 540 €.	150
F 424	*	85/101 CTA. 1037. 17 valores. Alzamiento Nacional . Raros. Cat. 500 €.	150
F 425	**	Beneficencia 1s-6s CTA. 1938 Sobrecargados . 6 val. Cat. + 220 €.	70

CUBA

Fc 426	☒	1849 . VERACRUZ a HABANA. Circulada por el correo inglés marca PAID/AT/VERACRUZ y tarifa manuscrita '2/-', aunque finalmente circuló por el correo Español. Marca EMPRESA/YNDIAS de la Nueva Empresa de Correos Marítimos y tasa de 4 reales ambas en amarillo. Muy rara combinación de marcas.	800
F 427	☒	1850(19 Diciembre) . SANTANDER a HABANA. Fechador rojo de salida y fechador EMPRESA ESPAÑA en amarillo de llegada (PE 31). RARISIMA y PRECIOSA.	275
Fc 428	☒	Ed.4. 1858 . HABANA correo interior. Frente carta (con el dorso de la envuelta adherido al dorso) circulada con sello de 1/4 s. 2 reales , mat. PARRILLA COLONIAL y fechador en azul HABANA/ (1) en azul. MAGNÍFICA y RARA. Cert. COMEX.	550
F 429	☒	Ant.7 (4). 1858 . HABANA a CÁDIZ. 1/2 real azul tira de cuatro. Mat. PARRILLA COLONIAL. Manuscrito 'por Isabel 2ª'. Magnífico y RARO franqueo de cuatro portes.	325
F 430	*/(*)	13/16, Sc. 23/26 CTA. 1866 Isabel II . 4 val. Buenos ejemplares. 5 c. y 40 c. sin goma.	30
F 431	*	17. 1866. 1/4 r. negro sobre anteadado. Cat. 90 €.	25
F 432	(*)	18/21 CTA. 1867 Isabel II . 4 valores. Bien centrados. N° 19 con goma. Cat. 141 €.	45
F 433	o	24. 1870 Efigie alegórica . 5 c. azul. Centrado de LUJO. Cat. 105 €.	30
F 434	o	30. 1874. Alegoría de España . 1 Pta. carmín. Muy bien centrado. Cat. 123 €.	40
F 435	*	44/49 CTA. 1878 Alfonso XII . Cat. 150 €.	40
F 436	(*)	74/88 CTA. 1883 . 15 valores. Algún valor pequeño defecto (some value little deffect). Valor clave sin defecto. Cat. 600 €.	120

ELOBEY

F 437	*	18N. 1903 . 10 ptas. azul. Bien centrado. Cat. 610 €.	150
F 438	*	35/50 CTA. 1907 Alfonso XIII . 16 val. Muy bien centrados. Raros en esta calidad. Cat. +185 €.	60

FERNANDO POO

F 439	(*)	1. 1868 . 20 c. castaño. Bien centrado. Cat. +925 €.	150
F 440	*	24hhi. 50 c. sobre 2 c. rosa. DOBLE HABILITACION, UNA INVERTIDA. No catalogado.	50
F 441	*	24hh var. 50 c. sobre 2 c. rosa. Pareja con DOBLE HABILITACION a caballo entre los dos sellos. Fdo. Gálvez. No catalogado.	65
F 442	*	32 + 32hh. 5 c. sobre 2 c. rosa. Pareja, uno DOBLE SOBRECARGA. Cat. +211€.	60
F 443	*	35hi. 5 c. sobre 10 c. castaño. HABILITACION INVERTIDA. Fdo. GALVEZ. Cat. 145 €.	50
F 444	*	70hh. 1900 Alfonso XIII . 5 c. sobre 4 c. DOBLE SOBRECARGA en violeta y azul. Raro.	80
F 445	**	168/178 CTA. 1929 Expo. Sevilla-Barcelona . 11 val. LUJO. Cat. 152 €.	50

FILIPINAS

F 446	☒	1861 . MANILA a ESPAÑA. 1 real verde (3), mat. PARRILLA COLONIAL y fechador de Manila. Rotura en el anverso. Muy raro franqueo.	325
F 447	o	3c. 1854 . 1 real gris azulado. Anulado con rayas de tinta. Buen ejemplar. Cat. 530 €.	125
F 448	o	6a. 1856-66. Isabel II. 1 Real verde (Antillas 2). Matasellos fechador MANILA en negro.	45
F 449	*	20E. 2 Reales rojo. HABILITADO/ POR LA/ NACION. Raro. Cert. COMEX. Cat. 390 €.	120
Fc 450	*	35e. 1876 . 2 Céntimos naranja, ERROR DE COLOR. Posible ensayo de color con dentado y goma originales. Rarísimo.	350
Fc 451	*	35es. 1876 . 2 Céntimos violeta sin dentar. ERROR DE COLOR. Se trata de un ensayo de color con goma original y adelgazamiento (thin). Rarísimo.	225
F 452	*	130A/130J CTA. 1898 Sobrecargados . 9 val. Cat. 145 €.	55
F 453	☐	Telégrafos 3, 7, 10 y 14. 1884 . Recibo de Telegrama a BARCELONA. 250 mil. (15), 2 c. (2), 10 c. y 5 pesos (12). Todos con taladro.	50
F 454	**	Telégrafos 18. 1886-88 Alfonso XII . Cat. +240 €.	75
F 455	(*)	Telégrafos 29 var. 1890 . 12 4/8 c. VARIEDAD COLOR CASTAÑO. No en Edifil. Gálvez 54. Rarísimo.	225
Fc 456	(*)	Telégrafos 31 var. 1890 . 25 c. VARIEDAD COLOR VERDE. No en Edifil. Gálvez 55. Rarísimo.	225
F 457	o	Fiscales Gálvez 20/21 CTA. 1866 . Sellos de 5 pesos de Derecho Judicial, sobrecarga RECARGO DE CONSUMO. Muy raros.	150
F 458	*	Enteros Postales 12/19 CTA. 1896 Alfonso XIII . Serie completa sencillos e ida y vuelta. Buena calidad. Cat. 404 €.	70

GUINEA

F 459	*	43/58 CTA. 1907 Alfonso XIII . 16 val. Cat. 180 €.	60
F 460	*	84A. 1911 Alfonso XIII . 10 Pesetas rojo. Sobrecarga tipo II. Cat. 195 €.	60
F 461	☒	167/8, 171 y 173. 1924 SANTA ISABEL (F. POO) a ALEMANIA . Al dorso tránsitos y llegada. Rara.	150
F 462	**	179/90 CTA. 1926 Cruz Roja . 12 valores. Cat. 89 €.	30
F 463	**/*	232N/43N, sin 238N. 1932. Serie a falta del 40 c.11 valores numeración CEROS. Valores clave sin fijasellos y centrados de lujo. Cat. + 506 €.	90
F 464	o	253hzd (4). 1937-38 Indígenas . 30 c. sobre 40 c. azul. Bloque de cuatro, un sello variedad cifra "3" inclinada. Raro. Cat. +222 €.	60
F 465	☒	254 (4). 1939. De BATA a RÍO BENITO. 40 c. sobre 80 c., bloque de cuatro, matasello fechador. Raro.	60
F 466	**	256s/259s (2). 1939 Cid e Isabel . Cuatro valores en pareja sin dentar. N° 258 margen superior justo. Cat. +580 €.	100

IFNI

F 467	**	15A/15G CTA. 1941 La Cierva . 7 val. Cat. 124 €.	45
-------	----	---	----

MARRUECOS

F 468	☒	Esp. 48. 1859 . Envuelta de MELILLA a TRUJILLO. 4 c. rojo, matasello MELILLA/CÁDIZ. Rarísimo. Muy pocas cartas conocidas.	200
F 469	*	1/13 CTA. 1903-1909 Sobrecargados . 13 val. Mayoría bien centrados. Cat. 218 €.	60
F 470	o	41he. 1914 . 10 pts. naranja. Variedad "S" invertida.	60
F 471	*	57/63 CTA. 1916-20 . 7 valores sobrecargados. Cat. 117 €.	30
Fc 472	*	59ec. 1916-20 . 5 c. Error de color castaño oliva. Raro. Fdo. GALVEZ. Cat. 720 €.	180
F 473	☒	63. 1921 . De LARACHE a FERROL. 30 c. verde, bisectado, matasello fechador. Muy raro.	70
F 474	*	74/80 CTA. 1921-27 Sobrecargados . 7 val. Cat. 390 €.	140
F 475	**	119/131 CTA. 1929 Expo. Sevilla-Barcelona . 13 val. Bien centrados. Cat. +118 €.	40
F 476	*	148/60 CTA. 1935-37 Vistas y paisajes . 13 valores. Cat. 324 €.	90
F 477	**	169/85 CTA. 1937 Alzamiento Nacional . 17 valores. Cat. 109 €.	40
F 478	**	186s/195s CTA. 1938 Paisajes . 10 val. Sin dentar. Cat. +255 €.	75
F 479	*	200/216 CTA. 1940 Motivos diversos . 17 val. Cat. 82 €.	30
F 480	(*)	200M/216M CTA. 1940 Sobrecargados MUESTRA . Archivo ... Oliva de Vilanova. 17 val. Sin dentar. Cat. 620 €. ...	125
F 481	**	217/233 CTA. 1940 Alzamiento . 17 val. Raros en ésta calidad. Cat. 645 €.	200
F 482	*	234/240 CTA. 1941 Tipos diversos . 7 val.	30
F 483	*	Telégrafos 1/8 CTA. 1916 Sobrecargados . Mayoría numeración ceros. Cat. 340 €.	100
F 484	**	Telégrafos 16. 1917-18 . 10 Ptas. carmín. Centrado de LUJO. Numeración ceros. Cat. +240 €.	50
F 485	*	Telégrafos. 25/31 CTA. 1928. 7 valores. Raros. Muy buena calidad.	75
Fc 486	*	Telégrafos. 35/41 CTA. 1936. 7 valores sobrecargados. Fdos. Gálvez. Rarísimos. Cat. 615 €.	250
F 487	*	Beneficencia 26/31 CTA. 1943 Historia del Correo . 6 val. Cat. 192 €.	60

PUERTO RICO

F 488	☒	Ant.26. 1873 . FRONTAL circulado de S. JUAN a YABUCOA. 25 cts. castaño mat. ovalado estampado a la llegada ALCALDIA MUNICIPAL DE YABUCOA . MAGNÍFICO y RARO.	225
F 489	*/(*)	5/7 CTA. 1875 Sobrecargados . Bien centrados. Cat. 390 €.	90
F 490	*	8/10 CTA (4). 1876 Sobrecargados . Bloques de cuatro. Muy raro.	200
F 491	*	13s, 15s, 16s. 1877 Alfonso XII . 5, 15 y 25 c. Sin dentar. 15 c. leve sombra del tiempo. Cat. 302 €.	75
F 492	(*)	13ec y 14ec. 1877 Alfonso XII . 5 c. carmín y 10 c. castaño. ERRORES DE COLOR. Raros. 5 c. leves defectos (some stains and thins). Cat. 430 €.	60
F 493	**	Telégrafos 17s/18s CTA. 1878 Escudo . 2 val. Sin dentar. Cat. +128 €.	50
F 494	(*)	Telégrafos municipales AÑASCO. 19/20. 1888 . 9 y 21 cts. Defectos. Raros. Cat. 216 €.	40
F 495	(*)	Telégrafos municipales BAYAMÓN. 22 y 24. 1888 . 3 y 21 cts. Defectos. Raros. Cat. 173 €.	35
F 496	(*)	Telégrafos municipales YAUCO. 57, 61/62. 1888 . 3, 101/2 y 40 cts. Defectos. Raros. Cat. 324 €.	70

RIO DE ORO

F 497	*	11N, 13N. 1905 Alfonso XIII . 1 y 3 ptas. Muy bien centrados. Numeración ceros. Cat. 212 €.	50
F 498	*	17hi. 1907 . 15 c. sobre 25 c. azul. HABILITACIÓN INVERTIDA. Raro. Cat. 685 €.	125
F 499	*	39hh, 39hhc y 39hhca. 1908 . 15 c. sobre 75 c. Habilitaciones dobles en color violeta, verde y violeta y verde en el mismo sello. Cat. 275 €.	75
F 500	*	40C. 1908 Sello fiscal habilitado para Correos . 5 c. sobre 50 c. verde. Fdo. GALVEZ. Cat. 280 €.	60
F 501	*	63hcc. 15 c. violeta sobre 3 ptas. verde. CAMBIO DE COLOR EN HABILITACIÓN. Cat. 200 €.	90

SAHARA

F 502	*	12N. 1924 Dromedario e indígena . 10 Ptas. carmín violeta. Numeración ceros. Cat. 280 €.	60
F 503	**	NE 1/10 CTA. Dromedario e indígena . NO EXPENDIDOS. 10 valores. SIN DENTAR. Cat. 325 €.	90
F 504	*	25/35 CTA. 1929 Exposición Sevilla-Barcelona . 11 val. Sobrecargados. LUJO. Cat. 106 €.	40
F 505	**	38 Ahh. 1931-5 Dromedario e indígena . 15 c. verde azulado. HABILITACIÓN DOBLE DE ARRIBA A ABAJO. Cat. + 210 €.	30

F 506	**	41Ahcc. 1931-5 Dromedario e indígena. 30 Céntimos castaño rojizo. HABILITACIÓN DOBLE DE ARRIBA A ABAJO EN COLOR ROJO. Cat. + 360 €.	40
F 507	**/*	36B al 46B. 1932 Dromedario e indígena. 5 c. a 4 ptas. Sobrecarga horizontal. Únicamente el 4 ptas. tiene fijasellos. Cat. 232 €.	50
F 508	*	36Bhhi/37Bhhi, 40Bhhi, 41Bhhi CTA. 1934 Dromedario e indígena. 4 val. Doble sobrecarga, una invertida. El 10 c. no reseñado. Raros.	90
F 509	**	47C. 1934. 10 Ptas. carmín violeta. Variedad doble sobrecarga vertical, una invertida en distinto color. Raro. Cat. 425 €.	75
F 510	**	38D. 1935. 15 c. verde azulado. Variedad sobrecarga vertical de abajo a arriba en carmín y horizontal en azul. Cat. +200 €.	30
F 511	*	39D. 1935. 20 c. violeta. Variedad sobrecarga vertical de abajo a arriba en rojo y horizontal en azul. Raro. Cat. 400 €.	60
F 512	**	39Db. 1935. 20 c. violeta. Variedad sobrecarga vertical de arriba a abajo en rojo y horizontal en azul. Raro. Cat. +400 €.	50

TANGER

F 513	*	17/22 CTA. 1923-30 Sobrecargados. 6 val. Bien centrados. Cat. 140 €.	45
F 514	*	55 al 61. 1929 Vaquer. 25 c. a 10 ptas. 7 val. Cat. 603 €.	150
F 515	*	70/84 CTA. 1933-38. 15 val. Cat. 105 €.	40
F 516	(*)	140. 1938. 10 Ptas. castaño. Muy bien centrado. Cat. 180 €.	40
F 517	☒	160. 1948. Sobre certificado a MARRUECOS. 25 c. tipo Franco y 75 c. azul de Tánger. Preciosa combinación.	30

LOTES Y COLECCIONES

ESPAÑA

F 518		ESPAÑA.- Importante resto de colección de 1889 a 1949. Sellos nuevos, muchas series completas. Con y sin fijasellos y algunos, leves manchas del tiempo. En general, no hay sellos con defecto. Valor catálogo como con fijasellos +/- 6.000 €.	650
F 519		ESPAÑA.- Colección en álbum de 1931 a 1949 muy completa. Sellos y series en nuevo y usado. Algunos en distintas calidades. Alto valor en catálogo.	240
F 520		ESPAÑA.- Colección en 10 álbumes de 1950 a 2015. Salvo rarísima excepción, sellos en nuevo. En la primera parte, hay sellos con fijasellos o sombra del tiempo. Incluye sin fijasellos la serie del Centenario. Falta el resto de series de valor. Incluye algunas pruebas oficiales, minipliegos, carnets 150 Aniversario Sello y Rey. Alto valor en catálogo y facial.	500
F 521		ESPAÑA.- Colección en 2 álbumes con protectores de 1950 a 1977 a falta únicamente del nº 1083. Sellos nuevos y sin fijasellos. Nº 1082 y 1090 inapreciable sombra del tiempo. Hay 2 juegos de hojitas. Salvo rara excepción muy buena calidad.	600
F 522		ESPAÑA.- Colección en 5 álbumes Edifil gran lujo de 1950 a 1977 en BLOQUES DE CUATRO. Sólo faltan las piezas de valor. Incluye 4 juegos de hojitas. Salvo rara excepción, muy buena calidad.	800
F 523		ESPAÑA.- Colección en 14 álbumes de 1965 a 2013. Sellos en nuevo, en BLOQUES DE CUATRO. Incluye carnets 150 Aniversario Sello y Rey. Alto valor en catálogo y facial.	300
F 524		ESPAÑA. Ayuntamiento de Barcelona.- Colección en álbum con protectores de 1929 a 1944 muy completa. Sellos nuevos, con y sin fijasellos y en general de buena calidad. Incluye telégrafos, hojitas y no expendidos. Cat. +/- 1.200 €.	100

DEPENDENCIAS POSTALES

F 525		CUBA.- Conjunto formado por 26 enteros postales nuevos y 1 usado, de 1879 a 1898. En general, buena calidad. Cat. aprox. 950 €.	90
-------	--	--	----

SEGUNDA SESION: PAISES EXTRANJEROS.

Jueves 24 de Noviembre a las 17'30 horas.

Lotes 526 al 1240

FOREIGN COUNTRIES. Thursday November 24, 17'30 hours. Lots 526 to 1240

PAISES EXTRANJEROS

ALBANIA

F 526 * Aéreos 22/8 CTA. **1929**. 7 valores sobrecargados. Firmados SCHELLER y ROIG. Raros. Yv. 980 €. 200

ALEMANIA Y AREA

F 527 Δ **BAVIERA 1. 1849**. 1 K. gris-negro. Leve pliegue en esquina inferior derecha (slight fold in bottom right corner). Cert. SCHELLER. Yv. 2.250 €. 200

F 528 (*) **BRUNSWICK 2. 1852 Escudo**. 2 s. azul. Reparado (repaired). Muy raro. Dictamen LANGE. Yv. 2000 €. 150

529 o **CONFEDERACION DEL NORTE 1/11 CTA. 1868**. Incluye variedades de color. Michel 1-11. Yv. 243 €. 50

F 530 (*) **SAJONIA 4. 1851 Federico Augusto II**. 2 n. azul oscuro. Yv. 1000 €. 100

F 531 * **WURTEMBERG 4. 1851**. 9 k. rosa. Pequeñas reparaciones en margen inferior (repaired at left and right bottom). Sello rarísimo en nuevo. Certificado THOMA. Yv. 3750 €. 300

F 532 (*) **14. 1858**. 9 k. rosa. Yv. 825 €. 120

F 533 o **20, Mi. 20 y. 1862**. 18 Ks. azul. Defecto en esquina y adelgazamientos (corner fault and thins). Yv. 2.750 €. 90

F 534 o **36 al 42. Mi. 36/41 + 43. 1869-74**. 7 val. Yv. 420 €. 60

F 535 * **IMPERIO 7. 1872 Aguila**. 1 k. Punto claro (slight thinned). Yv. 800 €. 75

F 536 ☒ **Mi. 21 y Sc. 136. 1873. HANOVER a ILLINOIS**. Sobre franqueado con 2 1/2 g. castaño (Mi. 21) y redirigido interiormente con sello de 3 c. verde (Sc. 136). Rara combinación. 1.000

F 537 * **24, Mi 27. 1872**. 9 K. castaño. Yv. 500 €. 90

F 538 o **Yv. 25, Mi. 28. 1872**. 18 Kr. bistre. Reparado (Repaired spots). Raro en usado. Yv. 2.750 €. 125

F 539 (*) **35, Mi 36 (400). 1875**. 50 pf. gris. Goma no original (Regummed). Yv. 2000 €. 100

F 540 * **49 var, Mi 49a. 1889-93**. 25 pf. naranja amarillento. Firmado. ZENKER BPP. Mi. 240 €. 40

F 541 * **64a, Mi 66 I. 1900**. 5 Marcos verde y rojo. Tipo II en Yvert. Yv. 675 €. 150

F 542 * **66/80, Mi 68/82. 1902-4**. 15 valores. DEUTSCHES REICH. Yv. 1.700 €. 340

F 543 ☒ **1912. RHEIN UND MAIN**. 5 pf. y 30 pf. verde. Matasello fechador DARMSTADT 22.6.12. Algún valor dentado irregular. 100

F 544 **1916**. Tarjeta postal FELDPPOST (Correo de Campaña). Franquicia Militar. Mat. BRIEFSTEMPEL. De HANNOVER a BERLIN. 60

F 545 ☒ **Mi. 87 II. 1919**. 20 pf. azul (tres ejemplares) en sobre certificado de HALLE a CASABLANCA (Marruecos). 45

F 546 ** **93a, Mi 94 A II (650 €).** **1918**. 2 Marcos azul, perf. 26 x 17. Fdo. JASCHE. Yv. 400 €. 100

F 547 ** **172 var., Mi 189 U. (600 €).** **1922**. 150 pf. naranja, bloque de cuatro SIN DENTAR. 90

F 548 ** **398/400 CTA. 1927 Sobrecargados**. 3 val. Yv. 270 €. 75

F 549 * **398/9var, Mi 407/8 I (590 €).** **1927**. 2 val. 8 y 15 pf. Sob. SIN GUIÓN entre "10" y "15". 8 pf. puntos tonalizados. (Toned spots). 75

F 550 ** **425 var, Mi 434 I (600 €).** **1929**. 50 + 40 pf. VARIEDAD 40 PE en vez de 40 PF (posición 31). 100

F 551 ** **427/30 CTA. 1930**. IPOSTA. Sellos procedentes de la hoja bloque. Yv. 400 €. 100

F 552 * **470/8 CTA. 1933**. 9 valores. Wagner. Yv. 400 €. 80

F 553	o	470/478 CTA. Mi. 499A/505B. 1933 Wagner . 9 val. Yv. 450 €.	75
F 554	**	513/21 CTA. 1934 Seguro de invierno . 9 valores Yv. 500 €.	125
F 555	**	Aéreo 22a, Mi 346 Y. 1924 . 20 pf. azul, filigrana couché. Fdo. SCHLEGEL. Yv. 700 €.	140
F 556	*	Aéreos 23/26, Mi. 347/350. 1924 . De 50 p. a 300 p. Yv. 286 €.	50
F 557	*	Hojita 1 CTA. 1930 IPOSTA . Hojita bloque. Sellos sin fijasellos (stamps MNH). Yv. 500 €.	90
F 558	**	WURTEMBERG 28/37 CTA. 1948-9. 10 Valores. Yv. 252 €.	50
F 559	**	38/41 CTA. 1949 Cruz Roja . 4 val. Yv. 200 €.	40
F 560	☒	Locales. Mi. 21. 1946 . Carta certificada con pareja 4 Rp. Dirigida a BERLIN-TEMPELHOF. Fdo. KROKEN.	75
F 561	**	FEDERAL 3/6 CTA. 1949 Personajes . 4 val. Yv. 185 €.	40
F 562	**	7/8 CTA. 1950 J.S. Bach . 2 val. Yv. 180 €.	40
F 563	*	9/24 CTA. 1951-52 Cornetas . 16 val. Algún valor bajo, tonalizado (some little values, lightly toned). Yv. 925 €.	90
F 564	**	27/28 CTA. 1951 Expo. Filatélica . 2 val. Yv. 120 €.	35
F 565	**	33 (4) CTA. 1951 W.C. Rontgen . 30 p. azul. Bloque de cuatro. Yv. 440 €.	80
Fc 566	**	929 var., Mi 1097 G (3.200 €). 1981 . 60 pf. Europa. Impreso en la parte de la goma. Muy raro. "Printed in the gum side". Cert. SCHLEGEL.	600
567	**	1994 . Conjunto de minihojas de 10 ejemplares. Del sello Yv. 1595, hay 19 minihojas. Yv. 840 €.	70
F 568	*	BERLIN 1/20 (A) CTA. 1948 Sobrecargados en negro. 20 val. Yv. 200 €.	40
F 569	**	28/46 CTA. 1953-54 Monumentos . 19 val. Cert. TERRACHINI. Yv. 900 €.	200
F 570	**	47/50 CTA. 1949 Sobrecargados . 4 val. Cert. TERRACHINI. Yv. 330 €.	75
F 571	**	77/86 CTA. 1952-53 Personajes célebres . 10 val. Yv. 165 €.	30
F 572	*	Hojita 1 CTA. 1949 Reforma Monetaria . Yv. 650 €.	100
F 573	**	ORIENTAL 38/40 CTA. 1951 Amistad germano-china . 3 val. Yv. 450 €.	100
F 574	**	91/105, Mi. 327/341 CTA. 1953 Personajes célebres . 15 val. Yv. 425 €.	80
F 575	**	Hojita 1 CTA. 1950 Exposición Filatélica de Leipzig . Yv. 200 €.	50
F 576	*	SARRE 30. 1920. 5 M. azul. Doble diagonal (diagonal crease). Raro. Firmado BURGER. Yv. 1.160 €.	120
F 577	**	125/131 CTA. 1929 Obras populares . 7 val. Yv. 1.200 €.	300
F 578	*	148/54 CTA. 1932. 7 val. Obras populares. Yv. 340 €.	70
F 579	**	263/267 CTA. 1949 Pinturas y Esculturas . 5 val. Yv. 130 €.	30
F 580	**	Aéreos 13 CTA. 1950 Consejo Europa . Yv. 230 €.	40
F 581	o	AFRICA ORIENTAL 1/5 CTA. 1893 Sobrecargados . 5 val. Yv. 300 €.	60
F 582	☒	6. 1897 . De DAR-ES-SALAM a HEIDELBERG. Entero postal de 3 Pesa sobre 5 pf. Franqueo complementario de 2 Pesa sobre 3 pf.	50
F 583	o	LEVANTE 28, Mi. 23 IV (DM. 1500). 1904-05 Sobrecargado . Espléndido. Cert. DR. HOLLMANN. Yv. 750 €.	150
F 584	*	29/40 CTA. 1905-12 Sobrecargados . 12 val. Yv. 750 €.	150
F 585	*	MARRUECOS 7/19 CTA. 1900 Sobrecargados . 13 val. Yv. 535 €.	100
F 586	*	33/44 CTA, Mi. 34/45. 1905-11 Sobrecargados . 12 val. Yv. 900 €.	150
F 587	o	57, Mi. 58 (DM. 1000). 1911 . 6 p. 25 c. sobre 5 m. Matasello Tetuan. Yv. 400 €.	80
F 588	*	SAMOA 36/41 CTA. 1906. 6 valores sobrecargados. Yv. 235 €.	50

ARGENTINA

F 589	☒	1860 . Marca Postal NUEVAS MENSAGERIAS NACIONALES -DE JOSE MERLINO en óvalo azul verdoso. Dirigida al PARTIDO DE FORTIN DE ARECO. Cert. Dr. KURCHAN.	225
F 590	☒	1874 (May 10) . Combination cover to LYON (France) franked by Argentina 1868 5c. red tied by Buenos Aires cds in black; France 1871/75 25c. blue and 80c. carmine applied for onward transmission and tied by Anchor lozenge of dots . Octagonal BUENOS AYRES / PAQ. FR. J No. 3 in black at right. Lyon arrival (June 8) on reverse of a scarce cover. Signed Calves. Ceres 57+60.	700
F 591	☒	1875 (26 Julio) . BUENOS AIRES a FRANCE. 5 cts. rojo y cuatro sellos franceses de 25 cts. azul, mat. ancla y fechador octogonal BUENOS AYRES/PAQ. FR. J N°5 . Magnífico franqueo mixto	550
F 592		Yv. 77, Sc. 70. 1889 M. Juárez Celman . PRUEBA engomada y perforada 11 1/2. 3 centavos rojo. Muy rara. Sin filigrana.	40

Muy rara. Sin filigrana.		40
F 593	Yv. 77, Sc. 70. 1889 M. Juárez Celman. PRUEBA sin dentar y sin goma. 3 centavos azul, filigrana Globos. Rarísima.	60
F 594	☒ 115. 1903. BUENOS AIRES a PARIS, reexpedida a LONDRES y nuevamente a PARIS. 5 c. rojo, mata-sello fechador y 1 p. rojo fechador LONDON. Raro franqueo mixto.	90
F 595	* Yv. 148-163+159a CTA, Sc. 160/165. 1910. Centenario República. 17 val. Yv. 445 €.	120
F 596	(*) 153 (4). 5 Centavos rojo. Bloque de cuatro sobre papel cartón. PRUEBA.	60
F 597	* Hojitas Yv. 4/5 CTA, Sc. B10/B11. 1944 Himno Nacional. Yv. 562,50 €.	150

AUSTRALIA Y AREA

F 598	* 13aA, S.G. 43. 1913. 10 shillings rosa y gris. Filigrana II. Precioso. Yv. 650 €.	225
F 599	** 274a. 1961 Industria ganadera. Papel blanco. Yv. 175 €.	50
F 600	** 315/316 CTA. 1965 Navegantes. 2 val. Yv. 160 €.	30
F 601	** 319/340 CTA. 1966-70 Temáticas peces y pájaros. 24 val. Yv. 165 €.	25
F 602	** 1996-7 Patos. 15\$ sello y hojita. Viñeta pro- conservación de la naturaleza.	60
F 603	** Yv. Hojita 2, S.G. 106a. 1928 Exposición de Melbourne. Yv. 300 €.	100
F 604	* Tasas 73/82 CTA. 1958-60. 10 val. Yv. 154,50 €.	35
F 605	** 1993. PARCEL POST 3 ejemplares.	15
F 606	* AUSTRALIA OCCIDENTAL 9. 1861 Cisne negro. 1 p. rojo carmín. Yv. 500 €.	90
F 607	* 60. 1902 Victoria. 10s. violeta. Yv. 225 €.	40
F 608	o AUSTRALIA DEL SUR 2. 1855 Victoria. 2 p. rojo carmín. Espléndido. Yv. 150 €.	40
F 609	o NUEVA GALES DEL SUR 9. 1851-54 Victoria. 1 p. rojo-naranja. Yv. 200 €.	40
F 610	* NUEVA ZELANDA 126/129 CTA. 1906 Expo Christchurch. 4 val. Goma no original (regummed). ...	60
F 611	* 213/226 CTA. 1936-37 Temáticos. 14 val. Yv. 150 €.	30
F 612	** 327/340 CTA. 1954-57 Isabel II. 16 val. Yv. 160 €.	35
F 613	** 1996-2000. Post Bonus "Stamp Points". Miniature Sheets Group. Presentation packs each containing three "Best of miniature sheets of three containing stamps issued during the year".....	30
F 614	* Aéreos 1/4 CTA. 1931. 4 val. Yv. 125 €.	25
F 615	* Servicio 38/42 CTA. 1910-16. 1/2 p. a 1 s. 6 val. Yv. 175 €.	35
F 616	* PAPUA Y NUEVA GUINEA 1/15 CTA. 1952 Serie temática. 15 val. Yv. 250 €.	35

AUSTRIA Y AREA

F 617	** 420/5 CTA. 1932 Pintores. 6 valores. Yv. 340 €.	75
F 618	** 426/429 CTA. 1931 Esquí. 4 val. Yv. 650 €.	150
F 619	** 430 CTA. 1933 Wipa. Borde de hoja. Yv. 350 €.	90
F 620	** 430a CTA. 1933 Wipa. Hilos de seda. Esquina de hoja. LUJO. Yv. 800 €.	180
F 621	** 738A/754A CTA. 1948-50 Trajes Regionales. 27 val. Yv. 260 €.	50
F 622	o Periódicos 8, Mi. 23, Sc. P7. 1861. Ejemplar de lujo. Yv. 250 €.	60
F 623	o Aéreos 54/60 CTA. 1950-53 Aves. 7 val. Matasello de complacencia (philatelic cancellation). Yv. 370 €.	60
F 624	* Tasa 45. 1911. 10 k. violeta. Espléndido. Yv. 325 €.	65
F 625	* AUSTRIA-HUNGRIA Ocupación en Italia 27/40 CTA. 1918 Sobrecargados. 14 val. Mayoría reengomados (regummed). Yv. 280 €.	50
F 626	* LEVANTE Tasas 6a/14a CTA. (B). 1910. 1/4 a 30 pi. 9 val. Papel espeso mate. Yv. 165 €.	35

BELGICA Y AREA

F 627	☒ 1844. De ANVERS a MERIDA. Porteo 9 Rs. en rojo y encima en negro. Espléndida.	40
F 628	o 3, 4. 1850. 10 c. castaño y 20 c. azul. Buenos márgenes. Yv. 195 €.	40
F 629	o 9/12 CTA. 1858-61 Leopoldo I. 4 val. Yv. 275 €.	50
F 630	* 38/41 CTA. 1883. Leopoldo II. 4 valores, SIN DENTAR. Pruebas sin "Specimen".....	45
F 631	* 74/80 CTA. 1905 Leopoldo II. 7 val. Yv. 450 €.	75
F 632	** 79. Rey Leopoldo. 1 Fr. amarillo. Bien centrado. Yv. 525 €.	90

F 633	*	108/125 CTA. 1912-13 Alberto I. 18 val. Yv. 185 €.	30
F 634	☒	126/134 CTA. 1914-17 Cruz Roja. Serie completa en dos cartas circuladas.	60
F 635	*	135/149 CTA. 1915. 1c. a 10f. 15 val. 525 €.	100
F 636	*	165/178 CTA. 1919-20 Rey con casco. 14 val. Yv. 750 €.	150
F 637	**	258/266 CTA. 1928 Primera Orval. 9 val. Yv. 250 €.	60
F 638	*	289/292 CTA. 1929 Alberto I. 4 val. Yv. 220 €.	40
F 639	**	326/332 CTA. 1931 Antituberculosis. 7 val. Yv. 200 €.	50
F 640	**	356/362 CTA. 1932 Sanatorio. 7 val. Yv. 300 €.	60
F 641	*	394/400 CTA. 1934 Antituberculosis. 7 valores. Yv. 165 €.	30
F 642	**	898/899 CTA. 1952 Obras culturales. Yv. 280 €.	55
F 643	**	946/951 CTA. 1954 Religión. 6 val. Yv. 170 €.	35
F 644	(*)	2211/2 CTA. 1986 Europa. Protección de la naturaleza. Hoja bloque de lujo sin dentar.	25
F 645	*	Tasa. 1/2 CTA. 1870. 2 valores. Yv. 80 €.	15
F 646	*	Tasa 12/16 CTA. 1916. 5 c. a 50 c. Yv. 375 €.	75
F 647	*	Telégrafos 8. 1879. 5 Céntimos gris. Yv. 90 €.	20
F 648	*	OCUPACION ALEMANA 1/9 CTA. 1914. 9 valores. Sobrecargados. Yv. 90 €.	20
F 649	*	CONGO BELGA Yv. 11, CO 11. 1887 Leopoldo II. 5 frs. violeta. Defecto en esquina (corner fault). Yv. 1.000 €.	75
F 650	*	12. 1887-94. 5 frs. gris. Yv. 140 €.	30
F 651	(*)	26. 1894-1900 Elefante. 1 f. carmín. Yv. 300 €.	45
F 652	*	Yv. 26Aa, CO 26B. 1894. 1 fr. lila. Buen ejemplar. Yv. 325 €.	70

BULGARIA

Fc 653	*	2, Mi. 2. 1879 Escudo. 10 c. negro y verde. Muy bien centrado. Raro. Cert. TERRACHINI. Yv. 1.200 €.	225
F 654	*	25. 1884-85 Escudo. Sobrecarga 50 s. sobre 1 F. Espléndido. Firmado DIENA. Yv. 800 €.	240
F 655	*	Tasas 11/12 CTA, Mi. 11/12. 1895. 2 val. dentado y sin dentar. Yv. 115 €.	15

CANADA Y AREA

F 656	o	38/46. 1897 Aniversario Reina Victoria. 1/2 c. a 15 c. Yv. 590 €.	90
F 657	**	73 CTA (4). 1898. Navidad. Bloque de cuatro. Yv. 280 €.	60
F 658	*	93/99 CTA. + variedades. 1911-16 Jorge V. Yv. 520 €.	80
F 659	*	179/189 CTA. 1935 Jorge V y vistas. 11 val. Yv. 140 €.	30
F 660	*	197/201 CTA. 1938 Paisajes. 5 val. Yv. 150 €.	30
F 661	*	205/218 CTA. 1943-48 Propaganda de Guerra. 14 val. Yv. 150 €.	30
F 662	o	TERRANOVA 12, S.G. 14. 1860. 6 p. naranja. Adelgazado. Raro. Yv. 1.000 €.	100
F 663	*	187/200 CTA. 1933 Sir Humphrey Gilbert. 14 val. Yv. 140 €.	30

CHECOSLOVAQUIA

F 664	*	203/5 CTA. 1925 Congreso Olímpico. 3 valores. Yv. 185 €.	35
F 665	**	209/212 CTA. 1926 Fiesta federal. 4 Val. Yv. 247 €.	50
F 666	*	Aéreos 1/3, 7/9 CTA. 1920-2. 6 valores sobrecargados. Yv. 200 €.	40
F 667	(*)	Hojita 1. 1934 Música.	150

CHILE

668		2 Catálogos. SOCOPO 1947 y LES TIMBRES DU CHILI de Sigismond Jean.	15
F 669	o	6 (3), Sc. 10. 1856-66 Colón. 10 Centavos azul. Tres ejemplares sobre: papel azul, azul muy claro y plancha desgastada. Todos grandes márgenes.	75
F 670	o	6a (2). 1856-66 Colón. Pareja con cuatro márgenes completos.	60
F 671	☒	1928 SANTIAGO a BUENOS AIRES con la marca FIRST EXPERIMENTAL FLIGHT.	100

CHINA

F 672	**	2224/2227, Hojita 18 CTA. Sc. 1479/1483. 1979 Gran muralla china. Serie y hojita bloque.	80
F 673	**	2241/2252, Hojita 21 CTA. Sc. 1498/1510. 1979 30º Anivº de la República Popular china. Serie y hojita bloque.	50
F 674	**	C2566a CTA. 1983 Año Nuevo. Carnet de 12 sellos.	30
F 675	**	Hojita 89 (4) CTA. 1997 Hojita conmemorativa de la anexión de Hong Kong a China. En carpeta especial, multicolor y oro. 4 ejemplares. Yv. 340 €.	75

COLOMBIA

F 676	o	12, Sc. 16. 1861. 10 c. azul. Matasello HONDA/FRANCA en azul. Precioso. Pequeños puntos claros (light thins). Yv. 450 €.	50
Fc 677	(*)	13, Sc. 17. 1861. 20 Centavos rojo. Grandes márgenes. LUJO. Cert. MOORHOUSE. Yv. 800 €.	250
F 678	o	201/208 + A.R. 58/59, Sc. 331/338 + H17, F. 22. 1910 Centenario de la Independencia. 10 val. Valor de 10 c. tonalizado. Yv. 435 €.	90
F 679	o	274 al 288 sin 287 y 289. 1935 Juegos de Barranquilla. Serie a falta del 2 y 10 pesos. Yv. 700 €.	100
F 680	**	301/303 (4) CTA. 1937 Juegos Olímpicos. 3 val. Bloques de cuatro. Yv. 280 €.	80
F 681	*/(*)	Aéreos 43/55, Sc. C38/50. 1923-26 Scadta. Valores altos sin goma (high values without gum). Yv. 240 €.	45

COREA NORTE

F 682	(*)	245, Mi 260. 1960. Fútbol. Prueba en los colores originales (trial proof in original colour). Tirada 30. Rara.	45
F 683	(*)	370, Mi 381. 1962. Mariposas. Prueba en los colores originales (trial proof in original colour). Tirada 30. Rara.	45
F 684	(*)	723/6, Mi 736/9. 1966. Pájaros. 4 pruebas en los colores originales (trial proofs in original colour). Tirada 30. Raras.	140
F 685	(*)	1044, 1046/9, Mi 1174, 1176/9. 1973. Cuentos. 5 pruebas en los colores originales (trial proofs in original colour). Tirada 50. Raras.	140
F 686	(*)	1128/9, Mi. 1213/4. 1973. Pájaros. 2 pruebas en los colores originales (trial proofs in original colour). Tirada 50. Raras.	55
F 687	(*)	1236, 1238, Mi. 1339, 1341. 1975. Fauna. 2 pruebas en los colores originales (trial proofs in original colour). Tirada 30. Raras.	70
F 688	(*)	2795/7, + HB 343. 1998. Juegos Olímpicos de Sidney 2000. 5 pruebas en colores originales. (trial proofs in original colour). Incluye prueba Beijing 2013. Tirada 100. Raras.	90

COREA SUR

F 689	**	31/32 CTA. 1948 Juegos Olímpicos de Londres. 2 val. Yv. 300 €.	60
F 690	**	Hojitas 7A/7C CTA. 1958 Navidad. 3 hojitas. Yv. 300 €.	50
F 691	**	Hojitas 16/18 CTA. 1959 Navidad. Yv. 100 €.	30

COSTA RICA

F 692	*	1/4 CTA. 1862 Escudos. 4 val. Nº 1 usado. Yv. 240 €.	50
F 693	**	Aéreos 44A/44J CTA. 1940 Día Panamericano de la Salud. Yv. 180 €.	40
F 694	*	Aéreos 54/63 CTA. 1941 Fútbol. 10 val. Yv. 275 €.	50

DINAMARCA Y AREA

F 695	*	117/120 CTA. 1919-22 Christian X. Sobrecargados. Raros. Yv. 525 €.	125
F 696	o	Periódicos 1/10 CTA. 1907. 1 o. a 10 k. 10 val. Yv. 180 €.	30

F 697	*	Aéreos 1/5 CTA. 1925-30 . 5 val. Yv. 425 €.	75
F 698	**	GROENLANDIA 1/9 CTA. 1938-46 . 9 val. Yv. 120 €.	30
F 699	*	10/18 CTA. 1945 Christian y fauna . 9 val. Yv. 225 €.	40
F 700	**	19/27 CTA. 1950-59 Rey y barco . 11 val. Yv. 150 €.	30

DOMINICANA

F 701	*	140, Sc. 142. 1905 . 1 peso negro y gris. Raro. Yv. 280 €.	60
-------	---	---	----

EGIPTO

F 702	(*)	13. 1866 . 5 pi. castaño. Raro. Reparado. Firmado. Yv. 490 €.	40
F 703	*	82/93 CTA. 1923-24 Rey Fouad I . 12 val. 15 y 200 m. usados (used). Yv. 266 €.	50
F 704	*/o	118/130 CTA. 1927-32 Rey Fouad I . 18 val. Yv. 155 €.	30
F 705	*	Aéreos 3/4 CTA. 1931 Zeppelin . 2 val. Yv. 120 €.	30
F 706	*	Tasa 7. 1884 Cifras . 20 pa. Fdo. RAYBAUDI. Yv. 300 €.	60

ESTADOS UNIDOS Y AREA

Fc 707	(*)	6 prueba, Sc. 12 TC. 1856 . 5 Centavos castaño rojo intenso. PRUEBA DE COLOR. Ligero pliegue en parte superior. (Deep red brown. Trial color proof, with a light horizontal crease at top). Sc. 1.500 \$.	350
F 708	(*)	23. 1861 . 12 c. Ligero defecto (little defect). Yv. 1.600 €.	150
F 709	(*)	24. Sc. 78. 1862 . 24 centavos gris. Goma no original e inapreciable defecto en dentado superior. 24 Cents, regummed, with an added perforation at top. Cert. PHILATELIC FOUNDATION (2007). Sc. 800 \$.	125
F 710	o	24a. Sc. 100. 1867 . 30 c. naranja, con "grill" tipo 9 x 14 mm.. Centrado habitual. Yv. 800 €.	60
F 711	(*)	27. 1863-66 A. Jackson . 2 c. negro. Yv. 300 €.	50
F 712	*	30. 1869 Pony Express . 2 c. Reengomado (regummed) Yv. 600 €.	75
Fc 713	(*)	35a, Sc. 118. 1869 . 15 c. castaño y azul. Bien centrado. Raro. Cert. SCHELLER. Yv. 9.000 € y Sc. 4.250 \$.	1.200
F 714	(*)	49. 1870-82 Commodore Perry . 90 c. carmín. Un dentado algo retocado (reperforated). Muy raro. Yv. 4.000 €.	250
F 715	(*)	57. Sc. 163. 1870-82 Daniel Webster . 15 c. naranja. Continental Bank. Goma no original, (regummed). Cert. PHILATELIC FOUNDATION (2007). Sc. 1.250 \$.	225
F 716	*	164/166 CTA. 1907 Fundación Jamestown . 3 val. Cat. 200 €.	40
F 717	*	167/178 CTA. 1908-29 Presidentes . 12 val. Espléndidos. Yv. 1.200 €.	200
F 718	*	195/198 CTA. 1912-15 Exposición de San Francisco . 4 val. Espléndidos. Yv. 275 €.	60
F 719	**	996, Sc. 1502. 1993 . 15 c. Variedad pareja horizontal, sin dentar por el medio.	100
F 720	**	1036, Sc. 1547a CTA. 1974 Economía de la energía . 10 c. multicolor. FALTA EL COLOR AZUL Y NARANJA (blue and orange omitted). Yv. 675 \$.	100
F 721	(*)	Periódicos 4, Sc. PR4. 1865 Lincoln . 5 c. azul. Cert. SISMONDO. Yv. 450 €.	150
F 722	*	Periódicos Sc. PR63. 1879 . 12 c. rojo. Infimo punto claro (small thin at top). Cert. A. RENDON. Sc. 375 \$.	60
F 723	*	Sc. PR74. 1879 . 9 \$ naranja. Cert. A. RENDON. Sc. 700 \$.	140
F 724	*	Sc. PR75. 1879 . 12 \$ verde amarillo. Muy raro. Cert. A. RENDON. Sc. 750 \$.	200
F 725	*	Sc. PR78. 1879 . 48 \$ castaño amarillo. Muy raro. Cert. A. RENDON. Yv. 900 \$.	225
F 726	*	Sc. PR86. 1885 . 36 c. carmín. Cert. A. RENDON. Sc. 350 \$.	75
F 727	**	Aéreos 1 (12), Sc. C1. 1918 . 6 cents naranja. BLOQUE DE 12. Plena goma original, con las aguas típicas de esta emisión. Muy bien centrado. Full original gum, never hinged and slight disturbed as usual. Yv. 1.800 €, Sc. 1.440 \$. Can be considered all hinged.	150
F 728	**	Aéreos 3 (12), Sc. C3. 1918 . 24 cents azul y rosa. BLOQUE DE 12. Plena goma, con las aguas típicas de la emisión. Un sello, punto tonalizado. Full original gum, never hinged and slight disturbed as usual. One stamp, light toned spot. Yv. 2.160 €, Sc. 1.800 \$. Can be considered all hinged.	150
F 729	(*)/o	Paquetes postales 1/12, Sc. Q1/Q12. 1903 . 1 c. a 1 \$ carmín. Valores de 5 c. y 75 c. usados. Normal conservación. Raros. Yv. 1.032 €. y Sc. 1.118 \$.	150

F 730	*	CUBA 147hh. 1902. Habilitación doble.	60
F 731	*	147, Edifil 174hdv y 174hdva (4). 1902. 1 c. sobre 3 c. violeta. Variedad habilitación desplazada verticalmente. Bloque de cuatro quedando 2 sellos sin HABILITADO y dos con HABILITADO en la parte inferior. Raro. Yv. 800 €.	150
Fc 732	*	FILIPINAS 186a, Sc. 223A. 1901 O. Perry. 1 d. negro. Muy raro. Cert. SISMONDO. Yv. 3.000 €.	500
F 733	*	201. 1904. 1 d. negro. Adelgazado (thined). Yv. 550 €.	75
F 734	*	GUAM 11. 1899 Ocupación Americana. 1 \$ negro. Fdo. RAYBAUDI. Yv. 400 €.	80
Fc 735	*	HAWAI 6b, Sc. 7. 1857. 5 c. sobre 13 c. rojo oscuro. Margen izquierdo toca dibujo (very closed margin at left). Rarísimo. Cert. HAWAIIAN PHILATELIC SOCIETY (1976). Yv. 8.000 €.	2.000
F 736	*	PUERTO RICO Tasas. 1/3 CTA. 1899. 1 c. a 10 c. Sellos USA sobrecarga PORTO-RICO. Yv. 270 €.	50

FINLANDIA

F 737	o	18b. 1877. 1 Marco violeta, perf. 11 x 12 1/2. Dentado levemente retocado. (Perforation slightly re-touched). Yv. 1.800 €.	150
-------	---	--	-----

FORMOSA-TAIWAN

F 738	(*)	161/2 CTA. 1954 Fiesta de los árboles. 2 valores. Yv. 200 €.	40
-------	-----	--	----

FRANCIA Y AREA

F 739	o	5 (2). 1849 Ceres. 40 c. naranja. Preciosa pareja con ínfimo adelgazamiento (slight thinned). Color muy intenso. Yv. 1150 €.	150
F 740	o	6. 1849. 1 Franco carmín. Márgenes muy justos, pero completos. (Complete and very tight margins). Yv. 1.200 €.	60
F 741	o	18. 1853. 1 Franco carmín. Muy buen ejemplar de amplios márgenes y buen color. Pequeña reparación. Yv. 3.250 €.	250
F 742	☒	Ceres 44d. 1870. BRIVE a BORDEAUX. 20 c. azul ultramar (un margen justo), matasello rombo de puntos. Dirección recortada. Raro. Cert. VON DER WEID.	150
F 743	(*)	56. 1872 Ceres. 30 c. castaño. Fdo. RAYBAUDI. Yv. 250 €.	40
F 744	(*)	62. 1876-78 Paz y comercio. 2 c. verde. Muy raro. Yv. 1.950 €.	250
F 745	*	69. 1876-78 Paz y Comercio. 30 c. Bien centrado. Reengomado (regummed) Yv. 230 €.	40
F 746	*	92. 25 Céntimos bistre. Bien centrado y goma no original. (Not original gum). Yv. 500 €.	50
F 747	*	95a. 1877-80 Paz y comercio. 5 f. lila-rosa sobre lila pálido. Leves sombras del tiempo (slight toned). Yv. 850 €.	75
F 748	☒	1887. PARIS a SANTIAGO DE CUBA. Entero Postal de 10 c. negro sobre gris tipo Sage, con viñetas publicitarias al dorso DENTIFRICE GILLES, mataselladas con fechador de llegada. Preciosa y rara. .	150
F 749	*	99. 1890. 75 c. violeta s. amarillo. Muy buen ejemplar. Yv. 375 €.	60
F 750	*	102/105. 1898-1900. Type Sage. Yv. 660 €.	90
F 751	**	112/115. 1900-01. Types MOUCHON. Type I. Yv. 985 €.	200
F 752	**	129/133 CTA. + var. non summés. 1903. Type Semeuse lignée. 7 valores. Yv. 1.007 €.	200
F 753	**	137/142 CTA. + var. 1907. Type Semeuse fond plein sans sol.	35
F 754	**	154. 1917-8. 1f. + 1f. carmín. Bien centrado. Reengomado (regummed). Yv. + 500 €.	75
F 755	**	162/169 CTA. 1922 Orphelins de la Guerre. Sellos de 1917 sobrecargados. LUJO. Yv. 530 €.	115
F 756	**	170/181 CTA. 1923-26. Type Pasteur. Bon centrage. Bonne qualité. Yv. 185 €.	40
F 757	**	216 CTA. 1925 Exposition Philatélique Internationale de Paris. Bord de feuille. Yv. 275 €.	60
F 758	**	232. 1926-27 Huérfanos. 5 frs. + 1 fr. Muy bien centrado. Yv. +300 €.	60
F 759	**	242A CTA. 1927 Exposition philatèlique de Strasbourg. LUJO. Yv. 1.200 €.	270
F 760	**	249/251 CTA. 1928 Caisse d'Amortissement. Bon centrage et qualité. Yv. 235 €.	50
F 761	**	253/255 CTA. 1929 Caisse d'Amortissement. Bonne qualité. Yv. 275 €.	60
F 762	*	262. 1929-31 Pont du Gard. 20 f. Yv. 325 €.	60
F 763	**	266/268 CTA. 1930 Caisse d'Amortissement. Yv. 420 €.	90
F 764	**	275/277 CTA. (276a). 1931 Caisse d'Amortissement. Yv. 675 €.	150

F 765	**	307/308 CTA. 1935 Intelectuales . 2 val. Yv. 140,50 €.	30
F 766	*	320/321 CTA. 1936 Travesía Atlántico . 2 val. Yv. 395 €.	50
F 767	**	348/51 CTA. 1937. 4 valores en bloque procedente de hoja bloque. PEXIP. Yv. 400 €.	70
F 768	**	398 CTA. 1938 Clément Ader . 50 frs. ultramar. Yv. 180 €.	35
F 769	**	2126/30 CTA. 1981 Energías renovables . Serie dentada, sin dentar y pruebas de lujo.	50
F 770	**	2721/4 CTA. 1991 Fauna . Serie dentada, sin dentar y pruebas de lujo. Ceres 290 €.	50
F 771	**	2785/8 CTA. 1993 Aves . Serie dentada, sin dentar y hojita bloque sin dentar con goma. Yv. 599 €.	100
F 772	**	2849/50 + HB 15 CTA. 1993 Flora . Serie dentada, sin dentar, hojita sin dentar y prueba de lujo. Ceres 557 €.	100
F 773	**	2849/50 CTA. 1993 Flora . Hojita sin dentar con goma. Yv. 600 €.	100
F 774	**	2909/10 CTA. 1994 Flora . Hojita sin dentar con goma. Yv. 600 €.	100
F 775	**	2997/9 CTA. 1996 Fauna . Serie dentada, sin dentar y hojitas bloque con goma. Yv. 440 €.	75
F 776	**	3054/7. 1997 Fauna . Serie dentada y hojitas bloque con goma. Yv. 500 €.	90
F 777	*	Aéreos. 1/2 CTA. 1927. 2 valores. Salón de la Aviación. Yv. 500 €.	85
F 778	*	Aéreos 8/13 CTA. 1936 Avión sobrevolando París . 6 val. Yv. 190 €.	40
F 779	**	Aéreos 30/33 (4) CTA. 1954 Prototipos . 4 val. en bloques de cuatro "coins datés". Yv. +1.600 €.	250
F 780	o	HB 2. 1927 Exposición Filatélica de Estrasburgo . Hoja bloque. Algún punto tonalizado, leve corte en margen superior y algo recortado. Some age spots, little cut in top margin and slight reduced. Yv. 1.350 €.	100
F 781	**	Hojita 13a CTA. 1991 Bicentenario de la Revolución . Sin dentar. Yv. 300 €.	60
F 782	**	HB 16a CTA. 1994 Flora . Hojita bloque sin dentar. Yv. 200 €.	40
F 783	*	ANDORRA 23. 1931 . 20 Francos lila-rosa y verde-azul. Yv. 435 €.	80
F 784	*/o	24/45 CTA. 1932-33 Paisajes . 24 val. Nos. 24, 27, 32, 39A, 41 y 43 nuevos. Yv. +450 €.	75
F 785	**	119/37 CTA. 1948-51 Escudo y paisajes . 19 valores. Yv. 155 €.	35
F 786	**	138/153 CTA. 1955-58 Paisajes . 19 val. Yv. 245 €.	60
F 787	**	138/53 CTA. 1955. Paisajes . 19 valores. Valor de 8 F. leve defecto en goma (little gum fault). Yv. 250 €.	40
F 788	**	382/3 CTA. 1989 Fauna . Serie dentada, sin dentar, 2 pruebas individuales y 1 colectiva. Ceres 255 €.	50
F 789	**	451/2 CTA. 1994 Mariposas . Serie dentada, sin dentar, 2 pruebas individuales y 1 colectiva. Ceres 345 €.	70
F 790	*	AFRICA ECUATORIAL 167/180 CTA. 1944 Sobrecargados RESISTANCE . 14 val. Yv. 170 €.	40
F 791	*	181/190 CTA. 1944 Sobrecargados LIBERATION . 10 val. Yv. 138 €.	30
F 792	(*)	Aéreos 29 CTA. 1943 Cruz Roja . Yv. 230 €.	30
F 793	*	ALEJANDRIA 40, 40a. 1921-3 . 6 m. sobre 15c. naranja. Pareja con sobrecarga tipos I y II. Yv. 157,50 €.	30
F 794	**	ARGELIA 87/99 CTA. 1930 Centenario de Argelia francesa . 13 val. Yv. 160 €.	40
F 795	**	Tasas 54/58 CTA. 1962 Sobrecargados . Yv. 190 €.	50
F 796	*	BENIN 14. 1892 . 01 sobre 5 c. verde. Sombra del tiempo (slight toned). Raro. Fdo. BRUN. Yv. 400 €.	60
F 797	*	33/45 CTA. 1894 . 1 c. a 1 Fr. 13 val. Yv. 189,50 €.	30
F 798	*	CANTON 16. 1901-02 . 5 Frs. lila. Yv. 260 €.	60
F 799	*	COLONIAS FRANCESAS 46/59 CTA. 1881 . Tipo Dubois. 75 c. y 1 f. usados (used). Yv. 430 €.	70
F 800	*	CONGO 4. 1891-92 . 5 c. sobre 25 c. negro sobre rosa. Fdo. BRUN. Yv. 180 €.	40
F 801	(*)	7. 1891-2 . 15c. sobre 25c. negro sobre rosa. Firmado SCHELLER. Yv. 300 €.	50
F 802	(*)	12/24 CTA. 1892 . Papel tintado. 13 val. Yv. 465 €.	60
F 803	*	COSTA DE MARFIL 14/7 CTA. 1900 . 10 c. a 50 c. 4 valores. 10 c. sin goma (no gum), firmado CALVES. Yv. 255 €.	50
F 804	*	Paquetes Postales 7g. 1903 . 1 f. sobre 5 c. azul. Sobrecarga tipo VIII. Yv. 175 €.	35
F 805	*	COSTA SOMALIES 35 y 36. 1902 Sobrecargados . 2 val. Yv. 190 €.	40
F 806	*	79 al 82 CTA. 1909 Camellos e indígenas . 75 c. a 5 frs. 4 val. Yv. 198 €.	40
F 807	*	DAHOMEY 6/17 CTA. 1901-05. Paz y Comercio . 2 F. leve doblez (little crease). Yv. 540 €.	80
F 808	(*)	265/78 CTA. 1968-9 Fauna . 10 pruebas de lujo.	100
F 809	o	DIEGO-SUAREZ 1/5 CTA. 1890 . 5 valores sobrecargados. Firmados CALVES o SCHELLER. Yv. 468 €.	75
F 810	*	38/50 CTA. 1893 . 1 c. a 1 f. 13 val. Yv. 175 €.	35
F 811	*	GABON 13. 1889 . 25 sobre 20 c. negro. Fdo. BRUN. Yv. 180 €.	35
F 812	*	125/146 CTA. 1932-33 Tipos diversos . 24 val. Yv. 185 €.	40
F 813	**	GRAN LIBANO 18/21 CTA. 1924 Juegos Olímpicos . 4 val. Yv. 208 €.	40
F 814	**	45/48 CTA. 1924-25 Juegos Olímpicos . 4 val. Yv. 208 €.	40

F 815	*	98/110 CTA. 1928 Sobrecargados REPUBLIQUE LIBANAISE . 13 val. Yv. 183 €.	40
F 816	*	Aéreos 49/56 CTA. 1936 Turismo . 8 val. Yv. 200 €.	40
F 817	*	Aéreos 91/96 CTA. 1944 Aniversario de la liberación del presidente . 6 val. Yv. 180 €.	40
F 818	*	GUADALUPE 1/2 CTA. 1884 . 2 valores sobrecargados . Yv. 153 €.	30
F 819	*	6/9 CTA. 1889 . 4 valores sobrecargados . Yv. 132 €.	25
F 820	*	HOI-HAO 28. 1903-4 . 50 c. sepia sobre azulado. Fdo. RENON y ROUMET. Yv. 150 €.	30
F 821	Δ	61/65. 1908-17 Sobrecargados . 75 c a 10 f. 5 val. Yv. 226 €.	40
F 822	*	INDOCHINA 54/58 CTA. 1907 . 75 c. a 10 f. Yv. 245.50 €.	50
F 823	*	90/95 CTA. 1919 Orphelins . 6 val. Yv. 341 €.	60
F 824	*	Tasas 5/17 CTA. 1908 Dragón de Angkor . 13 val. Yv. 148 €.	30
F 825	*	Tasa 18/30 CTA. 1919 Dragón de Angkor . 13 val. sobrecargados. Yv. 200 €.	40
F 826	*	LATTAQUIE Aéreos 1/11 CTA. 1931-33 Sobrecargados . 11 val.. Yv. 155 €.	30
F 827	*/o	MADAGASCAR 1/3 CTA. 1889 Sobrecargados . 3 val. Pequeños defectos (slight faults). Raros. Firmados. Yv. 1.450 €.	100
F 828	o	4/5A. 1891 . 3 valores sobrecargados. Firmados. Yv. 420 €.	75
F 829	*	63/77 CTA. 1903 Zebú (Fauna) . 15 val. Yv. 630 €.	100
F 830	*	122/130 CTA. 1921 Sobrecargados . 10 val. Yv. 192 €.	35
F 831	*	242 al 264 sin 255A. 1942 Sobrecargados . 23 val. Raros. Yv. 312 €.	60
F 832	*	Aéreos 1/4 CTA. 1935-38 Mapa . 15 val. Yv. 135 €.	25
F 833	*	Aéreos 45/54 CTA. 11942 . 10 val. Sobrecargados FRANCE LIBRE. Yv. 184 €.	35
F 834	*	MARRUECOS 17. 1902-3 . 2 Pts. sobre 2 f. violeta castaño y amarillo. Yv. 160 €.	35
F 835	*	63/79 CTA. 1917 . 1 c. a 10 Frs. 35 y 40 c. de escaso valor adelgazados. 50 c. a 10 Frs. reengomados. Yv. 350 €.	60
F 836	*	Tasas 6/9 CTA. 1909-10 Sobrecargados . 4 val. Yv. 170 €.	35
F 837	*	MARTINICA 31/43 CTA. 1892 . 1 c. a 1 Fr. 13 val. 15 c. usado (used). Yv. 264 €.	55
F 838	**	MAURITANIA Tasas 9/16 CTA. 1906 . 5 c. a 1 f. 8 valores. Yv. 216 €.	50
F 839	*	MEMEL Aéreos 8/19 CTA. 1922 Sobrecargados . 12 val. Yv. 150 €.	30
F 840	*	NUEVA CALEDONIA 36a. 1892-93 . 5 c. sobre 20 c. ladrillo sobre verde. Variedad SOBRECARGA INVERTIDA (inverted overprint). Yv. 220 €.	40
F 841	*	41/53 CTA. 1892 . 1 c. a 1 Fr. Algún valor leve defecto. Yv. 330 €.	50
F 842	(*)	105a. 1912 . 05 c. sobre 15 c. gris. SOBRECARGA INVERTIDA. Fdo. BRUN. Yv. 230 €.	50
F 843	(*)	195/229 CTA. 1941 . Sobrecarga FRANCE LIBRE. 35 val. Sin goma (no gum). Yv. 802 €.	120
F 844	**	NUEVAS HEBRIDAS 433a/434a CTA. 1976 Primera Asamblea Representativa . Yv. 700 €.	140
F 845	*	OBOCK 19. 1892 . 75 c. rosa. Firmado BRUN. Yv. 370 €.	75
F 846	**	POLINESIA 105 CTA. 1975 Sello dentado, sin dentar y prueba de lujo . Ceres 247 €.	50
F 847	**	236 CTA. 1985 Corales . Sello dentado, sin dentar y prueba de lujo. Ceres 330 €.	60
F 848	**/*	REUNION 281/306 CTA. 1949-52 Sobrecargados . 29 val. Mayoría ** (mostly MNH). Yv. 296 €.	60
F 849	*	Aéreos 49/51 CTA. 1951 Vistas . 3 val. Yv. 330 €.	50
F 850	o	Paquetes Postales 1. 1890-1903 . Cuadro negro. Yv. 320 €.	60
F 851	**	SAN PEDRO Y MIQUELON Aéreos 28 CTA. 1962 Submarino . Yv. 165 €.	30
F 852	*	SANTA MARIA DE MADAGASCAR 1/13 CTA. 1894 . 1 c. a 1 Fr. 13 val. 10 y 15 c. usados. Algún valor ligero adelgazamiento. Yv. 368 €.	60
F 853	*	SENEGAL 1. 1887 . 5 sobre 20 c. ladrillo sobre verde. Yv. 240 €.	50
F 854	*	30/46 CTA. 1906 . 5 c. a 5 Fr. Yv. 355 €.	60
F 855	*	SIRIA 34/41 CTA. 1920 Sobrecargados . 11 val. Valor clave fdo. BRUN. Raros. Yv. 600 €.	120
F 856	**	122/125 CTA. 1924 Juegos Olímpicos . 4 val. Yv. 218 €.	40
F 857	*	168/172, 175 CTA. 1926 Pro-refugiados . 6 val. SOBRECARGA INVERTIDA. Varias firmas. Raros. Yv. 450 €.	90
F 858	*	Aéreos 10/13 CTA. 1922 Sobrecargados . 4 val. Yv. 140 €.	25
F 859	**	TCHAD Mi. 105d y sd y 149d y s/d sobrecargas roja y negra. . 1982-3. 75º Aniversario Boy Scouts . 6 hojitas. Mi. +/- 342 €.	60
F 860	**	TIERRAS AUSTRALES ANTARTICAS FRANCESAS 24/25 CTA. 1968 Albatros y Almirante . 2 val. Yv. 750 €.	150
F 861	**	Aéreos 7 CTA. 1963 Año del Sol en calma . Yv. 165 €.	30

F 862	**	Aéreo 8 CTA. 1962 Tierra Adelaida . Yv. 195 €.	35
F 863	*	TUNEZ 1/8 CTA. 1888-93 . 8 val. Fondo unido. Yv. 1.067 €.	200
F 864	*	8b. 1888-93 . 5 Frs. Fondo líneas. Yv. 770 €.	100
F 865	*	9/21 CTA. 1888-98 Escudos . Fondo de puntos. Yv. 806 €.	100
F 866	**	Aéreos 1b. 1919-20 . Sobrecarga invertida. Yv. 325 €.	65
F 867	*/o	1/8 CTA. 1888-97 Taladrados . Valores altos en usado. Yv. 584 €.	100
F 868	*/o	9/21 CTA. 1888-98 Taladrados . Mayoría en usado. Yv. 330 €.	60

GRAN BRETAÑA Y AREA

F 869	o	6, S.G. 57. 1848 . 10 p. castaño. Márgenes cortos (short margins). Yv. 1.300 €.	100
F 870	(*)	27, S.G. 45- 1858 . 2 p. azul, sin goma. PLANCHA 8 (plate 8). Raro. Yv. 1.350 €.	125
F 871	o	40, S.G. 127. 1874 Victoria . 5 s. rosa. Plancha 2 (plate 2). Buen ejemplar. Yv. 1.200 €.	120
F 872	o	56 (15). 1876 Reina Victoria . 2 1/2 p. rosa carmín. Planchas 3 al 17. Juego completo. Raro. Yv. 985 €.	150
F 873	o	60, S.G. 154. 1880 . 4 p. gris castaño. Yv. 450 €.	60
F 874	o	76/85 CTA. 1883-84 Reina Victoria . 10 val. Yv. 1230 €.	150
F 875	o	88, S.G. 183. 1884 Victoria . 10 s. azul claro. 500 €, 525 £.	75
F 876	o	89, S.G. 185. 1884 Victoria . 1 £ castaño lila. Inapreciable doblez vertical (slight vertical crease). 2.200 €, 2.800 £.	200
F 877	*	AFRICA ORIENTAL 27/28 CTA. 1894 Sobrecargados . 2 val. Yv. 180 €.	40
F 878	*	AFRICA SUR 24/37 CTA. 1927-28 Paisajes . 14 val. en parejas se-tenant. Yv. 1.015 €.	200
F 879	**	AITUTAKI HB 75 CTA. 1990 Protección del medio ambiente . Hojita bloque sin dentar.	50
F 880	**	ANTARTIDA BRITANICA 1/15 CTA. 1963 Isabel y temática antártica . 15 val. Yv. 280 €.	60
F 881	*	ANTIGUA 2, 2a, 3 CTA, S.G. 6/8. 1863-67 Victoria . 3 val. 6 p. sin goma (no gum). Yv. 1.070 €.	150
F 882	*	9, S.G. 20. 1879 Victoria . Raro. Yv. 375 €.	60
F 883	*	BAHAMAS 5 y 5a. 1863 Victoria . 1 p. carmín y 1 p. rojo. Yv. 200 €.	40
F 884	*	18/23 CTA. 1884-90 Victoria . 1 p. a 1 £. Yv. 625 €.	150
F 885	*	BARBADOS 39/47 CTA. 1882-86 Victoria . 9 val. Yv. 775 €.	175
Fc 886	*	BERMUDAS 10, S.G. 16. 1875 . 1 p. sobre 3 p. amarillo anteadado. Muy raro. Certificado SISMONDO. Yv. 700 €.	175
F 887	(*)	11. 1874-75 Reina Victoria . Firmado RAYBAUDI. Yv. 750 €.	120
Fc 888	*	13, S.G. 13. 1875 . 3 d. sobre 1 s. verde. Reengomado (regummed). Dentado inferior irregular (irregular perf. at bottom). Muy raro. Cert. SISMONDO. Yv. 2.500 €.	425
F 889	*	73/87 CTA. 1923-34 Jorge V y barcos . 16 val. Yv. 800 €.	180
F 890	**	COOK 752/63 CTA. 1984 Protección de cetáceos . 12 valores. Sin dentar.	100
F 891	☒	COSTA DE ORO 1898 (May 2) . 2d. blue registered postal stationery envelope, size F, used to London franked by 1884 ½d. dull green (5) all tied by bold strikes of scarce 'APPAM' cds's in black (Type D4). SG 11.	200
F 892	*	DOMINICA 1. 1874 Reina Victoria . 1 p. violeta. Reengomado (regummed). Yv. 250 €.	50
F 893	*	6. 1877-79 Victoria . 2 1/2 p. castaño-rojo. Yv. 200 €.	40
F 894	*	FIDJI 104/114 CTA. 1938 Temáticos . 11 val. Yv. 160 €.	40
F 895	☒	GIBRALTAR 1859 (May 14) . Cover to Lynn, Norfolk from Private William Lunk with GB 1d. red star tied by A26 obliterator of Gibraltar with blue cds of despatch alongside. Countersigned by Commanding Officer at lower left. Adhesive with faults but scarce.	325
F 896	*	1/7 CTA. 1886 Sobrecargados . 7 val. Algún valor leves sombras del tiempo (some value slight toned). 1 s. sin goma (no gum).	225
F 897	*	33/36 CTA. 1898 Victoria . 4 val. Yv. 140 €.	35
F 898	*	89. 1921-32 Jorge V . 1 £. rojo-naranja y negro. LUJO. Yv. 240 €.	60
F 899	*	103A-112A CTA. 1938-47 . Dentado 13 1/2.	125
F 900	*	GRENADA 29/36 CTA. 1895-99 Victoria . 8 val. Yv. 140 €.	30
F 901	*	48/55. 1905 . Eduardo VII. 1/2 p. a 5 s. Yv. 210 €.	40
F 902	☒	1912 . 1½d. brown on buff stationery card sent registered to PRAGUE and up-rated with 1895-99 ½d. mauve & green, 1d. mauve & carmine tied by Grenada cds's. London registered label of transit and framed POSTED OUT / OF COURSE in black. A most unusual usage. SG 48,49.	170

F 903	o	GUAYANA 70 al 79 sin 72. 1889 Barcos . 1 c. a 96 c. sin 4 c. Yv. 199,50 €.	40
F 904	*	88/92 CTA. 1898 Vistas . 5 val. Yv. 140 €.	35
F 905	*	142/54 CTA. 1934 Jorge V . 13 valores. Se incluyen al lote las series **185/99 y 273/95. Yv. 308 €.	60
F 906	**	961/78, Mi. 1087/1105 CTA. 1984 Protección fauna y flora . 18 valores sobrecargados. Yv. 170 €, Mi. 629 €.	50
F 907	**	HONG KONG 194/208 CTA. 1962-67 Isabel II . 15 val. Yv. 275 €.	75
F 908	**	382/97 CTA. 1982 . 16 valores. Isabel II. Yv. 135 €.	25
F 909	**	499/513 CTA. 1987 . 15 valores en pareja. Isabel II. Yv. 190 €.	35
F 910	**	499 a / 513 a CTA. 1988 . 15 valores en pareja. Isabel II. Papel brillante. Yv. 220 €.	40
F 911	**	559/74 CTA. 1989 . 16 valores en pareja. Isabel II. Impreso 1989. Yv. 130 €.	20
F 912	**	683/98 CTA. 1992 . 16 valores en pareja. Isabel II. Yv. 90 €.	15
F 913	**	PRESENTATION PACKS. 1992, 1997 y 1999. Yv. 120 €.	25
F 914	☒	INDIA 1857 (Jan 8) . Long entire letter from MADRAS endorsed 'Per Steamer via Marseilles' with double arc cds of despatch; mailed as Consignee's letter via Ship's Captain to LONDON and via Forwarding Agents in the Strand, franked on arrival with GB 1 d. red tied by LONDON duplex to Regent Street. Unusual usage and an appealing entire.	225
F 915	☒	Sg.54,62,64. 1865 (Nov 8) . Cover to ENGLAND with printed 'Via Marseilles' at upper left, franked by 1865 ½a. blue (2), 2a. orange and 4a. green tied by Simla / 55 duplexes. Red framed INDIA / PAID in red and reverse with Bombay transit cds. Redirected on arrival (mss. '1' penny to pay) with eventual WESTON SUPER MARE cds at left (Nov 8). A fine and most attractive cover.	150
F 916	☒	Sg.54,63,64. 1865 (Oct 3) . Cover to NEATH (Wales) endorsed 'via Marseilles' franked by 1865 ½a. blue pair, 2a. brown-orange and 4a. green tied by '224' numeral obliterations with MURREE cds alongside. Framed INDIA/PAID in red at left and reverse with Lahore transit (Oct 5) and Bombay cds (Oct 12).	140
F 917	☒	1866 . BATH (Great Britain) to MADRAS (India). 4 p. orange and 6 p. lilac and 1 p. red (late fee) redirected to MADURA with British India 2 annas orange stamp. Cert. R.P.S.	350
F 918	☒	Sg.62, 69. 1872 (Aug. 16) . Cover from BOMBAY to CAIRO franked by 1865 2a. orange and 1866 4a. green tied by BOMBAY-1 duplexes, struck in transit with British P.O. SUEZ cds in black (Sept 1) and CAIRO cds in blue (Sept 3) with erroneous year date. An attractive cover. Ex collection Wolfsbauer.	280
F 919	☒	109 y 130. 1912 . PUTNEY (G.B.) a CALCUTTA. 1 p. rojo y 2 p. verde. Matasello fechador. Dirigida al TURF CLUB y rechazada. Marca en violeta REFUSED BY THE CALCUTTA TURF CLUB/ISSUE RESTRICTED TO MEMBERS. Curiosa.	75
F 920	*	LABUAN 95/103 CTA. 1899 Temáticos . 9 val. sobrecargados. Yv. 200 €.	45
F 921	(*)	LAGOS 14. 1882-85 Victoria . 2 p. azul. Bien centrado. Yv. 200 €.	40
F 922	(*)	LEEWARD 8. 1890 Victoria . 5 s. verde y azul. Yv. 220 €.	40
F 923	☒	LIBERIA 1897 . 2 cts. orange postal stationary envelope, uprated 1 cto. (2), 2 cts. (2) and 4 cts. tied by HARPER/LIBERIA datestamp. Nice franking but philatelic.	110
F 924	☒	1899 . 1 cto. purple and two 2 cts. bistre and black (2) tied by MONROVIA cds. Addressed to USA, on back PLYMOUTH/SHIP LETTERS and arrival cds.	140
Fc 925	☒	MALAYA Sc.11, 16. 1875 (May 31) . Cover from PENANG to VIENNA bearing Straits 1867-72 4c. bright rose and 30c. claret (each with company control cachets in blue) tied by CIRCULAR DOTTED cancellation in black; red PENANG despatch cds alongside. Red framed P.D. on front and reverse with Brindisi (July 1) and Vienna arrival cds (July 4). A rare and fine cover.	600
F 926	*	Yv. 12, Sc. 38. 1882 . 5 c. violeta castaño. Bien centrado. Yv. 125 €.	30
F 927	(*)	Yv. 20, Sc. 18. 1867/1882 Victoria . 96 c. oliva. Reengomado (regummed). Yv. 400 €.	60
F 928	*	Yv. 25 II, Sc. 31. 1880 . 8 c. amarillo sobrecarga 5 CENTS. Yv. 165 €.	40
F 929	*	56. 1883-94 Victoria . 3 c. sobre 5 c. azul. Goma no original (regummed). Yv. 200 €.	40
F 930	☒	JOHORE 1896 . Registered cover used to SINGAPORE bearing JOHORE 1 c. - 6 c. (SG 39-45) cancelled by the BANDER MAHARANI MUAR STAR hs's supported by the Registry hs.	190
F 931	☒	1898 . Registered cover to SINGAPORE franked by single 1898 \$ 2 dull purple & carmine, SG 50, tied by MUAR star and crescent in black, red MUAR REGISTRATION cachet and red BANDAR MAHARANI-MUAR cds at left. SINGAPORE arrival on reverse.	400
F 932	*	PERAK 25. 1895-99 Tigre . 25 c. verde y carmín. Yv. 200 €.	40

F 933	☒	SELANGOR 1895. Registered Windrath cover to SINGAPORE franked by 1891-95 1 c., 2 c. both colours and 5 c. with further 1894 3 c. on 5 c. all tied KLANG cds's with SINGAPORE arrival on reverse. (SG 49-53).	150
F 934	o	19. 1895 Tigre. 50 c. verde y negro. Yv. 180 €.	40
F 935	*/o	SINGAPUR 1/20 CTA. 1948-52 Jorge VI. 30 val. Tipos Ay B.	60
F 936	**	455/66 VAR, Mi. 463 II/70 II, 471/4 CTA (4). 1985-8. Insectos. 12 val. en bloques de cuatro. 5 c. a 75 c. impresión de Leigh Mardon. RAROS. Yv. 1.160 €.	250
F 937	**	HB 36/45 CTA. 1995 Exposición de filatelia. 10 hojitas. Yv. 125 €.	25
F 938	☒	1881. SINGAPORE to MARSEILLE. Envelope franked 35c. Sage, cancelled LIGNE N. PAQ. FR. No.3 cds on board the ss 'Yangtse' en route Colombo to Singapore. Addressed to MARSEILLE. Off-loaded Singapore and placed aboard the P.O. 'Rosetta'. Transferred at Alexandria to the 'Bangalore' for Brindisi and thence by rail to destination. On the back SINGAPORE/PAID cds. and MARSEILLE cds. RARE.	400
F 939	*	MALAYSIA 23. 1901 Elefante. 1 \$ verde y verde amarillo. Yv. 160 €.	35
F 940	*	24. 1901 Elefantes. 2 d. verde y carmín. Yv. 180 €.	35
F 941	o	36, 37. 1905-11 Elefantes. 2 y 5 d. Yv. 310 €.	35
Fc 942	o	MAURICIO 3, SG. 3 (18.000 £), Sc. 3. 1853. 1 penny orange-vermilion, from an Earliest Impression, on medium greyish wove paper without watermark, with a blue multi-ring cancellation. Narrow margins, all clear of the framelines, except for one spot at top right corner. The stamp has been repaired over thins on the reverse side. The stamp correspond to position 1 in the setting of 12 subjects. White spaces over ST PAID appeared at the very beginning of the printing. Cert. SISMONDO. Yv. 25.000 €.	1.300
F 943	o	5B, SG. 23 (750 £), Sc. 5e. 1859. 1 penny orange red, on very thin bluish wove paper. Latest impressions. Black strike of the barred oval mute cancellation. Clear margins. Position 6 in the setting of 12 subjects. Cert. SISMONDO. Yv. 500 €.	125
F 944	o	6, SG. 22 (1.500 £), Sc. 6b. 1855-58. 2 pence bright blue, on thin bluish wove paper. Worn impression. Two-ring numeral 1 cancellation, corresponding to MAHEBURG post office. Clear margins except slightly cut into the design al right. Position 12 in the setting of 12 subjects. Cert. SISMONDO. Yv. 2.500 €.	225
F 945	o	9, SG. 42 (1.400 £), Sc. 16. 1859. 1 penny dull vermilion, PAID cancellation. The stamp has been re-backed, repaired over tears and repainted in front. Cert. SISMONDO. Yv. 1.200 €.	80
F 946	o	12. 1858 Alegoria. Yv. 350 €.	60
F 947	☒	NIGERIA Sg.46, 48, 49, 50. 1895 (July 22). Registered cover to LONDON franked by 1894 1d. pale blue, 2½d. carmine-lake, 5d. grey-lilac and 1sh. black all tied by OLD CALABAR RIVER cds's in black with oval registered datestamp below. Liverpool transit (Aug 12) also on front of an attractive cover	325
Fc 948	*	PALESTINA 15A. 1920 (27 diciembre). 1 m. sepia dentado 14. Rarísimo. Infimo punto de óxido en un diente (slight gum staining). S.G. 38, Sc. 15ae. Cert. DAVID BRANDON.	250
F 949	*	19B. 1920. 5 m. naranja dentado 14. Rarísimo. La goma no es auténtica (regummed). S.G. 46, Sc. 19 B, Mi 19 Iv (c). Cert. DAVID BRANDON.	200
F 950	*	SAN VICENTE 55/63 CTA. 1902 Eduardo VII. 9 val. Yv. 185 €.	45
F 951	*	SANTA ELENA 20/26 CTA. 1890-97 Reina Victoria. 7 val. Yv. 111 €.	25
F 952	*	29/34 CTA. 1903-11 Eduardo VII y paisajes. 6 val. Yv. 140 €.	35
F 953	*	96/109 CTA. 1938-41 Jorge VI y barcos. 14 val. Yv. 150 €.	30
F 954	o	SANTA LUCIA 29, Sc. 34. 1886 Victoria. 6 p. violeta. Yv. 325 €.	65
F 955	*	SARAWAK 9 al 22 sin 12. 1889-97 Sir Charles Johnson Brooke. Falta el 4 c. 13 val. Raros. Yv. 475 €.	90
F 956	*	SEYCHELLES 118 al 128. 1938 Jorge VI. 2 c. a 75 c. Yv. 291 €.	40
F 957	*	SUROESTE AFRICANO 70/81 CTA. 1927-28. Parejas horizontales. 6 parejas. Yv. 350 €.	70
F 958	*	82/83 CTA. 1927 Sobrecargados. 2 val. Yv. 205 €.	50
F 959	*	102/125 CTA. 1931 Temáticos. Parejas horizontales se-tenant. Yv. 300 €.	60
F 960	**	TANZANIA 285/8 CTA. 1986 Fauna. 4 valores. Sin dentar.	50
F 961	*/(*)	TONGA 10/14 CTA. 1892 Escudo y Georges I. 5 val. Yv. 300 €.	55
F 962	*	38 al 48. 1897 Temáticos. 1/2 p. a 1 s. 11 val. Yv. 155 €.	30

F 963	*	TRANSJORDANIA 137/148 CTA. 1930 Abdullah . 12 val. sobrecargados. Yv. 250 €.	60
F 964	o	TRINIDAD 11. 1859 Britania . 6 p. verde oscuro. Matasello barras. Yv. 650 €.	50
F 965	*	TURKS Y CAICOS 46/57 CTA. 1909-11 Cactus y Eduardo VII . 12 val. Yv. 130 €.	30
F 966	*	102/112 CTA. 1928 Jorge V . 11 val. Yv. 125 €.	25
F 967	*	VIRGENES 20/27 CTA. 1899 La Virgen . 8 val. Yv. 180 €.	40
F 968	*	ZANZIBAR 18b, Sc. 18, S.G. 23. 1898 Victoria . 2 1/2 sobre 1a violeta. bien centrado. Cert. SIS-MONDO. Cat. 135 €.	35

GRECIA

F 969	(*)	Yv. 23, Vl. 34, Sc. 22. 80 I . rosa carmín. Bloque de 9. Sin goma. Doble en sellos superiores y algún leve pliegue en parte inferior (horizontal crease in top row and few minor bends in lower left corner. No gum). Raro. Opinión HOLCOMBE.	175
Fc 970	*	Yv. 26, Vl. 46, Sc. 34, Mi. 34. 1870-71 . 5 l. verde amarillo pálido sobre gris. Grandes márgenes, goma original e inapreciable pliegue de goma. Sello rarísimo. (unused with original gum and a slight vertical gum crease at left. Cert. HOLCOMBE. Sc. 6.000 \$.	1.000
F 971	*	30 (4). 1869-70 . 80 l. rosa carmín. Espectacular tira de 4 sellos, borde de hoja. El margen derecho justo. Muy raro. Yv. 800 €.	180
F 972	**	Yv. 33, Vl. 51, Sc. 38. 1872-75 . 1 l. castaño. Bloque de 6, esquina de pliego. Plena goma original (full original gum). Primer sello leve corte (first stamp, slight cut). Opinión HOLCOMBE.	160
F 973	o	Yv. 44 var., Vl. 64e, Sc. 46f. 10 I . naranja. VARIEDAD cifras invertidas al dorso, 01 en vez de 10 (inverted figures). Sc. 535 \$.	75
F 974	(*)	165/178 CTA. 1906 Juegos Olímpicos . 14 val. Sin goma. Yv. 600 €.	100
F 975	*	Aéreos 5/7 CTA. 1933 Zeppelin . 3 valores. Yv. 160 €.	25

HAITI

F 976	*/(*)	1/6 CTA, Sc. 1/6. 1881 . 6 val. 20 céntimos sin goma. Yv. 250 €.	65
F 977	**	277+Aéreas 12/13 CTA. 1939 Estadio fútbol . 3 val. Yv. 175 €.	50
F 978	**	Aéreos 47/52 CTA. 1949 Lucha contra el paludismo . 6 val. Yv. 160 €.	45
F 979	**	Hojitas 4/5 CTA. 1949 Lucha contra el paludismo . Yv. 170 €.	45

HOLANDA Y AREA

F 980	(*)	2. 1852 Guillermo III . Espléndido, amplios márgenes. Cert. A. LOUIS. Yv. 700 €.	140
F 981	o	7/12 CTA. 1867 Guillermo III . 6 val. Yv. 370,50 €.	50
F 982	(*)	10. 1867 Guillermo III . 20 c. verde. Yv. 650 €.	70
F 983	*	12. 1867 Guillermo III . 50 c. oro. Defecto (defect). Muy raro. Cert. RAYBAUDI. Yv. 2.850 €.	150
F 984	o	13/18. 1869-71 Escudo . 6 valores. Yv. 310 €.	60
F 985	*	75A/81A CTA. 1908-22 Guillermina . 9 val. 4 1/2 c. y 15 c. goma no original (regummed). Yv. 250 €.	50
F 986	o	118/27. 1923. Guillermina . 2 c. a 2 1/2 g. Yv. 290 €.	50
F 987	*	152, 152A, 153. 1924-27 Guillermina . 1, 2 1/2 y 5 g. Yv. 356 €.	60
F 988	*	165/185 CTA. 1926-28 . 1/2 c. a 50 c. 21 val. Espléndida. Yv. 225 €.	45
F 989	**	347A/364 CTA. 1940 . 2 1/2 sobre 3 c. a 500 sobre 3 c. Yv. 205 €.	40
F 990	*	Tasa 1/2 CTA. 1871 . 5 c. 10 c. Yv. 260 €.	50
F 991	*/o	Tasa 27/39 CTA. 1907 Sobrecargados . 13 val. 6 1/2 c., 15 c. y 25 c. usados. Yv. 180 €.	35
F 992	**	ANTILLAS 202/215 CTA. 1950-54 Juliana . 16 val. Cat. 495 €.	100
F 993	**	CURAÇAO 11 y 12. 1873-89 Guillermo III . 1,5 g. y 2 g. Yv. 195 €.	50
F 994	*	19/23 CTA. 1892 Guillermina . 5 val. Yv. 180 €.	45
F 995	*	INDIA 106/107 CTA. 1912-13 . 1 g. y 2 1/2 g. Yv. 190 €.	45
F 996	*	143/149 CTA. 1923 Aniversario Guillermina . 7 VAL. Yv. 200 €.	40
F 997	*	230/247 CTA. 1938-39 . 1 c.a 5 g. 20 val. Rara. Yv. 630 €.	125
F 998	*	254/269 CTA. 1941-42 Reina Guillermina . 16 val. Rara. Yv. 1.000 €.	200
F 999	(*)	SURINAME 29/33 CTA. 1898 Sobrecargados . 5 val. Sin goma, como fueron emitidos. Yv. 140 €.	35

HUNGRIA

F 1000	**	445/448 CTA. 1932 Virgen . 4 val. Yv. 450 €.....	90
F 1001	**	1659c CTA. 1964 Campeonato de bolos . 1 fo. rosa con bandeleta sin dentar. Raro. Yv. 500 €.	90
F 1002	**	1889/95 CTA. 1967 Comisión del Danubio . 7 valores. SIN DENTAR. Yv. 325 €.	60
F 1003	**	2447/2450 CTA. 1975 Día del Sello . 4 val. sin dentar en tira. Mi. 800 DM. Yv. 250 €.	50
F 1004	*	Aéreos 26/34 CTA. 1933 Aviación . 9 val. Yv. 300 €.	50
F 1005	*	Aéreos 90A (4). 1949 U.P.U. En minihoja de cuatro sellos. Espléndida. Yv. 400 €.	70
F 1006	**	HB 34 CTA. 1977 Comisión del Danubio . Hojita bloque SIN DENTAR. Yv. 250 €.	50
F 1007	**	HB 121a CTA. 1975 Día del sello y protección monumentos . Hojita bloque SIN DENTAR. Yv.200 €. . .	40

IRAK

F 1008	**	Hojita 3 CTA. 1932 Rey Faisal . Yv. 200 €.	50
--------	----	--	----

IRAN

F 1009	(*)	21. 1878 . 5 K. violeta. Dentado Yv. 550 €.....	120
F 1010	**	459/472 CTA. 1924-25 Shah Ahmed . 14 val. Yv. 225 €.	60
F 1011	*/(*)	763/778 CTA. 1951-52 Reza Pahlevi . 16 val. Mayoría con goma (mostly with gum). Yv. 180 €.	40
F 1012	*	798/802 CTA. 1954 Industria pesquera . 5 val. Yv. 150 €.	30
F 1013	**	815/8 CTA. 1954 Congreso forestal . 4 valores. Yv. 370 €.	75
Fc1014	**	819-834 CTA. 1954 Riza Pahlevi . 16 val.	350
F 1015	**	845A-855 CTA. 1955-56 Riza Pahlevi . 14 val.	150
F 1016	**	872A-884 CTA. 1957 Reza Pahlevi . 17 val.	240
F 1017	**	944A/950E CTA. 1959-60 Riza Pahlavi . 16 val.	180

ISLANDIA

F 1018	*	Aéreos 4/8 CTA. 1930 Vistas . 5 val. Yv. 235 €.	45
Fc1019	**	Servicio 44/58A CTA. 1930 Milenario Parlamento . Sobrecargados. 16 val. Mayoría bordes de hoja. Espléndidos. Yv. 1.700 €.	350

ISRAEL

Fc1020	**/*	1/9 CTA. 1948 Monedas . 9 val. Ejemplares espléndidos. Solamente el valor de 1.000 m. tiene una leve señal de fijasellos. Bandeleta completa en todos los valores. Cert. RAYBAUDI para los tres últimos valores. Yv. 13.500 €.	1.500
F 1021	**	10/14 CTA. 1948 Año Nuevo . Bandeleta. Los valores de 3 m., 10 m. y 65 m. fdos. RAYBAUDI. Valores de 5m. y 20 m. goma no original.	60
F 1022	*	18/20 CTA. (B). 1949 Año nuevo . 3 val. Bandeleta completa. Reengomados (regummed). Yv. 1.400 €. .	100
F 1023	**	27/28 CTA. 1950 U.P.U. 2 val. Bandeleta completa. Yv. 190 €.....	40
F 1024	**	35 CTA. (B). 1950 Dromedario . Bandeleta completa. Reengomado (regummed). Yv. 525 €.	60
F 1025	o	53 (B) CTA. 1952 Menora . Yv. 300 €.....	60
F 1026	**	Aéreos 1/6 CTA. (B). 1950 Pájaros . 6 val. con bandeleta completa. Algún valor reengomado (regummed). Yv. 550 €.	60
F 1027	**	Tasa 1/5 CTA. 1948 Sobrecargados . Bandeleta. Espléndidos. Goma no original (regummed).	500

ITALIA Y AREA

F 1028	*	14, Sass. L16). 1863 Victor Emmanuel II . 5 c. gris verde. Tirada de Londres. Reengomado. Espléndido. Raro. Cert. RAYBAUDI. Yv. 1.200 €.	90
F 1029	*	15, Sass. L17). 1863 Victor Emmanuel II . 10 c. ocre naranja. Tirada de Londres. Reparado y reengo	

		mado (repaired and regummed). Muy raro. Cert. RAYBAUDI. Yv. 2.000 €.	77
F 1030	*	16, Sass. 27. 1877 Victor Emmanuel II. 15 c. azul. Reparado y reengomado (repaired and regummed). Muy raro. Cert. RAYBAUDI. Yv. 5.500 €.	150
F 1031	*	17, Sass. L18). 1863 Victor Emmanuel II. 15 c. celeste claro. Tirada de Londres. Defecto (defect). Raro. Cert. RAYBAUDI. Yv. 1.800 €.	75
F 1032	*	19, Sass. L20). 1863 Victor Emmanuel II. 40 c. rosa carmín. Tirada de Londres. Muy bien centrado. Defecto (defect). Goma original (original gum). Cert. RAYBAUDI. Yv. 5.000 €.	180
F 1033	*	28, Sassone 32. 1878. Sobrecargado. Espléndido. Cert. RAYBAUDI. Yv. 325 €. Sassone 900 €.	90
F 1034	**	46/51 CTA. Sassone 50 /5. 1890. 6 valores sobrecargados. Yv. 160 €.	45
F 1035	*	63, Sass. 64. 5 Lire carmín y azul. Muy bien centrado.	50
F 1036	*	83/86 CTA. 1910 Garibaldi. 4 val. Yv. 500 €.	75
F 1037	*	481/503 + ocupación interaliada 1/21 CTA. 1945-8. 42 valores. Algún valor lujo goma tonalizada. Yv. 475€.	80
F 1038	**	501, Sass. 563. 1945-48 Serie "Democrática". 30 l. azul. Espléndido. Cert. RAYBAUDI. Yv. 500 €.	80
F 1039	**	518/529 + urgente CTA. 1948 Resurgimiento. 13 val. Rara sin fijasellos. Yv. 600 €.	150
F 1040	**	539/41 CTA. 1949 Reconstrucción de Europa. 3 valores. Yv. 135 €.	30
F 1041	**	549/550 CTA., Sassone 611/612. 1949 Volta. 2 val. Yv. 120 €.	30
F 1042	**	Aéreos 129/130 CTA. 1948 Catalina de Siena. 2 val. Yv. 180 €.	40
F 1043	**	Paquetes Postales 68/71 CTA. 1953. 4 val. Espléndidos. Cert. RAYBAUDI. Yv. 640 €.	150
F 1044	*	SAN MARINO 193/204 CTA. 1935 Delfico. 12 val. Yv. 200 €.	30
F 1045	**	314/318 CTA. 1948 Trabajo. 5 val. Yv. 140 €.	30
F 1046	**	320/333 CTA. 1949-50 Vistas. 16 val. Yv. 625 €.	125
F 1047	**	393, Sassone 17. Minihoja de 4 sellos. Yv. 450 €.	90
F 1048	**	Aéreos 86 CTA. 1951 Feria de Milán. Yv. 325 €.	50
F 1049	*	TRIESTE 1/17, 48/59 CTA. 1947-8. 29 valores sobrecargados. Yv. 14 goma de dos tonos. Yv. 300 €.	60

JAPON

F 1050	**	403 CTA. 1948 Semana filatélica. Yv. 110 €.	25
F 1051	**	437 CTA. 1949 Semana Filatélica. Ocas salvajes. Yv. 175 €.	35
F 1052	**	453/6 CTA. 1950 Deportes. 4 valores. Yv. 260 €.	60
F 1053	*	469 CTA. 1951 Kwamon. Yv. 250 €.	40
F 1054	**	HB 5 CTA. 1940 Parques nacionales. Hojita bloque con cubierta. Yv. 400 €.	80
F 1055	**	HB 6 CTA. 1940 Parques nacionales. Hojita bloque. Yv. 420 €.	80
F 1056	**	HB 7 CTA. 1941 Parques nacionales. Hojita bloque con cubierta. Yv. 200 €.	40

KUWAIT

F 1057	**	922/3, 1152/4 CTA. 1982-9 Árboles. 5 valores SIN DENTAR.	100
--------	----	---	-----

LIECHTENSTEIN

F 1058	**	1/3, Mi. 1x/3x, Z. 1x/3x CTA. 1912 Príncipe Juan II. 3 valores. Lujo. Cert. RAYBAUDI. Yv. 875 €, Z. 850 CHF.	135
Fc1059	**	1a/3a, Mi. 1y, 2y, 3ya, Z 1y 3y. 1915 Príncipe Juan II. 3 valores. Lujo. Cert. P. MARXER. Yv. 2.770 €, Z. 2.800 CHF.	500
F 1060	**	3b, Mi. 3yb, Z. 3 ya. 1916 Príncipe Juan II. 25 h. ultramar. Lujo. Cert. P. MARXER. Yv. 1.500 €, Z. 1.750 CHF.	300
F 1061	**	45A/51A, Mi. 46B/52B; Z. 46A/52A CTA. 1921 Escudos. 7 valores. Dentado 12 1/2. Lujo. Cert. RAYBAUDI. Yv 370 €, Z. 325 CHF.	60
F 1062	**	61/2 (A y B), Mi. 61A/2A, 61B/2B; Z. 61A/ZA, 61B/2B CTA. 1924. Sobrecargados. Dentados 9 1/2 y 12 1/2. Yv. 120 €, Z. 110 CHF.	20
F 1063	**	72/4, Mi. 72/4; Z. W 1/3 CTA. 1925- 80 Aniversario del Príncipe. 3 valores. Yv. 220 €, Z. 230 CHF.	35
F 1064	**	78/81, Mi. 78/81; Z. W7/10 CTA. 1928 Víctimas inundación del Rhin. 4 valores. Yv. 260 €, Z. 280 CHF.	45

Fc1065	**	Mi. 95B/107B sin 100B; Z. 85B/97B sin 90B. 1930 . 11 valores. Dentado 11 1/2. Lujo. Cert. RAYBAUDI. Cat. 2.500 CHF.	500
F 1066	*	94/107 CTA. 1930 Varios motivos . 14 val. Yv. 650 €.	130
F 1067	**	108/10, Mi. 116/8; Z. W11/3 CTA. 1932 Pro-juventud . 3 valores. Yv. 200 €, Z. 180 CHF.	30
F 1068	*	111/113 CTA. 1933 Paisajes . 3 val. Yv. 390 €.	75
F 1069	**	114/6, Mi. 122/4; Z. 101/3 CTA. 1933 Príncipe Francisco . 3 valores. Yv. 195 €, Z. 225 CHF.	35
F 1070	**	118/21, 123/7, 124a/5a, 130/4, Mi.126/39; Z. 105/18 + 106z, 107z. 1933-6. Paisajes . 16 valores. Yv. 287 €, Z. 240 CHF.	45
F 1071	**	117, 128, 129, Mi. 140/2; Z. 119/21 CTA. 1933-6 Príncipes y escudo . 3 valores. Lujo. Cert. RAYBAUDI. Yv. 1.100 €, Z. 900 CHF.	160
F 1072	**	158/60, 172, Mi.183/5, 197; Z. 147/50 CTA. 1939-41 . 4 valores. Yv. 172 €, Z. 185 CHF.	35
1073	**	167/71 (25), Mi. 192/6; Z. 157/61 CTA. 1941 Agricultura . 5 valores en minihojas de 25 sellos. Yv. 550 €, Z. 600 CHF.	55
F 1074	**	213/4, 218, 222, 227, Mi. 238/9, 243, 247, 252; Z. 202/6 CTA. 1944-7 . 5 valores. Yv. 157 €, Z. 165 CHF. ...	25
F 1075	**	224/6, 228/30, 247/9, Mi. 249/51, 253/5, 285/7; Z. 210/2, 213/5, 232/4 CTA. 1946-50 Caza . 9 valores. Yv. 130 €, Z. 123 CHF.	25
F 1076	**	232/40, 268/70, 273/6, 288/90, Mi. 268/76, 306/8, 311/4, 326/8; Z. 217/25, 250/2, 255/8, 270/2 CTA. 1949-1954 Pinturas . 19 valores. Yv. 385 €, Z. 355 CHF.	70
F 1077	**	251/62, Mi. 289/300; Z. 236/47 CTA. 1951 Trabajo agrícola . 12 valores. Yv. 170 €, Z. 160 CHF.	30
F 1078	**	266a/7a, Mi. 304B/5B; Z. 248B/9B CTA. 1951 Príncipes . 2 valores. Dentado 14 3/4. Lujo. Cert. RAYBAUDI. Yv. 1.375 €, Z. 1.250 CHF.	250
F 1079	**	294/5, Mi. 332/3; Z. 276/7 CTA. 1955 Príncipes . 2 valores. Yv. 240 €, Z. 250 CHF.	50
F 1080	**	355 (4) CTA. 1960 Europa . Bloque de cuatro. Esquina de hoja. LUJO. Yv. 480 €.	100
F 1081	**	Av. 1/6, Mi. 108/13; Z. F1/6 CTA. 1930 Avión en vuelo . 6 valores. Cert. RAYBAUDI. Yv. 600 €, Z. 500 CHF. ...	110
F 1082	*	Aéreos 7/8 CTA. 1931 Zeppelin . 2 val. Yv. 220 €.	30
F 1083	**	Av. 9/13, 9a/13a, Mi.143x/7x, 143y/7y; Z. F9y/13y, F9z/13z CTA. 1934-6 Águilas . 10 valores. Yv. 650 €, Z. 570 CHF.	115
F 1084	**	Av. 14/6, Mi. 148, 149/50; Z. F14/5, 16 CTA. 1935-6. Zeppelin y Avión sobrecargado . Yv. 390 €, Z. 330 CHF. ...	65
F 1085	**	Av. 24/33, 26a, Mi. 255/66, 259b; Z. F24/33, F26a CTA. 1948 Pioneros de la aviación . 11 valores. Yv. 230 €, Z. 210 CHF.	40
F 1086	**	Hojita 5. Mi. 197; Z. 150 CTA. 1941 Virgen de Dux . Hojita de 4 sellos. Lujo. Yv. 450 €, Z. 375 CHF. ...	75
F 1087	**	Hojita 8, Mi. Block 5; Z. W 23 CTA. 1949 Expo Vaduz . Yv. 160 €, Z. 150 CHF.	25
F 1088	**	Servicio 1/8, Mi. 1A/8A; Z 1A/8A CTA. 1932 . 6 valores. Dentado 10 1/2. 5, 10, 60 c. y 1,20 F. Cert. CILIO. Yv. 1400, Z. 1600 CHF.	300
Fc1089	**	Servicio 1/8 sin 5, Mi. 1B/8B sin 5B; Z. 1B/8B sin 5B. 1932 . 7 valores. Dentado 11 1/2. Yv. 1.365 €, Z. 1.650 CHF.	320
F 1090	**	Servicio 5, 6, Mi. 5C, 6C; Z. 5C, 6C. 1932 . 25 y 50 Rp. Dentado 11 1/2 x 10 1/2. Firmados y Cert. CILIO (fotocopia). Yv. 275 €, Z. 235 CHF.	35
F 1091	**	Tasas 13/20, Mi. 13/20, Z. 13/20 CTA. 1928 . 5 Rp. a 50 Rp. 8 valores. Yv. 120 €, Z. 120 CHF.	25

LUXEMBURGO

F 1092	**	514/516 CTA. 1956 Europa . 3 val. Yv. 450 €.	90
--------	----	--	----

MEJICO

F 1093	☒	PACHUCA Yv. 1, Sc. 1. 1861 (Abril). PACHUCA a MÉXICO con pareja de 1/2 real azul sobrecarga PACHUCA y matasello FRANCO EN PACHUCA. Un sello margen muy ajustado (left stamp tight margin).	150
F 1094	☒	SAN JUAN DEL RIO (Queretaro) Yv. 2, Sc. 2. 1859 ca. Envuelta sin fechar circulada a MEXICO, 1 real naranja, pareja, matasello fechador en rojo. Preciosa.	120
F 1095	☒	20, Sc. 21. 1865 . LEON a GUANAJUATO. 1 real azul y marca LEON/Franco. Preciosa.	70
F 1096	☒	PACHUATLAN (Tulancingo) Yv. 44, Sc. 47. 1871 . A MEXICO. 12 c. verde matasello FRANCO PACHUA.	50

F 1097 ** 543/547 y Aéreos 96/100 CTA. **1940 Centenario del Sello.** Correo y aéreo. 10 val. Yv. 185 €. 45

MONACO

F 1098 * 11/21 CTA. **1891-94 Alberto I.** Yv. 966 €. 100
 F 1099 * 119/134 CTA. **1933-37 Paisajes.** 17 val. Yv. 640 € 125
 F 1100 * 135/9 CTA. **1937 Jardines.** 5 valores. Yv. 150 €. 20
 F 1101 * 185/194 CTA. **1939 Príncipes, Princesas y vista de Mónaco.** 10 val. Yv. 300 €. 50
 F 1102 ** Aéreos 55/58 CTA. **1955 Aves marinas.** 4 val. Yv. 555 €. 125
 F 1103 * Aéreos 66/68 CTA. **1957 Aves marinas.** 3 val. Yv. 379 €. 75
 F 1104 ** Hojita 1 CTA. **1938 Luis II.** Hojita bloque. Yv. 222 €. 50
 F 1105 ** Hojitas 3A/3B CTA. **1949 Cruz Roja.** Hojita dentada y sin dentar. Ligeras sombras el tiempo. Yv. 990 €. . . 120
 F 1106 ** Hojitas 4A/4B CTA. **1951 Cruz Roja.** Hojitas bloque dentada y sin dentar. Sobrecargadas. Marcas de cantoneras. Yv. 1.040 €. 100
 F 1107 * HB 34a CTA. **1986 Europa.** Hojita bloque SIN DENTAR. Yv. 465 €. 95
 F 1108 ** HB 55a CTA. **1992 Flora.** Hojita bloque SIN DENTAR. Yv. 240 €. 50
 F 1109 ** HB 56a CTA. **1992 Fauna marina.** Hojita bloque SIN DENTAR. Yv. 240 €. 50
 F 1110 * Tasas 1/7 CTA. **1905-09.** 7 val. Yv. 414 €. 80
 F 1111 * Tasas 8/10 CTA. **1910 Príncipe Alberto I.** 3 val. Yv. 267 €. 60

NICARAGUA

F 1112 (*) 568/80 + Av. 17/21, 27/34, 35/8 y 39/41 CTA. **1932 Terremoto de 1931.** 34 valores. Yv. 504 €. 90

NORUEGA

F 1113 o 11/15 CTA. **1867.** 1 s. a 8 s. 5 val. Yv. 305 €. 45
 F 1114 * 112/123 CTA. **1926-29 León rampante.** 13 val. Yv. 160 €. 35
 F 1115 ** 381/390 CTA. **1958-60 Olav V.** 16 val. Yv. 135 €. 35

PANAMA

F 1116 ☒ 12 (5), Sc. 16. **1899.** 2 c. rosa (5). Matasello fechador a BUDAPEST. Raro destino. 120

PERU

F 1117 ☒ **1800 (25-Abril).** JAUJA a LIMA. Marca lineal **JAUJA** en negro (Col. nº1). Porte manuscrito '2 1/2' reales. Rarísimo y de LUJO. 450
 F 1118 ☒ **1809 (4-Marzo).** PUNO a LIMA. Marca **PUNO** (Col. nº2) y **FRANCA**, no reseñada en Colareta. Porte manuscrito '3' reales, carta doble. Extraordinariamente rara. 325
 F 1119 ☒ **1853.** LIMA to GENOVA in Italy endorsed 'via Panamá' with clear light **PAID/AT/CALLAO** crown circle with manuscript '11/4' rating alongside. London **PAID** cds and unframed **VIA DI/PT.LEAUVOISIN** transit marking. 600
 F 1120 ☒ **1871 (24 Febrero).** TACNA a FRANCIA. Carta completa con texto franqueada con sello de **1 dinero** verde, mat. **TACNA** en azul, fechador de la **B.P.O. A/ARICA/MR9/71** marca de intercambio **GB/1F 90c.**, tránsito de Londres y llegada a Francia. 250
 F 1121 ☒ Yv.14. **1871 (27 Nov.).** CALLAO a LIMA. **5 cts.** rojo pálido. Matasellos manuscrito '27' (día del mes) en tinta de escribir. RARÍSIMA. Cert. B. MOORHOUSE. 375
 F 1122 ☒ Yv.13. **1873.** ARICA a VALPARAISO. Envuelta circulada con sello de **1 dinero** verde (pequeño defecto). Mat. ovalado **VIUDA DE POUSSIELGE/ARICA** en azul 'Por Vapor Lamar'. Esta carta fue entregada directamente al vapor 'Lamar' y matasellado el sello por el Agente encaminador. MUY RARO uso, único caso que conocemos. Cert. B. MOORHOUSE 325
 F 1123 * 123/125 CTA. **1900-2.** 3 val. Raro el valor de 10 soles verde, en esta calidad. Yv. 805 €. 200
 F 1124 * 140. **1907 Hipódromo de Sta. Beatriz.** 1 p. violeta y verde. Yv. 200 €. 40

F 1125	☒	162/166, 168, 169/170, 171/174. 1916. Tres series completas en sobre de época filatélico. Raro.	90
F 1126	*	320/330 CTA. 1936 Centenario Callao . 11 val. Yv. 250 €.	50
F 1127	**	370/374 CTA. 1941-42 Sobrecargados . 5 val. Yv. 170 €.	40
F 1128	**	997/8 CTA. 1993 Fauna . Serie SIN DENTAR y valor de 1s. pareja SIN DENTADO VERTICAL.	100
F 1129	o	Aéreo 1a. 1927 . Sobrecarga invertida. Yv. 600 €.	120
F 1130	o	Aéreos 16/28 CTA. 1936-37 Serie temática . 13 val. Yv. 275 €.	50
F 1131	*	Aéreos 28. 1936-37 Santa Rosa de Lima . 10 Soles. Yv. 265 €.	50

PORTUGAL Y AREA

F 1132	o	5. 1855-56 Don Pedro V . 5 r. Buenos márgenes. Varios defectos. Yv. 1000 €.	75
F 1133	(*)	14. 1862-64 Luís I . 10 Reis naranja. Espléndido. Cert. INEXFIP.	60
F 1134	o	34. 1867-70 Luís I . 240 r. Yv. 525 €.	60
F 1135	*	76. 1892-3 Carlos I . 200 r. azul. Dentado 12 1/2. Yv. 200 €.	40
F 1136	*/(*)	96/106. 1894 Enrique el Navegante . 5 r. a 300 r. 11 valores. Algún valor goma no original. 80 r. sin goma. Yv. 600 €.	90
F 1137	*	109/23 CTA. 1895 San Antonio . 15 valores. Goma no original (not original gum). Yv. 2.300 €.	300
F 1138	*	124/45 CTA. 1895-1905 Carlos I . 22 valores. Hay valores con goma no original. Yv. 730 €.	110
F 1139	**	196/203 CTA. 1911 . 8 valores sobrecargados. Yv. 300 €.	75
F 1140	*	206/21 CTA. 1912-7 Cérés . 16 valores. Yv. 985 €.	180
F 1141	*	273/98 CTA. 1923-4 Cérés . 26 valores. Yv. 900 €.	180
F 1142	*	334/64 CTA. 1925 Castelo Branco . 31 valores. Yv. 280 €.	60
F 1143	*	377, 380. 1924-6 Cérés . 96 c. y 3 e. Yv. 295 €.	50
F 1144	*	383/403 CTA. 1926 Tricentenario de la independencia . 21 valores. Yv. 185 €.	35
F 1145	*	414/37 CTA. 1926 Cérés . 24 valores. Yv. 185 €.	35
F 1146	**	529/46 CTA. 1931-8 Las Lusíadas . 23 valores. Yv. 230 €.	50
F 1147	*	547/52 CTA. 1931 San Antonio de Padua . 6 valores. Yv. 120 €.	20
F 1148	*	553/8 CTA. 1931 Álvarez Pereira . 6 valores. Yv. 225 €.	35
F 1149	*	553/8 CTA. 1931 Álvarez Pereira . 6 valores. 40 c. puntos tonalizados (stain spots). Yv. 225 €.	40
F 1150	**	572/4 CTA. 1934 Expo. Colonial de Oporto . 3 valores. Yv. 165 €.	40
F 1151	**/*	576/84, 626/7 CTA. 1935-41 . 11 valores. 4, 5 y 15 c. de escaso valor, con fijasellos. Yv. +/- 300 €.	60
F 1152	*	628/44 CTA. 1943 Carabela . 17 valores. Valores bajos sin fijasellos. Yv. 525 €.	100
F 1153	**	688/94 CTA. 1947 Peinados regionales . 8 valores. Yv. 190 €.	40
F 1154	**/*	707/15 CTA. 1949 Carabela . 9 valores. 6 c. verde con fijasellos. Yv. + 300 €.	50
F 1155	**	Aéreos 1/10 CTA. 1937-41 . 10 valores. Yv. 500 €.	120
F 1156	**	HB 2 CTA. 1940 Centenario del Sello . Hojita bloque. Yv. 160 €.	40
F 1157	**	HB 10 CTA. 1945 Castillos. Hojita bloque. Yv. 220 €.	45
F 1158	*	Tasas 1/6 CTA. 1898 . 6 valores. Yv. 280 €.	45
F 1159	*	Paquetes postales 1/17 CTA. 1920-1 . 17 valores. 5 c. y 40 c. sin goma. Yv. 270 €.	30
F 1160	**	ANGOLA 328/50 CTA. 1951. Aves . 24 valores. Rara. Valor de 6 Ags. leves adherencias al dorso. Yv. 598 €.	150
F 1161	o	MACAO 147 (2) 148 (2). 1911 . 2a. sobre 4a. sobre 10a. Bisectados las dos mitades superiores, superior e inferior.	80
F 1162	**	276 al 296 sin 281 y 282. 1934 . 19 val.	125
F 1163	**	336 (4) CTA. 1948 Nuestra Sra. de Fátima . Bloque de cuatro, un sello variedad, punta en la "A". Cat. Yang C352, C352a.	75
F 1164	(*)	373 A/B (2), 383 (3), Sc. RA 11 (3), RA 12/RA 13 (2) CTA. 1953-6 . Sobretasa de beneficencia. 7 valores. Yv. 62 €.	15
F 1165	(*)	386, 387 (3) + pareja variedad dentado, 389/91, 402, 456/8 (Sc. RA 14/RA 21) CTA. 1956-81 . Sobretasa de beneficencia.	20
F 1166	(*)	386/7 (6), Sc. RA 14/RA 15 (6) 1958 . Sobretasa de beneficencia. 6 series en parejas SIN DENTAR.	25
F 1167	**	513/518 y Hojita 3 CTA. 1985 Mariposas . Yv. 205 €.	40
F 1168	*	Aéreos 7/15 CTA. 1938 . 1 a. a 1 p. 9 val. Yv. 120 €.	30

RUMANIA Y AREA

F 1169	*	Aéreos 4/6 + 4/6 filigrana horizontal, Mi. 372xy/374xy. 1930 Sobrecargados . 6 val. Filigrana vertical y horizontal. Yv. 300 €.	60
F 1170	*	Hojitas 38A/39A CTA. 1948 Deportes . 6 Hojitas. Yv. 475 €.	80
F 1171	**	Hojitas 43/43a CTA. 1959 Comercio filatélico . Sobrecargadas. Yv. 450 €.	100
1172	**	Hojita 43, Mi. 42. 1959 Centenario del Sello . Sobrecargado. Raro. Yv. 220 €.	25
F 1173	**	Hojita 119a CTA. 1975 Año Europeo . Hojita bloque sin dentar. Yv. 300 €.	50
F 1174	*	TRANSILVANIA . Tasa 1/8 CTA. 1919 Cluj. Sobrecargados . 8 val. Yv. 665 €.	130

RUSIA Y AREA

Fc1175	o	Yv. 3, Mi. 3, Sc. 3. 1858 . 20 kop naranja y azul, papel grueso, primera impresión, matasello con cancelación experimental de S. Petersburgo 1 pequeño en círculo de puntos. Esquina inferior derecha diente reforzado con fijasellos. Uno de los 3 ejemplares de 20 K., que se conocen con esta cancelación (20 K. orange and blue on thick paper -first printing- cancelled by rare experimental small "1" in circle of dots of St. Petersburg, corner perf. at lower right detached and hinged back, only 3 examples of the 20 kop. have been recorded with this cancellation, Cert. MIKULSKI (1998). Ex-Fabergé. Yv. 2.200 €.	800
F 1176	**	1510/1517 CTA. 1950 Rascacielos . 8 val. Yv. 420 €.	120
F 1177	*	Aéreos 27/30 CTA. (B). 1931 Expedición Polo Norte . 4 val. Yv. 160 €.	50
F 1178	**	Hojitas 33/34 CTA. 1964 Juegos Olímpicos Tokio . Cat. 272 €.	75
F 1179	*	ESTONIA Aéreos 2/6 CTA. 1923 Avión . 5 val. Yv. 200 €.	60
F 1180	*	LEVANTE Yv. 72/80, Mi. 39/47 V, Sc. 81/90 /with blue overpr.). 1909-10 Sobrecarga Jerusalem . 9 val. .	100
F 1181	(*)	Compañía Rusa de Navegación Yv. 3, Mi. 2, Sc. 3. 1865 . 2 pia. rojo y azul. Sin goma. Grandes márgenes. (wide margins and perfect condition. No gum). LUJO. Yv. 1.600 €.	450

RYU KYU

F 1182	**	17 CTA. 1952 Gobierno semiautonomico . Yv. 150 €.	45
F 1183	**	Aéreos 1/3 CTA. 1910 . 8 y. a 16 y. Yv. 185 €.	45

SIAM

F 1184	*	165/171 CTA. 1920 Sobrecargados SCOUT'S FUND . 7 val.	125
--------	---	--	-----

SUECIA

F 1185	o	5. 1855 . 24 s. Bonito matasello. Ejemplar algo defectuoso. Cert. RAYBAUDI. Yv. 2.500 €.	300
F 1186	o	6a. 1858-70 Escudo . 5 öre verde oscuro. Yv. 225 €.	40
F 1187	o	7. 1858-70 Escudo . 9 öre violeta castaño. Yv. 275 €.	45
F 1188	o	12a, Facit 14Aa, Mi. 14. 1862 . 3 ö. tipo I. Raro. Cert. OBERMULLER.	90
F 1189	*	50 CTA. 1903 Correos . Yv. 300 €.	60
F 1190	**	60, Facit 77. 1911 . 1 Kr. negro. Muy bien centrado. Yv. 200 €.	40
F 1191	o	76/85 y * 86 CTA. 1916 Sobrecargados . 11 val. Yv. 240 €.	45
F 1192	**	163A/177 CTA. 1924 U.P.U. 15 val. Yv. 1.360 €.	200
F 1193	*	178/192 CTA. 1924 U.P.U. 15 val. Yv. 1.000 €.	100
F 1194	*	195/204 CTA. 1925-26 . 10 val. Yv. 300 €.	60
F 1195	**	235/246 CTA. + Variedades. 1936 Tricentenario de Correos . Yv. 384 €.	80

SUIZA

F 1196	*	245. 1930-31 La Jungfrau . 10 Frs. verde. Esquina de hoja. LUJO. Yv. 260 €.	60
F 1197	**	405/417 CTA. 1945 Pax . 13 val. Yv. 500 €.	150
1198	**	2002 Libro Oficial (year book), conteniendo el año completo.	40
1199	**	2003 Libro Oficial (year book), conteniendo el año completo.	40
1200	**	2004 Libro Oficial (year book), conteniendo el año completo.	40

1201	**	2005 Libro Oficial (year book), conteniendo el año completo.	40
1202	**	2006 Libro Oficial (year book), conteniendo el año completo y carnet Aniversario del Correo.	45
1203	**	2007 Libro Oficial (year book), conteniendo el año completo.	40
1204	**	2008 Libro Oficial (year book), conteniendo el año completo.	40
1205	**	2009 Libro Oficial (year book), conteniendo el año completo.	40
F 1206	**	Aéreos 1. 1919-20 Sobrecargado . Yv. 350 €.. . . .	70
F 1207	**	Hojita 1 CTA. 1934 NABA . Hojita bloque. Yv. 850 €.	200
F 1208	*	Servicio 9/16 CTA. 1918 . 8 valores sobrecargados. Yv. 205 €.	40

TURQUIA

F 1209	*	193. 1914 Mohammed V . 200 pi. verde y negro. Raro. Yv. 540 €.	120
F 1210	**	194/198 CTA. 1914 Sobrecargados . 5 val. Yv. 150 €.	45
F 1211	*	857/871 CTA. 1935 Sufragistas . 15 val. Cat. 500 €	100

URUGUAY

F 1212	(*)	3, Sc. 3. 1856 Diligencia . 1 real bermellón, posición 16 en la hoja de 35, según el plancheo de E.J. Lee. Márgenes completos y buen color.	125
F 1213	*	394/409 CTA. 1930 Centenario de la Independencia . 16 val. Yv. 160 €.	40
F 1214	☒	Aéreo 7, Sc. C7. 1925 . Centenario de la Asamblea de Florida. VUELO CONMEMORATIVO de este evento, circulado con sello especial de 14 c. fechador 25-AGOSTO-1925 (sólo circuló este día), y precioso franqueo complementario. Al dorso, llegada. Raro.	200

VENEZUELA

F 1215	Δ	1. 1862 . 1/2 Real naranja. Matasello fechador. Sobre fragmento. Yv. 300 €.	50
F 1216	□	2, Sc. 2. Frontal de PUERTO CABELLO a VALENCIA. 1 real azul, matasello "0".	70
F 1217	(*)	14, Sc. 17. 1867 . 1 Centavo verde. Margen derecho muy justo (Tight margin).	50
F 1218	*	22b, Sc. 37c. 1873-5 . 1 r. TETE BECHE. Descolorido y goma no original (faded colour and not original gum). Muy raro. Fdo. CASALS. Yv. 4.500 €.	300
F 1219	(*)	39/42 CTA. 1892 Simón Bolívar . 4 val. Sobrecargados. Yv. 150 €.	40
F 1220	*	54/58, Sc. 137/141. 1896 Anivº Gral. Miranda . 5 val. Yv. 160 €.	35
F 1221	**	184A, Aéreos 64A/65A. 1937 Nacionalización del Puerto de la Guaira . No emitidos. 3 val. LUJO. Cat. 425 €.	100
F 1222	**/*	326/332, Aéreos 345A/348C CTA. 1951 Escudo de Tachira . 16 val. Yv. 430€.	75
F 1223	*	Aéreos 47/63 CTA. 1937 Aviones . 17 val. Yv. 180 €.	40
F 1224	**	Aéreos 160/176 CTA. 1943 Sobrecarga "RESELLADO" . 17 val. Yv. 300 €.	90
F 1225	**	Aéreos 287/95 CTA. 1950 Flora . 9 valores. 60 c. con fijasellos. Yv. 150 €.	30

YUGOSLAVIA

F 1226	*	194/203 CTA. 1928 Sellos de 1926-27 sobrecarga negra . Inapreciable señal de fijasellos. Yv. 320 €.	50
F 1227	**	643/654 CTA. 1954 Fauna . 12 val. Yv. 175 €.	30
F 1228	**	680/691 CTA. 1956 El Arte a través de los siglos . 12 val. Yv. 165 €.	30
F 1229	**	Aéreo 48 CTA. 1953 Congreso Esperanto . Yv. 250 €.	50
F 1230	**	Hojita 4 CTA. 1951 Exposición Filatélica Zagreb . Yv. 300 €.	60

LOTES Y COLECCIONES

EXTRANJERO

1231	ALEMANIA FEDERAL.- Colección en 3 álbumes Lindner de 1972 a 1998. Colección completa. Sellos nuevos y sin fijasellos. Excelente calidad. Yv. 3.045 €.	450
1232	BIELORUSIA.- Colección en 2 álbumes de 1992 a 2012. Prácticamente completa a falta de alguna hojita. Sellos nuevos, perfectos y sin fijasellos. Total 911 sellos y 67 hojitas. Yv. 1.435 €.	250
F 1233	CHILE HISTORIA POSTAL. Conjunto formado por 130 sobres frontales o enteros postales, mayoría siglo XX hasta 1960. Hay piezas interesantes en Correo aéreo y el valor del conjunto está en el período 1900-1930. Interesante.	100
1234	FRANCIA.- Colección en 6 álbumes Lindner de 1940 a 2005, prácticamente completa. De 1941 a 1969 hay algún sello con fijasellos, resto sin y de muy buena calidad. Destaca Yv. ** 989/94, P.O. 106/18, Av. 24/7, 29, 30/3, etc. Yv. 8.147 €.	1.000
1235	GRAN BRETAÑA.- Colección en 3 álbumes Lindner de 1970 a 2000. Colección completa a falta de algún pequeño sello corriente. Sellos nuevos, sin fijasellos y de excelente calidad. Yv. 3.260 €.	450
1236	JAPÓN.- PARQUES NATURALES. Conjunto montado en hojas de álbum, con series y hojitas de esta temática. Sellos con y sin fijasellos, en general de buena calidad.	500
1237	JAPON.- Conjunto formado por parejas parcialmente dentadas, procedentes de carnets. Período 1991/2002 y 2008/2011. Incluye presentation pack de 2011. Yv. 953 €.	65
1238	PORTUGAL.- Colección en hojas de álbum Faro, de 1900 a 1955. Sellos nuevos, mayoría con fijasellos y series completas. Periodo no completo. A destacar Yv. 146/53, 253(A), HB 1 con manchas del tiempo, HB 3, HB 11 y HB 13. Algún sello con pequeño defecto (aprox. 700 €). Cat. + 6.500 €.	750
1239	PORTUGAL.- Colección en 4 álbumes Lindner de 1972 a 2000, prácticamente completa. Sellos nuevos, sin fijasellos y de excelente calidad. Yv. 3.541 €.	475
1240	VANUATU.- Colección en 2 álbumes y 1 clasificador de 1980 a 2013. Periodo completo con algún repetido en 2006 y 2007. Total 941 sellos y 71 hojitas. Sellos nuevos, sin fijasellos y perfectos. Yv. 2.718 €.	450

COMO PARTICIPAR EN LA SUBASTA ONLINE INTERACTIVA DE FILATELIA LLACH

[Contacte con nosotros](#) [Iniciar sesión](#)

Autenticación

Crear una cuenta
 Escriba su correo electrónico para crear su cuenta
 Correo electrónico:

¿Ya está inscrito?
 Correo electrónico:
 Contraseña:
[¿Olvidaste tu contraseña?](#)

- 1.- Visite www.filateliallach.com y seleccione “Próximas Subastas”
- 2.- Seleccione el botón
- 3.- Seleccione “INICIAR SESION” y cree su propia cuenta.
- 4.- Después de registrarse, usted recibirá un email notificando su solicitud. En menos de 24 horas, se le enviará un PASSWORD para poder participar.
- 5.- Para realizar pujas, utilice el botón “PUJAR”.

FILATELIA LLACH INTERACTIVE ON-LINE WEB BIDDING SYSTEM



- 1.- Visit www.filateliallach.com and click “CURRENT AUCTIONS”
- 2.- Click
- 3.- Click “SIGN IN” and “CREATE ACCOUNT”.
- 4.- AFTER REGISTRATION, you will receive an email notifying you of approval in no more than 24 hours, and also a PASSWORD to enter and join the auction.
- 5.- To place a bid, please click the “BID” button.

Lote 15

SPAIN: ISABEL II, 1850-65. IMPERF. ISSUES * 2. 12 Cuartos Ila. Buenos márgenes y color muy intenso. Adelgazado al dorso. Cat. 3.375 .



1003

Puja Actual **455 €**

470,00€

Cantidad: €

Introduce el número de lote

- 

15 - SPAIN: ISABEL II, 1850-65. IMPERF. ISSUES * 2. 12 Cuartos
 Precio de salida 450,00 €
 Añadir a deseados
- 

12 - SPAIN: ISABEL II, 1850. 6 CUARTOS BLACK o 1. 6 Cuartos neg
 Precio de salida 250,00 €
 Añadir a deseados
- 

16 - SPAIN: ISABEL II, 1850-65. IMPERF. ISSUES o 2. 12 Cuartos
 Precio de salida 75,00 €
 Añadir a deseados
- 

17 - SPAIN: ISABEL II, 1850-65. IMPERF. ISSUES o 3. 5 Reales ro
 Precio de salida 35,00 €
 Añadir a deseados
- 

18 - SPAIN: ISABEL II, 1850-65. IMPERF. ISSUES o 4. 6 Reales az
 Precio de salida 400,00 €
 Añadir a deseados

Mensajes de sala

- [29/1/2016 - 14:02:39]
- La subasta se ha reanudado
- [27/1/2016 - 12:36:13]
- La subasta se ha pausado
- [27/1/2016 - 12:35:59]
- La subasta se ha reanudado
- [27/1/2016 - 12:35:38]
- La subasta se ha pausado
- [26/1/2016 - 11:33:32]
- El lote 14 ha sido pausado
- [22/1/2016 - 16:47:33]
- El lote 12 se ha reanudado

Tus adjudicaciones

Lote 5	80,00€
Lote 6	500,00€
Lote 8	120,00€
Lote 9	440,00€
Lote 13	320,00€

