

SUBASTA POR CORREO MAIL AUCTION

ULTIMO DIA DE ADMISION DE ORDENES

28 DE JULIO DE 2015

JULY 28, 2015

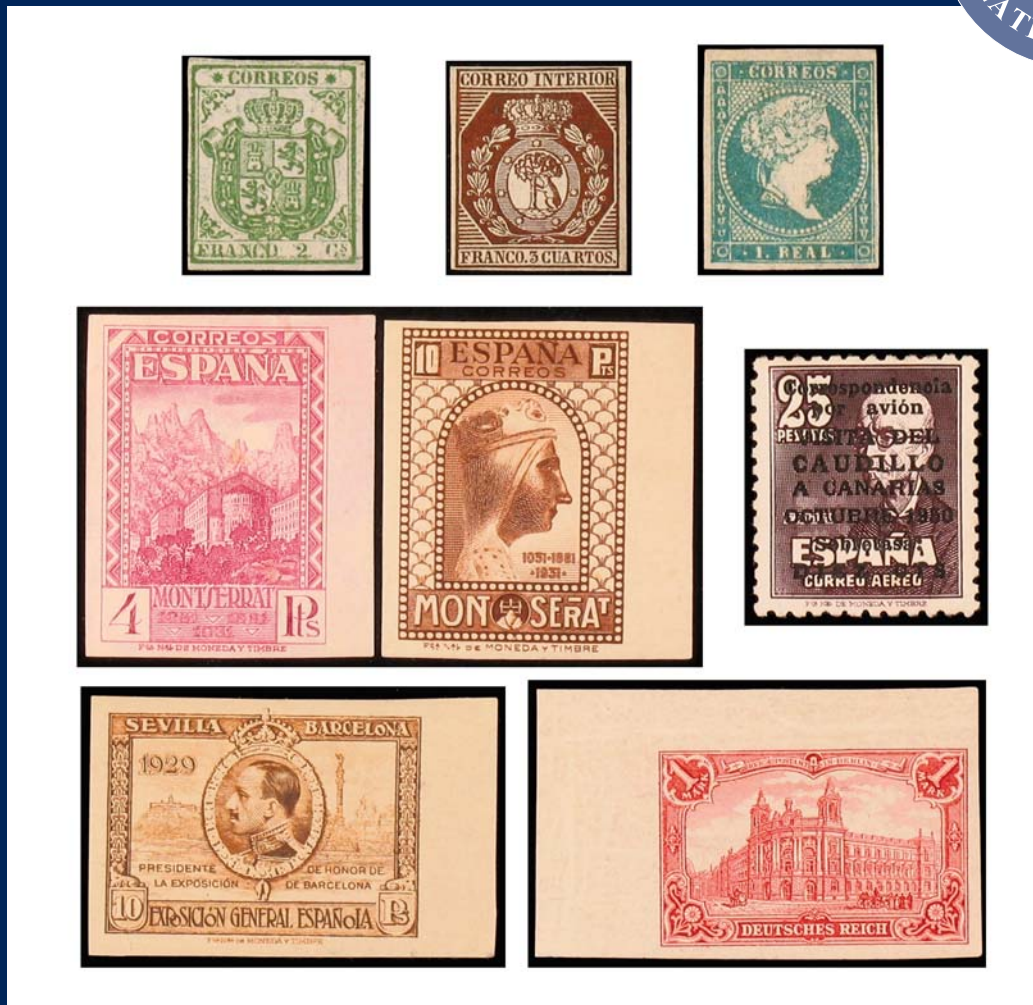

FILATELIA LLACH, S.L.
Fundada en 1915

CONDICIONES DE VENTA

1. El precio mínimo por el que puede adjudicarse un lote, es el que figura en la puja inicial.
2. Las órdenes deben remitirse por correo. Pueden avanzarse por teléfono, fax o E-mail, confirmando luego por carta.
3. El precio global de adjudicación incluirá en concepto de gastos accesorios un 20% adicional más los gastos de envío y/o seguro. La entrega de los artículos adjudicados se facturará con carácter general con independencia de la condición o residencia del adquirente con IVA INCLUIDO al amparo del Régimen Especial de los bienes usados, objetos de arte, antigüedades y objetos de colección.
4. El pago de los lotes adjudicados se realizará a la recepción de la factura. Si no ha sido satisfecho el pago por el comprador en un plazo de treinta días después del último día de admisión de órdenes, FILATELIA LLACH, S.L., se reserva el derecho de anular la venta y disponer de los lotes y/o reclamar judicialmente la suma debida, así como los daños y perjuicios ocasionados. FILATELIA LLACH, S.L. cargará en la cuenta del comprador un interés del 1% cada final de mes sobre el saldo deudor, más cualquier gasto que conlleve la demora.
5. Todos los sellos están garantizados como auténticos. Cualquier reclamación debe ser efectuada dentro de los 15 días posteriores a la fecha de la Subasta. Si desea obtener un certificado de autenticidad, el coste del mismo es por cuenta del comprador.
6. A igualdad de pujas se adjudicará según orden de llegada. Caso de recibir sólo una, se adjudicará en la puja inicial. Si para un mismo lote las pujas más elevadas son, por ejemplo, un lote de 1.000 €EUROS que Vd. puja 3.000 €EUROS y la más alta oferta anterior a la suya es de 1.500 €EUROS, se le adjudicará a Vd. en la puja siguiente, en este caso de 1.600 €EUROS.
7. Las pujas deberán efectuarse en €EUROS: cualquier puja en otra moneda, será transformada en €EUROS al cambio del día de la recepción de la orden. Los pagos que se realicen en cualquier otra moneda, serán convertidos a €EUROS al cambio oficial que nos abone el Banco. Si existiesen diferencias en pro o en contra, se lo señalaremos.
8. Numeración utilizada: España y Dependencias Postales: Catálogo Edifil. Países extranjeros: Catálogos Yvert et Tellier, Scott y Michel.
9. Rogamos a los clientes no habituales, nos remitan referencias comerciales o bancarias al enviar su orden.
10. Todas las órdenes que no se adaptan al cuadro de pujas impreso en esta página serán automáticamente reducidas a la puja anterior.
11. Los lotes permanecerán propiedad del vendedor hasta que el pago se haya realizado totalmente, lo que incluye el abono de cheques o cualquier otro documento.
12. FILATELIA LLACH, S.L. se reserva la facultad de agrupar a su criterio dos o más lotes de la presente Subasta así como de retirar cualquier lote.
13. El subastador es quien regula las pujas y en el caso de cualquier disputa entre compradores, su decisión final es la válida.

CUADRO DE PUJAS

De	1	a	100 €EUROS	5 €EUROS
de	101	a	200 €EUROS	10 €EUROS
de	201	a	500 €EUROS	15 €EUROS
de	501	a	1.000 €EUROS	30 €EUROS
de	1.001	a	2.000 €EUROS	50 €EUROS
de	2.001	a	5.000 €EUROS	100 €EUROS
de	5.001	a	10.000 €EUROS	200 €EUROS
de	10.001	a	20.000 €EUROS	300 €EUROS

SIGNOS Y ABREVIACIONES / SIGNS AND ABBREVIATIONS

- xx Nuevo, con goma y sin señal de fijasellos.
Unmounted
- x Nuevo, con goma y resto con señal de fijasellos.
Unused hinged with gum.
- (x) Nuevo sin goma.
Unused without gum.
- o Usado.
Used cancelled.
-  Bloque de cuatro
Block of four.

- Pareja
Pair.
- Carta.
On cover.
- Frontal de carta.
On front.
- Fragmento.
On piece.
- CTA Serie completa.
Complete set.

- P.E. Prefilatelia Española
- R.C. Rueda Carreta
- Cat. Catálogo
Catalogue
- Cert. Certificado
Certificate
- Mat Matasello.
Cancellation
- Yv. Yvert.
- Fc Foto ampliada

SALE CONDITIONS:

1. The starting price is the lowest price at which a lot may be adjudicated.
2. Orders can be sent by post, however, it is also possible to place an order by telephone, fax or E-mail followed by your letter of confirmation.
3. The total adjudication price will include 20% extra in concept of accessory expenses, plus shipping and/or insurance. The delivery of the articles adjudicated will be invoiced generically, whatsoever the circumstances or place of residence of the purchaser, INCLUDING VAT in compliance with the Specific Regime for used goods, works of art, antiques and collector's items.
4. Payment for mail bidders is due upon receipt of invoice. If payment has not been received within 30 days after the Auction, FILATELIA LLACH, S.L. reserves the right to cancel the sale and dispose of the lots elsewhere and/or take legal proceedings in order to collect the amount due and damages and losses incurred. A change of 1% plus expenses will be charged each month on overdue payments. The buyer in default shall have no right to claim in any circumstances.
5. Each lot is sold as a genuine and in conformity with the catalogue description. Any complaint must be made within fifteen days from the day of sale. If the buyer wants submit the lot for expertisation all costs of such expertisation shall be paid by him.
6. If there are two bids of the same amount, the first one received will be accepted. If only one bid is received for one lot, the price will be starting bid. If the two highest bids for the same lot are, for example, €EUROS 3.000 for a lot with a starting price of 1.000€EUROS and the highest bid below yours is 1.500 €EUROS the lot will be adjudicated to you at 1.600€EUROS.
7. Bids must be made in €EUROS. Any bid in other currency will be changed in €EUROS. Payments have to be made in €EUROS. The amount of the payments in other currency, will be subject to the daily Bank exchange rate.
8. Catalogues: Spain and Colonies: Edifil. Other countries: Yvert et Tellier, Scott and Michel.
9. New Customers, not previously known to us, should furnish bank or trade references if they wish to receive any lots that have been adjudicated to them, prior to paying for them. Otherwise they must pay for the lots before they can be sent on to them.
10. Any bid which does not coincide with the established bidding steps, will automatically be reduced to the nearest lower step.
11. Ownership of adjudicated lots will not revert to the buyer until he has made full payment for same.
12. FILATELIA LLACH, S. L. reserves the right to group together two or more lots in this Auction and to withdraw a lot or lots from this Auction at its discretion.
13. The Auctioneer will regulate the bidding. In the event of any dispute, his decision is final.

BIDDING STEPS

From	1	to	100 €EUROS	5 €EUROS
from	101	to	200 €EUROS	10 €EUROS
from	201	to	500 €EUROS	15 €EUROS
from	501	to	1.000 €EUROS	30 €EUROS
from	1.001	to	2.000 €EUROS	50 €EUROS
from	2.001	to	5.000 €EUROS	100 €EUROS
from	5.001	to	10.000 €EUROS	200 €EUROS
from	10.001	to	20.000 €EUROS	300 €EUROS

FILATELIA LLACH, S.L. • Diagonal, 489 • 08029 BARCELONA

Teléfono 34 93 410 50 00 - Fax 34 93 419 47 28 / E-mail: fillach@filateliallach.com / www.filateliallach.com

N.I.F. / V.A.T. - ESB 08 126856

BANCOS (BARCELONA):

LA CAIXA
IBAN: ES29 2100 0918 2402 0021 5105
BIC: CAIXESBBXXX
C/c 2100/0918/24/0200215105

DEUTSCHE BANK
IBAN: ES20 0019 0027 0140 1134 4202
BIC: DEUTESBB
C/c 0019/0027/01/4011344202

B.B.V.A.
IBAN: ES49 0182 4370 8702 0850 5406
BIC: bbvaesmm
C/c 0182/4370/87/0208505406

BANC DE SABADELL
IBAN: ES97 0081 0105 1300 0255 4665
BIC: BSABESBB
C/c 0081/0105/13/0002554665

Miembros de:



A.I.E.P.
I.F.S.D.A.



COLLECTORS
CLUB NEW YORK



SUBASTA POR CORREO MAIL AUCTION

ULTIMO DIA DE ADMISION DE ORDENES
CLOSING DATE FOR BIDS

28 DE JULIO DE 2015
JULY 28, 2015

**EXAMEN DE LOS LOTES
VIEWING ARRANGEMENTS**

de 9 a 13,30 y de 16 a 18,30 h.
(de lunes a jueves)

de 9 a 13,30 h. y de 15 a 17,30h.
(viernes)

AHORA EN NUESTRA WEB
NUESTROS CATALOGOS DE VENTA MENSUALES
CONSULTELOS
NOW IN OUR WEB
OUR MONTHLY SALES CATALOGUES
PLEASE CONSULT
www.filateliallach.com

FILATELIA LLACH, S.L.
Fundada en 1915

CAMBIO DE DIVISAS

RATE OF EXCHANGE RULE FOR YOUR BIDS

1 euro	US \$	1,1198
1 euro	£	0,7118
1 euro	SF	1,044
1 euro	YENS	138,27
1 euro	\$ CAN	1,3826

THIS EXCHANGE IS FOR INFORMATION ONLY. WE WILL APPLY THE EXCHANGE ON THE PAYMENT DATE.

HAGA SUS PEDIDOS A TRAVÉS DEL TELÉFONO, FAX O E-MAIL
MAKE YOUR ORDER BY TELEPHONE, FAX OR E-MAIL

TELÉFONO: CONTESTADOR AUTOMÁTICO DE LLAMADAS.
SERVICIO PERMANENTE PARA NUESTROS CLIENTES.

Horario de oficina: de 9 a 13,30 y de 16 a 18,30 horas de lunes a jueves,
de 9 a 13,30 y de 15 a 17,30 horas viernes.

93 410 50 00 (20 líneas)

F A X

Desde España.....93 419 47 28
Desde el Extranjero.....34 93 419 47 28
Fuera de horas de oficina o días festivos, nuestro contestador automático de llamadas, acogerá su mensaje que será debidamente atendido únicamente en el número de teléfono **93 410 50 00**

E-mail: fillach@filateliallach.com

- ADMITIMOS LOTES PARA NUESTRA PRÓXIMA SUBASTA
- ESTAMOS INTERESADOS EN LA ADQUISICIÓN DE COLECCIONES DE ALTO VALOR. SOLICITE INFORMACIÓN.

SUBASTA POR CORREO

MAIL AUCTION

AHORA EN NUESTRA WEB
NUESTROS CATALOGOS DE VENTA MENSUALES
CONSULTELOS
NOW IN OUR WEB
OUR MONTHLY SALES CATALOGUES
PLEASE CONSULT
www.filateliallach.com

SUMARIO

LITERATURA	1 a 2	INDIA-ESTADOS INDIOS	1164 a 1167
EMISIONES 1850 - 1882	3 a 106	ISLANDIA	1168 a 1169
I REPUBLICA	107 a 118	ISRAEL	1170 a 1173
REINADO DE ALFONSO XII	119 a 130	ITALIA Y AREA	1174 a 1190
REINADO DE ALFONSO XIII	131 a 393	JAPON	1191 a 1213
II REPUBLICA	394 a 496	LIECHTENSTEIN	1214 a 1223
ESTADO ESPAÑOL	497 a 534	MEJICO	1224 a 1224
II CENTENARIO	535 a 554	MONACO	1225 a 1227
ESPAÑA VARIOS	555 a 665	NACIONES UNIDAS	1228 a 1228
DEPENDENCIAS POSTALES	666 a 737	PANAMA	1229 a 1229
ALBANIA	738 a 739	PORTUGAL Y AREA	1230 a 1231
ALEMANIA Y AREA	740 a 866	RUMANIA	1232 a 1242
ARGENTINA	867 a 877	RUSIA Y AREA	1243 a 1248
AUSTRALIA Y AREA	878 a 882	SIAM	1249 a 1249
AUSTRIA Y AREA	883 a 885	SUECIA	1250 a 1255
BELGICA	886 a 896	SUIZA	1256 a 1262
BRASIL	897 a 897	VENEZUELA	1263 a 1268
BULGARIA.....	898 a 921	YUGOSLAVIA	1269 a 1271
CHINA.....	922 a 943	LOTES Y COLECCIONES	1272 a 1311
COLOMBIA	944 a 948		
DINAMARCA	949 a 950		
ESTADOS UNIDOS Y AREA.....	951 a 986		
FRANCIA Y AREA	987 a 1110		
GRAN BRETAÑA Y AREA	1111 a 1161		
HOLANDA Y AREA	1162 a 1163		

PREFILATELIA

F	1	<input checked="" type="checkbox"/>	LANESTOSA 5. 1849 . MADRID a HERBOSO (VIZCAYA). Al dorso marca de tránsito fechador LANESTOSA en negro. Rara.	40
F	2	<input checked="" type="checkbox"/>	CEUTA P.E. 3. 1773 (31 Mar.) . ORAN (Argelia) a PALMA DE MALLORCA. Marca en tránsito de Ceuta AFRICA en rojo. Sobre completo con leve defecto al frente. Preciosa y rara. Circulada un año antes de la catalogada.	150

EMISIONES 1850-1882

EMISION 1850

F	3	o	1, 1A. (3). 6 Cuartos negro. Pl. I y II. Preciosos. Incluye 1b, negro intenso.	25
F	4	o	1. 6 Cuartos negro. Pl. I. Matasellos fechador. LUJO.	40
F	5	o	1. 6 Cuartos negro. Pl. I. Matasellos fechador. Buen ejemplar.	25
F	6	o	1 (3). 6 Cuartos negro. Pl. I. Tira de tres, matasello fechador ilegible. Grandes márgenes. Preciosa. ...	200
F	7	<input checked="" type="checkbox"/>	1. 1850 (18 Feb.). 6 c. negro, pl. I, tipo 1. Matasello fechador CORUÑA/GALICIA. Envuelta. Preciosa. ...	180
F	8	o	1. 6 Cuartos negro. Pl. I. Matasellos parrilla de MADRID.	30
F	9	<input type="checkbox"/>	1A. 1850 . Frontal dirigido a MADRID, franqueado con 6 cuartos negro, matasellos "cruces de tinta" y fechador SEVILLA. En el sello, con cortes provocados por la tinta, gran DEFECTO DE IMPRESIÓN en el cartucho izquierdo. Las cruces de tinta no llegan a tocar la carta, por lo que no se puede asegurar que el sello pertenece a esta. Se vende sin garantía. Ex-Navascués. Subastado en 1970 por J.A. Vicenti, en el gran remate de una de las más grandes colecciones del 6 cuartos de 1850 (lote 141).	350
F	10	o	3. 5 Reales rojo. Buen ejemplar. Cat. 405 €.	80
Fc	11	o	3. 5 Reales rojo. Matasellos araña en azul. LUJO. Cat. 950 €.	175
Fc	12	Δ	4. 6 Reales azul. Matasello araña negra sobre pequeño fragmento. Espléndido. Cat. 1.140 €.	400
Fc	13	o	5. 10 Reales verde. Tres amplios márgenes (el derecho algo justo), y matasellos limpio. Muy buen ejemplar. Cert. COMEX. Cat. 3.200 €.	850

EMISION 1851

F	14	o	6. 6 Cuartos negro. 2 sellos matasellos araña azul (cert. EXFIMA) y roja. Grandes márgenes. LUJO. ...	35
F	15	o	6. 6 Cuartos negro. 2 sellos matasellos araña azul y roja. LUJO.	35
F	16	o	6. 6 Cuartos negro. Matasellos PARRILLA AZUL. Cert. EXFIMA (1974). Cat. 325 €.	75
F	17	o	7. 12 Cuartos lila. Buen ejemplar. Cert. COMEX. Cat. 265 €.	50
F	18	o	9. 5 Reales rosa. Buen ejemplar. Cert. COMEX. Cat. 375 €.	60
F	19	o	9. 5 Reales rosa. Buen ejemplar. Cat. 375 €.	50
F	20	o	10. 6 Reales azul. Buen ejemplar pese a inapreciables pliegues. Cert. COMEX. Cat. 1475 €.	200
F	21	o	11. 10 Reales verde. Color muy intenso. Muy buen ejemplar.	175

EMISION 1852

F	22	o	12. 6 Cuartos rosa. Matasello parrilla ROJA. Cat. 162 €.	50
F	23	o	13. 12 Cuartos lila. Buen ejemplar. Cat. 205 €.	40
F	24	o	13b. 12 Cuartos gris lila. Muy buen ejemplar. Cat. 290 €.	60
F	25	o	13. 12 Cuartos lila. Color intenso y fina PARRILLA AZUL. LUJO.	60
Fc	26	o	14. 2 Reales naranja. Matasello parrilla. Buenos márgenes. Muy buen ejemplar. Cert. CEM y COMEX. Cat. 7.500 €.	1.300
F	27	o	15. 5 Reales verde. Buen ejemplar. Cat. 180 €.	30
F	28	o	15. 5 Reales verde. Matasellos PARRILLA AZUL. Muy buen ejemplar. Cat. 275 €.	60
F	29	o	16. 6 Reales azul. Muy buen ejemplar. Cat. 725 €.	140

EMISION 1853

F	30	o	18. 12 Cuartos violeta. LUJO. Cat. 170 €.....	50
F	31	o	18. 12 Cuartos violeta. LUJO. Cat 170 €.....	50
Fc	32	o	19. 2 Reales bermellón. Muy buen ejemplar. Cert. GRAUS. Cat. 4.675 €.	800
F	33	o	19. 2 Reales bermellón. Esquina superior derecha desprendida y repuesta y reforzada con fijasellos. Top right corner with cut fault and replaced and stuck with hinge. Cert. FULPIUS (1946). Cat. 4.675 €. . .	200
F	34	o	20. 5 Reales verde. Muy buen ejemplar. Cat. 170 €.....	40
Fc	35	(*)	21. 6 reales azul. Muy buen ejemplar, de márgenes completos. Raro. Cert. GRAUS. Cat. 4.375 €.	1.500
F	36	o	21. 6 Reales azul. Buen ejemplar pese a leve adelgazamiento (little thin). Dictamen COMEX. Cat. 610 €... .	75

EMISION 1853. Escudo de España

F	37	o	22. 1 Cuarto bronce. Grandes márgenes. Muy buen ejemplar. Cert. COMEX. Cat. 735 €.	270
Fc	38	*	23. 3 Cuartos bronce. Muy buen ejemplar con márgenes completos. Sello muy raro en nuevo. Muy buena calidad. Cert. COMEX. Cat. 20.400 €.	7.500

EMISION 1854. 1 de Enero

F	39	o	25. 2 Reales rojo. Buen ejemplar. Cat. 147 €.....	35
F	40	o	25pb. 2 Reales rojo óxido. PAPEL DELGADO AZULADO. Buen ejemplar. Cat. 890€.....	150
F	41	o	26. 5 Reales verde. Buen ejemplar. Cat. 150 €.	35
F	42	o	26. 5 Reales verde. Buen ejemplar. Cat. 150 €.	35
F	43	o	27. 6 Reales azul. Muy buen ejemplar. Cat. 450 €.....	120

EMISION 1854. 1 de Julio

F	44	**	28/31 CTA. 1/2 o. a 1 l. Bordes de hoja.	90
---	----	----	---	----

EMISION 1854. 1 de Noviembre

Fc	45	(*)	32. 2 Cuartos verde. Buenos márgenes. Buen ejemplar. Raro. Cert. CEM. Cat. 2.850 €.	1.200
F	46	o	32. 2 Cuartos verde. Buen ejemplar. Cat. 710 €.	140
F	47	o	34. 1 Real azul. Buen ejemplar. Cert. COMEX (1978) Cat. 485 €.	90
F	48	o	34. 1 Real azul. Buen ejemplar. Cat. 485 €.	90
F	49	o	34. 1 Real azul. Matasellos PARRILLA AZUL. Precioso. Cert. COMEX. Cat. 900 €.	175

EMISION 1855. 1 de Abril

F	50	o	39. 2 Cuartos verde. Buen ejemplar. Cat. 200 €.	50
F	51	o	39. 2 Cuartos verde. Buen ejemplar. Cat. 200 €.	40
F	52	☒	40. 1855. VEGA DE PAS (Santander) a REUS. 4 c. rojo, matasello parrilla y marca de tránsito en rojo ONTANEDA.	50
Fc	53	**	41. 1 Real azul. Tira de tres, plena goma original y buen color. Inapreciable pliegue natural en el sello central por el efecto de conservación de la goma. PIEZA MUY RARA. Cert. COMEX.	1.600

EMISION 1856

Fc	54	(*)	43. 2 Cuartos verde. Buen ejemplar de márgenes completos. Cert. COMEX. Cat. 4.725 €.	1.000
F	55	o	43. 2 Cuartos verde. Muy buen ejemplar. Cat. 345 €.	75
F	56	☒	43. 1856. STA. CRUZ DE TENERIFE a HIERRO. Rara. Cat. 1.170 €.	200
Fc	57	(*)	45. 1 Real azul. Sello de buenos márgenes e ínfimo puntito claro en margen inferior izquierdo, fuera del dibujo. Sello rarísimo en nuevo. Cert. COMEX y SORO. Little thin spot in bottom margin, outside the picture. Very rare mint. Cat. 4.825 €.	1.400

F	58	o	45. 1 Real azul. Matasellos parrilla negra. Cat. 275 €.	50
F	59	o	45. 1 Real azul. Matasellos parrilla AZUL. LUJO. Cat. 385 €.	70
F	60	o	45. 1 Real azul. Matasellos R.C. Cat. 275 €.	50
F	61	o	45. 1 Real azul. Matasellos FECHADOR. Cat. 275 €.	50
Fc	62	*	46. 2 Reales violeta, márgenes completos y color muy intenso. Muy buen ejemplar. Cat. 660 €.	300

EMISION 1856-1859

F	63	o	48. 4 Cuartos rojo. Marca HINOJOSA DEL DUQUE (CORDOBA) en azul. Raro.	60
F	64	o	48. 4 Cuartos rojo. Marca SANTANDER-POTES, en azul.	45
F	65	Δ	1855. 4 Cuartos, pareja. FALSO POSTAL tipo IV de Graus, en fragmento de plica judicial. No se puede asegurar que los sellos pertenezcan al documento al no estar matasellados. Cert. COMEX.	100
F	66	**	NE1 CTA. 12 Cuartos naranja oscuro. No expandido. Cat. +215 €.	75

EMISION 1860-1861

F	67	*	51. 2 Cuartos verde. Buen ejemplar. Cat. 475 €.	125
F	68	o	52 (2). 4 Cuartos naranja. Pareja vertical con marca prefilatélica CASTROJERIZ en negro.	40
F	69	o	52. 4 Cuartos naranja. Marca POTES-SANTANDER en negro. Raro y espléndido.	50
F	70	o	52. 4 Cuartos naranja. Marca prefilatélica PUENTEAREAS en azul. Rara y de LUJO.	75
F	71	(*)	55. 1 Real azul. Muy buen ejemplar. Cat. 385 €.	100

EMISION 1862

F	72	*	59. 12 Cuartos azul. Muy buen ejemplar.	10
F	73	o	60. 19 Cuartos rosa. Buen ejemplar. Cat. 345 €.	60
F	74	o	60. 19 Cuartos rosa. Fechador AVILÉS. Precioso. Cat. 345 €.	75
F	75	☒	1862. MARSELLA a VALENCIA. 40 c. naranja (corto en margen izquierdo), matasello de tránsito. ESTRANGERO/BARCELONA y de llegada ESTRANGERO/VALENCIA. Rara.	100

EMISION 1864

F	76	o	63/68 CTA. Serie completa. Cat. 473 €.	90
F	77	*	66. 19 Cuartos violeta. Buen ejemplar. Cat. 275 €.	80
F	78	o	66. 19 Cuartos violeta. Buen ejemplar. Cat. 285 €.	60
F	79	o	66. 19 Cuartos violeta. Adelgazado. Thinned. Cat. 285 €.	20
F	80	*	67. 1 Real castaño sobre verde. Muy buen ejemplar. Cat. 270 €.	60
F	81	o	67. 1 Real castaño. Matasellos parrilla 1. LUJO. Cat. 122 €.	50
F	82	o	67. 1 Real castaño. Matasellos fechador AVILÉS. Muy buen ejemplar. Cat. 122 €.	40
F	83	☒	68 (2). 1864. BARCELONA a BUENOS AIRES. 2 r. azul (2). Matasello parrilla "2". Falta esquina superior derecha del sobre. Raro por la "Vía de Inglaterra", ya que las cartas dirigidas a Argentina por la vía de Portugal eran 10 cuartos más baratas.	200

EMISION 1865. Sin dentar y dentada

F	84	o	69. 2 Cuartos rosa, borde de hoja. LUJO.	40
F	85	(*)	70. 12 Cuartos azul y rosa. Buenos márgenes. Precioso. Infimo pliegue horizontal. Dictamen COMEX. Cat. 570 €.	75
Fc	86	(*)	71. 19 Cuartos castaño y rosa. Color intenso y amplios márgenes. Pieza de LUJO. Cert. COMEX. Cat. 2.065 €.	400
F	87	o	71. 19 Cuartos castaño y rosa. Muy buen ejemplar. Cat. 1.100 €.	275
F	88	o	72. 1 Real verde. Matasellos R.C. LUJO.	40
F	89	o	73Ab. 2 Reales castaño amarillento. Matasellos R.C. Raro. Lujo. Cat. 345 €.	120

Fc 90	*	79. 2 Reales violeta. Bien centrado para ésta emisión. Dentado derecho levemente retocado. Cert. COMEX. Cat. 1.675 €.	300
F 91	o	79. 2 Reales lila. Matasellos R.C. Muy bien centrado. Raro. Cat. 345 €.	150
F 92	o	79A. 2 Reales castaño amarillento. Matasellos parrilla 1 de Madrid. Precioso. Cat. 460 €.	125

EMISION 1866

F 93	o	83. 19 Cuartos castaño. Matasellos parrilla. Buen ejemplar pese a dentado levemente retocado. Cert. COMEX.. Cat. 610 €.	100
F 94	o	83. 19 Cuartos castaño. Falso SPERATI. Algo tonalizado. Raro.	70
Fc 95	*	86. 20 Céntimos lila. Muy buen ejemplar. Cert. COMEX de pareja. Raro. Cat. 1.525 €.	700
F 96	Δ	86. 20 Céntimos lila. Matasellos R.C. 43 Centrado. Cat. 102 €.	35
F 97	o	86. 20 Céntimos lila. Matasellos parrilla 1. Centrado. Cat. 102 €.	35

EMISION 1867-1869

F 98	Δ	88. 4 Cuartos azul. Marca NARON azul oscuro. Narón era cartería agregada a la Admón. de Ferrol. Muy rara.	240
F 99	o	90. 19 Cuartos rosa. Buen ejemplar. Cert. COMEX. Cat. 570 €.	125
F 100	o	90. 19 Cuartos rosa. Fechador SANTANDER. Leve corte reparado en margen izquierdo. Precioso. Little repaired cut in left margin. Cert. COMEX. Cat. 570 €.	50
F 101	o	99. 100 Milésimas castaño. LUJO.	40
F 102	o	101. 19 Cuartos castaño. Dentado algo retocado. Slight retouched perf. Cat. 735 €.	100

EMISION 1870

Fc 103	(*)	111. 1 Escudo 600 mil. Buen ejemplar, con color algo pálido. Raro. Cert. COMEX. (Light colour). Cat. 2.300 €.	600
--------	-----	--	-----

EMISION 1872. Corona Real y Cifras

F 104	o	115. 4 Cuartos azul. Amplios márgenes. Cat. 145 €.	40
F 105	(*)	117. 5 Céntimos verde. Buen ejemplar. Cat. 240 €.	90

EMISION 1872. Amadeo I

Fc 106	(*)	129. 10 Pesetas verde. Buen ejemplar, centrado habitual. Raro. Cert. CEM. Dentado inferior, levemente retocado. (Bottom perf. retouched). Cat. 3.125 €.	600
--------	-----	--	-----

I REPUBLICA

EMISION 1874. Alegoría

Fc 107	(*)	152. 10 Pesetas negro. Bien centrado. Sello rarísimo en nuevo. Cert. COMEX-GRAUS (1984). Cat. 4.380 €.	1.500
Fc 108	o	152. 10 Pesetas negro. Matasello CERTIFICADOS de MADRID. Muy raro. Cert. COMEX. Cat. 3.200 €.	900

EMISION 1874-1883. Escudo de España

F 109	*	153s. 10 Céntimos castaño SIN DENTAR. Cat. 117 €.	45
-------	---	--	----

EMISION 1873-1875. Correo Carlista

F 110	☒	156. 1874. DURANGO a TOLOSA. 1 r. azul, matasello rombo de puntos. Preciosa.	700
F 111	o	156. 1 Real azul. Matasello fechador VERGARA. Grandes márgenes.	150
Fc 112	*	156A. 1 Real azul claro. LUJO. Cert. COMEX. Cat. 915 €.	350
F 113	Δ	157. 16 Maravedíes rosa. Matasellos DIOS PATRIA Y REY. Cat. 127 €.	40
F 114	o	158. 1 Real violeta. Matasello marca de la administración carlista de LASTAOLA en rojo. Precioso. ...	120
F 115	o	158. 1 Real violeta. Leve matasellos LASTAOLA/GUIPUZCOA. Cat. 415 €.	80
F 116	Δ	159. 1/2 Real rosa. Matasellos EJÉRCITO REAL. Cat. 188 €.	50
F 117	o	159A, 159. 1/2 Real rosa. Pareja con los dos tipos, y matasellos EJÉRCITO REAL. LUJO.	100
F 118	*	160p/161p. 1875. 50 Céntimos y 1 Real. ENSAYOS DE COLOR sobre papel azulado. LUJO.	75

REINADO ALFONSO XII

EMISION 1875. Alfonso XII

F 119	o	165. 20 Céntimos naranja. Bien centrado. Yv. 198 €.	50
F 120	*	170. 4 Pesetas verde. Centrado habitual. Cat. 735 €.	120
F 121	o	170. 4 Pesetas verde. Matasello fechador CUEVAS DE VERA/ALMERIA. Dentado inferior izquierdo algo corto. Color muy intenso. Cat. 725 €.	125

EMISION 1876. Corona real y Alfonso XII

F 122	*	173/182 CTA. 4/4 a 10 Pesetas. Cat. 513 €.	150
F 123	*	181. 4 Pesetas violeta. Buen ejemplar. Cat. 84 €.	35

EMISION 1878

F 124	(*)	196. 50 Céntimos verde. Muy bien centrado.	60
F 125	*	197. 1 Peseta gris. Bien centrado. Cat. 110 €.	60
Fc 126	*	199. 10 Pesetas azul. Muy buen color y centrado. LUJO. Raro en esta calidad. Cert. COMEX.	400

EMISION 1879

Fc 127	*	209. 10 Pesetas sepia. Muy bien centrado. LUJO. Raro en esta calidad. Cert. COMEX. Cat. 2.550 €. ...	1.000
F 128	(*)	209. 10 Pesetas sepia. Dentado algo irregular y pequeña raspadura en anverso, en la "S" de PESETAS (último). Cert. COMEX. Cat. 2.550 €.	200
F 129	o	200/209 CTA. 2 Céntimos a 10 Pesetas. Buenos ejemplares. Cat. 441 €.	100

EMISION 1882

F 130	*	211. 30 Céntimos lila. Muy bien centrado. Dentado retocado (retouched perf.). Cat. 460 €.	60
-------	---	---	----

REINADO ALFONSO XIII

EMISION 1889-1899. Pelón

F 131	**	214. 2 Céntimos negro. Color intenso. LUJO.	40
F 132	*	218. 10 Céntimos bermellón. Centrado habitual. Cat. 270 €.	75

F 133	**	219ed. 15 Céntimos castaño violeta. Variedad doble impresión y gran mancha de color en la cara. Muy raro. Cat. +270 €.	90
F 134	(*)	227. 4 pesetas rosa. Color intenso. Centrado habitual. Cat 870 €.	100

EMISION 1897-1898. Impuesto de Guerra

F 135	(*)	234. 15 Céntimos verde. Centrado habitual. Raro. Cat. 735 €.	275
-------	-----	---	-----

EMISION 1801-1905. Cadete

F 136	*	251. 40 Céntimos rosa. Bien centrado. Numeración ceros. Espléndido y raro. Cat. 580 €.	200
F 137	*	255. 10 Pesetas naranja. Numeración ceros. Goma no original (regummed). Cat. 505 €.	90

EMISION 1905. Pegaso

F 138	**	256 CTA. 20 Céntimos rojo. Cat. 124 €.	50
-------	----	---	----

EMISION 1905. Quijote

F 139	*	257/66. 1905 Quijote . 4 Pts. Inapreciable sombra del tiempo. Cat. 1.245 €.	200
F 140	o	257/266 CTA. 5 Céntimos a 10 Pesetas . Bien centrados. Cat. 634 €.	180
F 141	**	257sv (4). 5 Céntimos verde. Bloque de cuatro. Variedad sin dentado vertical. Cat. +308 €.	150
F 142	*	262. 40 Céntimos rosa. Muy buen ejemplar. Cat. 153 €.	50

EMISION 1920. Medallón

F 143	*	267/80 CTA. 1909-12 . Serie completa de 14 valores, todos muy bien centrados o lujo. Rarísimos en esta calidad. Cat. + 615 €.	300
F 144	o	267/280 CTA. 2 Céntimos a 10 Pesetas . Cat. 58 €.	20
F 145	**	268Hb. 5 Céntimos azul violáceo. Cat. +160 €.	50
F 146	*	289/290 CTA. 2 y 20 Céntimos . Muy bien centrados. Cat. 115,50 €.	45

EMISION 1920. Congreso U.P.U.

F 147	**/*	297/309 CTA. 1 Céntimo a 10 Pesetas . Muy bien centrados. Mayoría, incluso valor clave, sin fijasellos. 10 Pts. cert. COMEX.	400
F 148	Δ	297/309 CTA. 1 Céntimo a 10 Pesetas . Matasello especial del Congreso. Cat. 560 €.	150
F 149	*	297N/309N. 1 Céntimo a 10 Pesetas . Numeración ceros. Bien centrados. Raros. Cat. 800 €.	350

EMISION 1922-1930. Vaquer

F 150	*	310/323 CTA. 2 Céntimos a 10 Pesetas . 14 val. sin complementarios. Mejor centrados de lo habitual. Cat. 395 €.	100
F 151	*	320b. 50 Céntimos rojo anaranjado. Espléndido. Cat. 163 €.	45
F 152	**	321. 1 Peseta negro. Muy bien centrado. Numeración CEROS. Cat. 91 €.	40
F 153	**	322. 4 Pesetas carmín. Buen ejemplar. Numeración CEROS.	75
F 154	**	323. 10 Pesetas castaño. Buen ejemplar. Numeración CEROS. Cat. 148 €.	50
F 155	*	NE24. 25 Céntimos azul. Tipo II. No expandido. Cat. 158 €.	50

EMISION 1926-1927. Cruz Roja

F 156	*	325/38 CTA. 1 Céntimo a 10 Pesetas y urgente . Cat. 200 €.	50
F 157	*	325/38 CTA. 1 Céntimo a 10 Pesetas y urgente . Cat. 200 €.	50
F 158	o	325/38 CTA. 1 Céntimo a 10 Pesetas y urgente . Cat. 200 €.	50

F 159	o	325/338 CTA. 1 Céntimo a 10 Pesetas y urgente. Cat. 200 €.	55
F 160	**	325M/38M CTA. 1 Céntimo a 10 Pesetas y urgente. Habilitados "MUESTRA". Cat. 364 €.	110
F 161	*	325MT/38MT CTA. 1 Céntimo a 10 Pesetas y urgente. TALADROS CONTINUADOS. Cat 209 €.	60
Fc 162	**	330ec. 20 Céntimos castaño violáceo. ERROR DE COLOR. Cat. 907 €.	300
F 163	**	339/48 CTA. 5 Céntimos a 4 Pesetas. Cat. 310 €.	100
F 164	*	339/48 CTA. 5 Céntimos a 4 Pesetas. Cat. 180 €.	50
F 165	o	339/348 CTA. 5 Céntimos a 4 Pesetas. Cat. 180 €.	55
F 166	*	339MT/48MT CTA. 5 Céntimos a 4 Pesetas. TALADROS CONTINUADOS. Cat. 126 €.	35
F 167	(*)	341MTs/8MTs y 344MTs CTA. 15 Céntimos a 4 Pesetas. TALADRO ANGULAR, SIN DENTAR (40c. raya de tinta habitual y 30c. TALADROS CONTINUADOS, SIN DENTAR y raya de tinta). Cat. 540 €.	150
F 168	**	339M/48M CTA. 5 Céntimos a 4 Pesetas. Habilitación "MUESTRA". Cat. 270 €.	75
F 169	*	349/62 CTA. 1 Céntimo a 10 Pesetas y urgente. Cat. 250 €.	60
F 170	*	349/362 CTA. 1 Céntimo a 10 Pesetas y urgente. Centrados de la emisión. Cat. 235 €.	75
F 171	*	349/62 CTA. 1 Céntimo a 10 Pesetas y urgente. Algún valor adelgazado. Cat. 250 €.	40
F 172	o	349/362 CTA. 1 Céntimo a 10 Pesetas y urgente. Cat. 250 €.	75
F 173	**	349M/62M CTA y 361Ma. 1 Céntimo a 4 Pesetas y urgente. Serie completa de 13 valores con habilitación "MUESTRA" en negro y 10 Pesetas con "MUESTRA" en rojo. Cat. 461 €.	120
F 174	**/*	351hh (3) 5 Céntimos castaño violáceo HABILITACIÓN DOBLE. 3 sellos, uno sin fijasellos. Firmados. Cat. 198 €.	60
F 175	**	352 (3). 10 Céntimos verde. 3 sellos (1 en pareja). Valor clave. Cat. 324 €.	100
F 176	**	363/72 CTA. 5 Céntimos a 4 Pesetas. Cat. 405 €.	130
F 177	*	363/72 y 363t/71t CTA. 5 Céntimos a 4 Pesetas. Serie normal y serie de 5 val. variedad "192" en lugar de "1927". Cat. 256 €.	70
F 178	*	363/72 CTA. 5 Céntimos a 4 Pesetas. Cat. 210 €.	60
F 179	*	366hcc, 368hcc. 20 y 30 Céntimos. HABILITACIÓN CON LOS COLORES CAMBIADOS. Cat. 198 €.	60
F 180	**	365hh, 368hh y 369hh CTA. 15, 30 y 40 Céntimos. HABILITACIÓN DOBLE. Cat. 220 €.	65
F 181	**	370hhi CTA. 50 Céntimos naranja y negro. HABILITACIÓN DOBLE, UNA INVERTIDA. Cat. 99 €.	30
F 182	*	367M (2) y 367Ma. 25 Céntimos rojo y negro. Tira de tres. Dos sellos habilitación "MUESTRA" y otro "Muestra". Cat. 136 €.	45
F 183	*	363M/72M CTA. 5 Céntimos a 4 Pesetas. 10 valores habilitación "MUESTRA". 15c. sombra del tiempo. Cat. 306 €.	75
F 184	*	364hi/72hi. 10 Céntimos a 4 Pesetas. 5 valores. HABILITACIÓN INVERTIDA. Cat. 615 €.	150
F 185	*	373/87 CTA. 2 Céntimos a 10 Pesetas. Cat. 645 €.	150
F 186	*	373/87 CTA. 2 Céntimos a 10 Pesetas. Cat. 645 €.	150
F 187	o	373/387 CTA. 2 Céntimos a 10 Pesetas. Cat. 645 €.	150
F 188	**	382hz. 80 Céntimos sobre 2 Céntimos azul celeste. HABILITACIÓN SOBRE OTRO SELLO. Firmado GALVEZ. Cat. 258 €.	75
F 189	**	382hz. 80 Céntimos sobre 2 Céntimos azul celeste. HABILITACIÓN SOBRE OTRO SELLO. Firmado GALVEZ. Cat. 258 €.	75
F 190	**	378, 378t. 55 Céntimos sobre 10 Céntimos verde. Tira de tres. Sello central SIN PUNTO después de CTS. Cat. 391 €.	120
F 191	(*)	374smi. 4 Céntimos sobre 2 Céntimos azul celeste. SIN DENTAR MARGEN IZQUIERDO en pareja con normal. Cat. 467 €.	150
F 192	*	378. 55 Céntimos sobre 10 Céntimos verde. Triple sobrecarga. Según Edifil y Martínez Pinna, maculatura.	60
F 193	*	383hcc. 2 Céntimos sobre 40 Céntimos azul. HABILITACIÓN EN COLOR NEGRO. Cat. 297 €.	90
F 194	*	382hi, 383hi y 386hi. 3 valores HABILITACIÓN INVERTIDA. Cat. 253 €.	60
F 195	**	383hd (2). 2 Pesetas sobre 40 Céntimos azul. Pareja horizontal con HABILITACIÓN DESPLAZADA. Cat. 352 €.	100
F 196	*	383hh, 385hh CTA. 2 valores HABILITACIÓN DOBLE. Firmados. Cat. 92 €.	30
F 197	**	381hhi. 75 Céntimos sobre 30 Céntimos verde azulado. HABILITACIÓN DOBLE, UNA INVERTIDA. Cat. 352 €.	100
F 198	*	381hhi. 75 Céntimos sobre 30 Céntimos verde azulado. HABILITACIÓN DOBLE, UNA INVERTIDA. Cat. 352 €.	75

F 199	*	383hz (2). 2 Pesetas sobre 5 Céntimos castaño violáceo. Pareja TRIPLE HABILITACIÓN SOBRE OTRO SELLO. Según Martínez Pinna, maculatura.	100
F 200	*	373M/86M CTA. y 387Ma. Serie completa con habilitación "MUESTRA" y el valor de 10 Pts. en color rojo. Cat. 812 €.	200
F 201	*	373/87 CTA. Serie completa con habilitación "MUESTRA" mezcladas mayúsculas y minúsculas.	150
F 202	**	388/91 CTA. Sobrecargados. Cat. 320 €.	100
F 203	*	388/91 CTA. Sobrecargados. Cat. 164 €.	45
F 204	*	388t/91t CTA. Sobrecargados HABILITACIÓN "192" en lugar de "1927". Cat. 348 €.	80
F 205	*	388M/91M CTA. Serie completa habilitación "MUESTRA" en mayúsculas. Cat. 240 €.	60
F 206	**	388M/91M CTA. Serie completa habilitación "MUESTRA" en minúsculas, excepto el nº 391 en mayúsculas. Cat. 324 €.	75
F 207	*	388hi, 389hi CTA. HABILITACIÓN INVERTIDA. Cat. 141 €.	35
F 208	**	388hd. 75 Céntimos sobre 5 Céntimos negro. HABILITACIÓN DESPLAZADA.	35
F 209	**	388 (8). 75 Céntimos sobre 5 Céntimos . Bloque de 8, segundo sello de la izquierda sin el "7" de "75" y sin parte de la fecha superior. Variedad accidental producida por doblez del papel en el momento de la impresión. MUY RARA.	200
Fc 210	**	389 (4). 75 Céntimos sobre 10 Céntimos . Bloque de 4. Tercer sello sin el "7" de "75". Variedad accidental de la que probablemente solo se conozca este sello.	400
F 211	**	390hh. 75 Céntimos sobre 25 Céntimos rojo y negro. HABILITACIÓN DOBLE. Cat. 154 €.	30
F 212	*	392/401 CTA. Sobrecargados. Cert. CEM. Cat. 925 €.	250
F 213	*	392/401 CTA. Sobrecargados. Sombras del tiempo y algunos adelgazados. Sobrecarga auténtica, excepto nº 394. Cat. 861€.	80
F 214	*	392M/401M CTA. 10 valores habilitación "MUESTRA" Cert. COMEX. Cat. 1.480 €.	250
F 215	**	395hhi. 1 Peseta sobre 10 Pesetas violeta. HABILITACIÓN DOBLE, UNA INVERTIDA. Cat. 495 €. ...	150
F 216	**	400hhi. 5 Pesetas sobre 4 Pesetas castaño amarillento. HABILITACIÓN DOBLE, UNA INVERTIDA. Cat. 682 €.	200

EMISION 1929. Catacumbas

F 217	**	402/33 CTA. 2 Céntimos a 5 Pesetas . Toledo y Santiago. Cat. 185 €.	60
218	*	402/33 CTA. 2 Céntimos a 5 Pesetas . Toledo y Santiago. Cat. 122 €.	25
219	*	402/33 CTA. 2 Céntimos a 5 Pesetas . Toledo y Santiago. Nº 403 adegazado. Cat. 122 €.	20
F 220	o	402/433 CTA. 2 Céntimos a 5 Pesetas . Toledo y Santiago. Cat. 122 €.	35
F 221	*	402s/33s CTA. 2 Céntimos a 5 Pesetas . Toledo y Santiago. SIN DENTAR. Cat. 545 €.	150
F 222	(*)	402MTas/33MTas CTA. 2 Céntimos a 5 Pesetas . Toledo y Santiago. Serie completa SIN DENTAR, CON TALADRO ANGULAR. Algún valor con anotaciones manuscritas. Cat. 825 €.	250
F 223	**/*	Ficha conteniendo las VARIEDADES DE DENTADO: **403sph, **403sma, **405sma, *405smd, **413spv, *421sma y *425ch. Alguno dudoso. Cat. 672 €.	130
F 224	**	406spv/28spv CTA. 6 valores en PAREJAS VERTICALES, SIN DENTAR POR EL MEDIO. Cat. 660 €. .	200
F 225	**	402sph/29sph CTA. 8 valores en PAREJAS HORIZONTALES, SIN DENTAR POR EL MEDIO. Cat. 880 €. .	250
F 226	**	402M/33M CTA. 2 Céntimos a 5 Pesetas . Serie completa de 28 valores. Habilitación "MUESTRA". Algún valor inapreciables sombras del tiempo. Cat. 336 €.	90
F 227	(*)	402MT/33MT CTA. Serie completa con TALADROS CONTINUADOS. Cat. 297€.	90
F 228	(*)	402H/33H CTA. Serie completa de 28 val. con sobreimpresión "TOLEDO" y "SANTIAGO". Cat. 770 €. ...	180

EMISION 1929. Sevilla-Barcelona

F 229	**	434/47 CTA. 1 Céntimo a 10 Pesetas y urgente . Bien centrados. Cat. 415 €.	130
F 230	*	434/47 CTA. 1 Céntimo a 10 Pesetas y urgente . 4 Pts. dentado 14. Cat. 235 €.	50
F 231	o	434/447 CTA. 1 Céntimo a 10 Pesetas y urgente . Cat. 243 €.	60
Fc 232	*	434s/47s CTA. 1 Céntimo a 10 Pesetas y urgente . SIN DENTAR. Rara y de lujo. Cert. COMEX. Cat. 2.135 €. .	750
F 233	*	434Ma/46Ma. 2 Céntimos a 10 Pesetas . Habilitados "Muestra en letras finas". Cat. 481 €.	100
F 234	*	434d, 445d, 437dp/47dp. 1 Céntimo y 4 Pesetas . DENTADO 14 y serie completa DENTADO 13 3/4 (a excepción del 15 c.) Cat. 816,50 €.	200

F 235	**	438cc. 15 Céntimos verde amarillento. COLOR CAMBIADO. Cat. 313 €.....	90
F 236	*/(*)	442a y 442cc. 40 Céntimos azul índigo y 40c. azul índigo dentado 14. Cat. 112 €.....	30
F 237	*	446cc. 10 Pesetas azul oscuro. COLOR CAMBIADO. Fdo. GALVEZ. Cat. 429 €.....	120
F 238	(*)	434PR/47PR CTA. 1 Céntimo a 10 Pesetas y urgente . PLANCHAS INUTILIZADAS. Cat. 260 €.....	75
F 239	(*)	438PRa/3 PRd CTA. 4 valores sin dentar. PLANCHAS INUTILIZADAS EN COLORES DISTINTOS. Cat. 236 €.....	75
F 240	**	448/53 CTA. 5 Céntimos a 4 Pesetas . Bien centrados. Cat. 315 €.....	100
F 241	*	448/53 CTA. 5 Céntimos a 4 Pesetas . Cat. 158 €.....	40
F 242	**	448s/53s CTA. 5 Céntimos a 4 Pesetas . SIN DENTAR. Cat. 905 €.....	300
Fc 243	**	452cc. 1 Peseta rosa. CAMBIO DE COLOR. Raro. Cat. 1.350 €.....	350
F 244	**	452cc. 1 Peseta rosa. CAMBIO DE COLOR. Raro. Cat. 1.350 €.....	350
F 245	*	448ccp/53ccp CTA. 5, 10, 50 Céntimos y 4 Pesetas . COLORES CAMBIADOS. Raros. Cat. 983 €.....	300
F 246	*	448M/53M CTA. 5 Céntimos a 4 Pesetas . Habilitación "MUESTRA" en letras gruesas y ceros al dorso. Cat. 558 €.....	160
F 247	*	448Ma/53Ma CTA. 5 Céntimos a 4 Pesetas . Habilitación "MUESTRA" en letras finas. Cat. 396 €.....	120
F 248	*	448Ma/53Ma CTA. 5 Céntimos a 4 Pesetas . Habilitación "MUESTRA" en letras finas. 50c. sin goma (no gum). Cat. 396 €.....	100
F 249	(*)	448PR/53PR CTA. 5 Céntimos a 4 Pesetas . PLANCHAS INUTILIZADAS. Cat. 132 €.....	40
F 250	(*)	448PR/53PR CTA. 5 Céntimos a 4 Pesetas . PLANCHAS INUTILIZADAS. Cat. 132 €.....	40

EMISION 1929. Pegaso

F 251	**	454 y 454s. 20 Céntimos rosa. Dentado y sin dentar. (Nº A 006.370). Cat. 378 €.....	120
-------	----	--	-----

EMISION 1929. Sociedad de Naciones

F 252	**	455/68 CTA. 1 Céntimo a 10 Pesetas y urgente . 4 Ptas. con fijasellos. (MH). Cat. 220 €.....	60
F 253	*	455/68 CTA. y 455/65. Serie completa y serie hasta el 1 Pta. Centrados de la emisión. Cat. 213 €.....	60
F 254	*/**	Ficha conteniendo: *455t, *456t, *461t y **461ta en pareja con normal. Cat. 79 €.....	25

EMISION 1930. Ferrocarriles

F 255	*	469/82 CTA. 1 Céntimo a 10 Pesetas y urgente . Mayoría reengomados (regummed). Cat. 1.075 €.....	225
F 256	*	469/82 CTA. 1 Céntimo a 10 Pesetas y urgente . Algún valor bajo adelgazado. Cat. 1.075 €.....	180
F 257	*	469/80 y 482 CTA. 1 Céntimo a 4 Pesetas y urgente . Cat. 453 €.....	80
F 258	*	469 y 471. 1 Céntimo (dientes recortados) y 5 Céntimos procedente del 471smz (dientes recortados)..	45
F 259	**	471 smz. 5 Céntimos lila SIN DENTAR MARGEN INFERIOR. Doble en el margen sin afectar al sello. Cat. 330 €.....	90
F 260	*	473spv. 15 Céntimos verde azulado. PAREJA VERTICAL SIN DENTAR POR EL MEDIO. Cat. 286 €.....	90
F 261	*	481t. 10 Pesetas castaño amarillo. Variedad sin "S" de FERROCARRILES. Espléndido y muy bien centrado. Raro en esta calidad. Cat. 700 €.....	200
F 262	o	481t. 10 Pesetas castaño. Variedad SIN "S" DE "FERROCARRILES". Cat. 770 €.....	150
F 263	**	483/8 CTA. 5 Céntimos a 4 Pesetas . Reengomados. Cat. 230 €.....	40
F 264	*	483s. 5 Céntimos castaño amarillento. Posibles dientes recortados. Firmado GALVEZ.....	50
F 265	*	483r/8r CTA. 5 Céntimos a 4 Pesetas . Variedad PUNTO DEBAJO DE LA "I" DE TIMBRE". Cat. 347 €.....	90
F 266	**	483ra/8ra CTA. 5 Céntimos a 4 Pesetas . Variedad "E" de "DE" EN EL ESCUDO CON ACENTO.....	100
F 267	**	485rb y 487rb. 25 Céntimos azul cifra "5" de "25" más corto y 1 Peseta verde, mancha de color en el ala. Cat. 155 €.....	45
F 268	**	488rb, rc, rd y re. 4 Pesetas negro gris. VARIETADES DE REPORTE. Alguno reengomado. Cat. 504 €.....	120
F 269	*	483N/8 N CTA. 5 Céntimos a 4 Pesetas . NUMERACIÓN CEROS. Cat. 619 €.....	150

EMISION 1930. Pegaso

F 270	*/**	489 y 591A. 20 Céntimos rosa. Cat. 95 €.....	25
-------	------	---	----

EMISION 1930-1931. Alfonso XIII

F 271	**	490/8 CTA. 2 Céntimos a 50 Céntimos. Nº 497A con señal de fijasellos (MH). Cat. 355 €.....	80
F 272	**	490s/8s CTA. 2 Céntimos a 50 Céntimos. 10 valores SIN DENTAR. Cat. 710 €.....	200
F 273	(*)	490N/8N sin 497N. 2 Céntimos a 50 Céntimos, sin 40c. Dentado 11 1/4. Numeración CEROS. Cat. 288 €..	75
F 274	**	490Na/8Na CTA. 2 Céntimos a 50 Céntimos. Tirada especial para obsequios. Dentado 13 x 12 3/4. Numeración CEROS. Bien centrados. Cat. 1.035 €.....	250
F 275	**	490Na/8Na CTA. 2 Céntimos a 50 Céntimos. Tirada especial para obsequios. Dentado 13 x 12 3/4. Numeración CEROS. Centrados de la emisión. Cat. 1.035 €.....	200
F 276	**	495p (3). 25 Céntimos carmín. Tira horizontal de 3 ejemplares SIN DENTAR, con la filigrana EM- PLEADA EN MARRUECOS PARA PAGOS AL ESTADO. Cert. CEM.....	100

EMISION 1930. Goya

277	**/*	499/516 CTA (4). 4 series completas, 2 sin fijasellos. Cat. 312 €.....	80
F 278	**	499s/516s CTA. 1 Céntimo a 10 Pesetas y urgente. SIN DENTAR. Cat. 480 €.....	150
F 279	**	500cc, 502cc, 509cc. CTA. 2, 5 y 30 Céntimos. COLORES CAMBIADOS. Cat. 90 €.....	25
F 280	**	499M/516M y 499Ma/14M CTA. Serie completa con habilitación "MUESTRA" en negro (18 val.) y "MUESTRA" en rojo (9 val.). Algún valor leves sombras del tiempo. Cat. 207 €.....	50
F 281	**	499Mtb/516Mtb CTA. 1 Céntimo a 10 Pesetas y urgente. UN TALADRO EN CADA SELLO. Cat. 110 € ..	35
F 282	(*)	499MTas/516MTas CTA. 1 Céntimo a 10 Pesetas y urgente. 16 val. TALADROS CONTINUADOS Y ANGULARES MEZCLADOS. Cat. 459 €.....	135
F 283	**	499H/516H CTA. 1 Céntimo a 10 Pesetas y urgente. Habilitados "CUPP". Cat. 162 €.....	50
F 284	(*)	501 (MTasM). 2 Céntimos verde. Tira de 4 sin dentar con interpanel. TALADROS CONTINUADOS 3 SELLOS HABILITADOS MUESTRA Y UN SELLO SIN HABILITACIÓN.....	30
285	**/*	Ficha conteniendo: **502, **502t, *530cc, **530hcc y *530hcc. Cat. 116 €.....	25
F 286	*	503sv (5). 5 Céntimos lila. Tira horizontal de 5. SIN DENTADO VERTICAL. Cat. 390 €.....	120
F 287	**	504sph. 10 Céntimos verde. PAREJA HORIZONTAL SIN DENTAR POR EL MEDIO. Cat. 110 €.....	30
F 288	**	504spv. 10 Céntimos verde. PAREJA VERTICAL SIN DENTAR POR EL MEDIO. Cat. 110 €.....	35
F 289	**	504spv. 10 Céntimos verde. PAREJA VERTICAL SIN DENTAR POR EL MEDIO. Cat. 110 €.....	35
F 290	**	504sv (5). 10 Céntimos verde. Tira horizontal de 5. Cuatro sellos SIN DENTADO VERTICAL y un sello SIN DENTAR MARGEN DERECHO. Cat. 390 €.....	120
F 291	**	504 (5). 10 Céntimos verde. Tira horizontal de 5. Cuatro sellos SIN DENTADO VERTICAL y un sello SIN DENTAR MARGEN DERECHO.....	120
F 292	**	504 (4). 10 Céntimos verde. Tira horizontal de 4. Tres sellos SIN DENTADO VERTICAL y un sello SIN DENTAR MARGEN IZQUIERDO.....	90
F 293	**	507sh. 25 Céntimos bermellón. SIN DENTADO HORIZONTAL. Cat. 78 €.....	20
F 294	**	507smd. 25 Céntimos bermellón. SIN DENTAR MARGEN DERECHO. Cat. 78 €.....	20
F 295	**	507 (5). 25 Céntimos bermellón. Tira horizontal de cuatro sellos SIN DENTADO VERTICAL y un sello SIN DENTAR MARGEN IZQUIERDO.....	120
F 296	**	507 (5). 25 Céntimos bermellón. Tira horizontal de 5. CUATRO SELLOS SIN DENTADO VERTICAL y un sello SIN DENTAR MARGEN IZQUIERDO.....	120
297	*	508dp (2) y 516hcc. 25 Céntimos DENTADO 13 3/4 (2) Y 20c. "URGENTE" en azul. Cat. 81,50 €.....	25
F 298	**	512 (6). 1 Peseta negro. Tira horizontal de 5. Cuatro sellos SIN DENTADO VERTICAL y un sello SIN DENTAR MARGEN DERECHO.....	120
F 299	**	512 (4). 1 Peseta negro. Tira horizontal de 4. Tres sellos SIN DENTADO VERTICAL y un sello SIN DENTAR MARGEN IZQUIERDO.....	90
F 300	**	512spv. 1 Peseta negro. PAREJA VERTICAL SIN DENTAR POR EL MEDIO. Cat. 110 €.....	35
F 301	**	513 (smi). 1 Peseta violeta. SIN DENTAR MARGEN IZQUIERDO.....	20
F 302	**	513sph. 1 Peseta violeta. PAREJA HORIZONTAL SIN DENTAR POR EL MEDIO. Cat. 110 €.....	30
303	**/*	517/30 CTA. (4). 4 series completas, 2 sin fijasellos. Una serie con fijasellos, algunos valores adelgazados. Cat. 146 €.....	30
304	o	Ficha conteniendo las series: 517/530, 547/558 y 559/565. Cat. 101 €.....	25

F 305	**	517s/30s CTA. 5 Céntimos a 10 Pesetas y urgente. SIN DENTAR 15c. y 4 Pts. carmín y negro, adelgazados. Cat. 270 €.....	60
F 306	*	517cc/30cc CTA. Serie completa de 10 valores con los COLORES CAMBIADOS. Cat. 330 €.....	100
307	*	517M/30M y 517H/30H CTA. Dos series, una habilitación "MUESTRA" y otra habilitación "CUPP". Cat. 119 €.....	30
F 308	(*)	517MTbs/30MTbs CTA. 5 Céntimos a 10 Pesetas y urgente. TALADRO ANGULAR. 40c. adelgazado. Cat. 451 €.....	100
F 309	**	518spv, 522spv y 525spv. 5, 25 y 50 Céntimos. PAREJAS VERTICALES SIN DENTAR POR EL MEDIO. Cat. 330 €.....	90
F 310	**	518spv, 522spv y 525spv. 5, 25 y 50 Céntimos. PAREJAS VERTICALES SIN DENTAR POR EL MEDIO. Cat. 330 €.....	90
F 311	**	518spv. 5 Céntimos rojo y amarillo. PAREJA VERTICAL SIN DENTAR POR EL MEDIO. Cat. 110 €...	30
F 312	**	519sph, 525sph y 526 sph. 10, 50 Céntimos y 1 Peseta. PAREJAS HORIZONTALES, SIN DENTAR POR EL MEDIO. Cat. 330 €.....	90

EMISION 1930. Descubrimiento de América

F 313	**	531/46 CTA. 1 Céntimo a 10 Pesetas y urgente. Cat. 250 €.....	75
F 314	*	531/46 CTA. 1 Céntimo a 10 Pesetas y urgente. Cat. 146 €.....	40
F 315	*	531/46 CTA. 1 Céntimo a 10 Pesetas y urgente. Cat. 146 €.....	40
F 316	**	531s/46s CTA. 1 Céntimo a 10 Pesetas y urgente. Sin dentar. Cat. 525 €.....	150
F 317	**	531sh/46sh CTA. Serie completa de 4 valores. SIN DENTAR HORIZONTALMENTE. Cat 236 €.....	60
F 318	**	538sh (2). 20 Céntimos violeta. Variedad SIN DENTAR HORIZONTALMENTE, en pareja vertical. Cat. 108 €.....	30
F 319	**	546sh y 546he. 20 Céntimos lila. Un sello variedad sin dentar horizontalmente y otro sin habilitación. Cat. 106€.....	30
F 320	**	531sv y 546sh. 1 Céntimo SIN DENTAR VERTICALMENTE y 20 Céntimos urgente SIN DENTAR HORIZONTALMENTE. Cat. 108 €.....	30
F 321	**	531sv y 546sv(2). 1 Céntimo castaño verdoso y 20 Céntimos lila (urgente). Parejas horizontales SIN DENTAR VERTICALMENTE. Cat. 216 €.....	60
F 322	**	544smz. 4 Pesetas azul y negro. Pareja vertical, un sello variedad sin dentar margen inferior. Cat. 138 €.....	40
F 323	**	536smi y 536smz. 10 Céntimos verde SIN DENTAR MARGEN IZQUIERDO Y SIN DENTAR MARGEN INFERIOR. Cat. 230 €.....	60
F 324	**	536smiz. 10 Céntimos verde. SIN DENTAR MARGENES IZQUIERDO e INFERIOR. Cat. 302 €.....	90
F 325	**	537sph. 15 Céntimos ultramar. Pareja horizontal SIN DENTAR POR EL MEDIO. Cat. 115 €.....	30
F 326	**	533spv/544spv CTA. Serie completa de 6 val. en PAREJAS VERTICALES SIN DENTAR POR EL MEDIO. Cat. 690 €.....	200
F 327	**	541spv. 40 Céntimos ultramar. Pareja vertical sin dentar por el medio. Cat. 115 €.....	30
F 328	**	542spv. 50 Céntimos castaño violáceo y violeta azul. Pareja vertical SIN DENTAR POR EL MEDIO. Cat. 115 €.....	30
F 329	**	541spv. 40 Céntimos ultramar. Pareja vertical sin dentar por el medio. Cat. 115 €.....	30
F 330	**	541spv. 40 Céntimos ultramar. Pareja vertical sin dentar por el medio. Cat. 115 €.....	30
F 331	**	542 (5). 50 Céntimos castaño violáceo y violeta azul. Tira vertical de 5 sellos SIN DENTAR VERTICALMENTE. Rara la tira completa.....	70
F 332	**	531cc/45cc. 1 Céntimo a 10 Pesetas. Variedad COLORES CAMBIADOS. Cat. 497 €.....	150
F 333	**	539b/43b CTA. 25 Céntimos, 40 c. y 1 Peseta. Serie completa, con adornos tipo A. Cat. 97,50 €.....	30
F 334	**	593b/43b CTA. 25 Céntimos, 40 c. y 1 Peseta. Serie completa con adornos tipo A. Cat. 97,50 €.....	30
F 335	*	539ba/43ba CTA. 25 Céntimos, 40 c. y 1 Peseta. Serie completa, con adornos tipo B. Cat. 97,50 €.....	25
F 336	**	541bsmv. 40 Céntimos ultramar. Adorno tipo A. Sin dentar entre el sello y la viñeta. Cat. 170 €.....	50
F 337	*	531M/46M CTA. 1 Céntimo a 10 Pesetas y urgente. Habilitados "MUESTRA" 25 c. , 40 c. y 1 Pta. con adornos. Cat. 256 €.....	75
F 338	*	535Ma/43Ma CTA. 5 valores habilitación MUESTRA en rojo. Cat. 35 €.....	10
F 339	**	531MT/46MT. 1 Céntimo a 10 Pesetas y urgente. Serie con taladro a falta del 5 c. (535MT) y 50 c. (542MT). Leves defectos en la goma propios de la emisión.....	90

F 340	*	531MTs/46MTs CTA. 1 Céntimo a 10 Pesetas y urgente. Serie completa SIN DENTAR CON TALADRO. 1 c. y 20 c. con taladros en los 4 ángulos. Cat. 300 €.	90
F 341	(*)	531MTa/46MTa y 532MTb/9MTb CTA. 1 Céntimo a 10 Pesetas y urgente. Serie de 16 valores con taladros angulares o continuados. Cat. 539 €.	130
F 342	**	546MTshe. 20 Céntimos lila. Variedad sin habilitación y con taladro. Arrugas propias de la emisión. Cat 236 €.	60
F 343	(*)	531ccMTs-535ccMTs CTA. Serie completa de 6 val. con TALADROS CONTINUADOS y COLORES CAMBIADOS. Cat. 246 €.	75
F 344	**	531H/46H CTA. 1 Céntimo a 10 Pesetas y urgente. Habilitación CUPP. Cat 512 €.	150
F 345	**	531Ha/46Ha CTA. 1 Céntimo a 10 Pesetas y urgente. Habilitación "SEVILLA 1930". Cat. 412 €.	125
F 346	**/*	547/58 CTA (4). 4 series completas, 2 con fijasellos. Cat. 184 €.	40
F 347	**	547s/558s CTA. 5 Céntimos a 10 Pesetas. SIN DENTAR. Cat. 280 €.	90
F 348	**	553sph y 554sph. 30 y 40 Céntimos. PAREJAS HORIZONTALES SIN DENTAR POR EL MEDIO. Cat. 242 €.	70
F 349	**	554sph. 40 Céntimos azul. Pareja horizontal SIN DENTAR POR EL MEDIO. Cat. 121 €.	35
F 350	(*)	557s+557Ms. 4 Pesetas verde. Pareja horizontal sin dentar, un sello habilitado MUESTRA.	30
F 351	*	547cc/558cc CTA. 5 Céntimos a 10 Pesetas. Serie completa de 6 val. COLORES CAMBIADOS. Cat. 216 €.	60
F 352	**	553cc, 556cc y 558cc (2). 30 Céntimos y 1 y 10 Pesetas. Variedad COLORES CAMBIADOS, en parejas con interpanel. Cat. 288 €.	75
F 353	(*)	551MTa, 552MTb, 553MTa y 557MTA. 4 val. con sobrecarga "Waterloo and Sons, Ltd", pequeño taladro y COLORES CAMBIADOS. Cat. 240 €.	70
F 354	*	547M/558M, 551Ma/557Ma CTA. Series completas con sobrecarga MUESTRA en negro (12 val.) y MUESTRA en rojo (4 val.) Cat. 70 €.	20
F 355	(*)	547Mtb/558Mtb CTA. 5 Céntimos a 10 Pesetas. 12 val. con TALADRO. Cat. 86 €.	25
F 356	(*)	547MTcs/556MTcs CTA. 5 Céntimos a 10 Pesetas. 11 val. con TALADROS CONTINUADOS o ANGULAR mezclados. Sin dentar.	90
F 357	(*)	547MTcs/557MTcs CTA. 5 Céntimos a 4 Pesetas. 8 val. con TALADROS CONTINUADOS o ANGULAR mezclados. Sin dentar.	60
F 358	*	547H/558H CTA. 5 Céntimos a 10 Pesetas. Habilitación C.U.P.P. Cat. 66 €.	15
F 359	**	547Ha/558Ha CTA. 5 Céntimos a 10 Pesetas. Habilitación "SEVILLA 1930". Cat. 126 €.	35
F 360	**/*	559/565 CTA. Dos series sin fijasellos y dos con fijasellos. Cat. 152 €.	40
F 361	**	559s/565s CTA. 5 Céntimos a 10 Pesetas. SIN DENTAR. Cat. 265 €.	80
F 362	(*)	559smz. 5 Céntimos naranja. Variedad SIN DENTAR margen inferior. Cat. 82 €.	25
F 363	**	560sph/563sph CTA. 10 y 50 Céntimos y 1 Peseta. PAREJAS HORIZONTALES SIN DENTAR POR EL MEDIO. Cat. 363 €.	100
F 364	**	560sph. 10 Céntimos verde amarillo. Pareja horizontal SIN DENTAR POR EL MEDIO. Un sello doblez diagonal. Cat. 121 €.	25
F 365	**	559. 5 Céntimos naranja. Variedad dentado únicamente el margen superior desplazado.	15
F 366	*	563sh. 1 Peseta castaño rojizo. SIN DENTAR HORIZONTALMENTE. Cat. 60 €.	18
F 367	**	560cc/564cc CTA. 10 y 50 Céntimos y 4 Pesetas. Variedad COLORES CAMBIADOS. Cat. 111 €.	35
F 368	*	559M/565M y 560Ma/565Ma CTA. Sobrecarga MUESTRA en negro (7 val.) 5 c. adelgazado y MUESTRA en rojo (3 val.). Cat. 71,50 €.	20
F 369	**	560Ma/565Ma (2) CTA. Serie completa de 3 val. con sobrecarga MUESTRA en rojo, en parejas con interpanel. Cat. 54 €.	15
F 370	(*)	559MTs/564MTs (sin 565). 6 val. con TALADRO, TALADROS CONTINUADOS o TALADRO ANGULAR. Cat. 220 €.	60
F 371	*	559H/565H CTA. 5 Céntimos a 10 Pesetas. Habilitación C.U.P.P. Cat. 66 €.	20
F 372	**	559Ha/565Ha CTA. 5 Céntimos a 10 Pesetas. Habilitación "SEVILLA 1930". Cat. 178 €.	50

EMISION 1930. Unión Iberoamericana

F 373	*	566/582 CTA. 1 Céntimo a 10 Pesetas y urgente. Cat. 203 €.	60
F 374	*	566/582 CTA. 1 Céntimos a 10 Pesetas y urgente. Cat. 203 €.	60
F 375	o	566/582, 583/591 CTAS. Series de correo y aéreo. Matasellos póstumo. Cat. 135 €.	40
F 376	**	566s/585s CTA. 1 Céntimo a 10 Pesetas y urgente. SIN DENTAR. Cat. 420 €.	120

F 377	*	568. 5 Céntimos castaño. Variedad dentado muy desplazado.	20
F 378	**	566M/585M CTA. 1 Céntimo a 10 Pesetas . 16 val. habilitación "MUESTRA", Todos borde de hoja. Cat. 288 €.....	70
F 379	**	573NE, 573NEa. 25 Céntimos carmín y 25 Céntimos azul. Dibujo no adoptado. Cat. 120 €.....	35
F 380	**	573NE (4). 25 Céntimos carmín oscuro. Dibujo no adoptado. Bloque de cuatro. Cat. 240 €.....	70
F 381	(*)	577ers. 50 Céntimos naranja. Variedad impresión en anverso y reverso. Cat. 48 €.....	15
F 382	**	581ccb. 10 Pesetas violeta. COLOR CAMBIADO. Cat. 242 €.....	50
F 383	(*)	581ccbs. 10 Pesetas violeta. COLOR CAMBIADO en pareja con interpanel, sin dentar. Cat. 440 €.....	80
F 384	*	583/591 CTA. 5 Céntimos a 4 Pesetas . Cat. 190 €.....	45
F 385	*	583s/591s CTA. 5 Céntimos a 4 Pesetas . SIN DENTAR. Cat. 260 €.....	75
F 386	**	583M/591M CTA. 5 Céntimos a 4 Pesetas . Habilitación MUESTRA. Cat. 256 €.....	75
F 387	(*)	588ecef, 588ecef, 588ecef. 1 Peseta verde. Sin efigie, sin dentar y efigie invertida (d.14). Cat. 156 €....	30

EMISION 1931. Derecho de entrega

F 388	**	592ed. 5 Céntimos negro. Variedad doble impresión. Cat. 90 €.....	30
F 389	**	592er. 5 Céntimos negro. Variedad impreso en anverso y reverso. Cat. 319 €.....	90
F 390	**	592ic. 5 Céntimos negro. Variedad calcado al dorso. Cat. 60 €.....	20

EMISION 1931. Pegaso

F 391	**	592A. 20 Céntimos rosa. Muy bien centrado. Goma parcial. Cat. 170 €.....	50
F 392	*	592A CTA. 20 Céntimos rosa. Buen ejemplar. Cat. 100 €.....	30
F 393	**	592An. 20 Céntimos rosa. Numeración CEROS. Cat. 181 €.....	55

II REPUBLICA

EMISION 1931. Sobrecargados

F 394	**	593/603 CTA. 2 Céntimos a 1 Peseta y urgente . Cat. 335 €.....	90
F 395	*	593/603 CTA. 2 Céntimos a 1 Peseta y urgente . Bien centrados. Cat. +148 €.....	45
F 396	*	598hh. 25 Céntimos carmín. Variedad HABILITACION DOBLE. Cat. 98 €.....	30
F 397	*	598hi, 599hi. 25 y 30 Céntimos . Variedad HABILITACION INVERTIDA. Firmados. Cat. 164,50 €....	50
F 398	*	593hdh/602hdh CTA. 2 Céntimos a 10 Pesetas . 10 val. Habilidad "a caballo" 1 Pta. sin goma. Cat. 528 €....	125
F 399		Ficha conteniendo las VARIEDADES: 593hde, 594hdv (pareja), 595hdv, 596hdv y 598ddv (pareja con normal, éste punto de óxido) Cat. 156 €.....	45
F 400	*	593hph. 2 Céntimos castaño rojizo. Pareja horizontal, un sello variedad SIN HABILITACION. Cat. 170 €.....	55
F 401	o	598hph. 25 Céntimos carmín. Pareja horizontal, un sello SIN HABILITACION.	30
F 402		* 602 (2) Y ** 603S (2). 20 Céntimos rosa. Pareja, un sello sin numeración al dorso (sombras del tiempo) y pareja sin dentar.	40
F 403	**	594N/602N sin 600N. 5 Céntimos a 1 Peseta sin 40 c. Numeración CEROS. Cat. 318 €.....	75
F 404	*	598Ns. 25 Céntimos carmín. SIN DENTAR y NUMERACION CEROS. Cat. 170 €.....	50
F 405	**	601Ns (2). 50 Céntimos naranja. Pareja SIN DENTAR y NUMERACION CEROS. Cat. 180 €.....	55
F 406	*	593H/603H CTA. 2 Céntimos a 1 Peseta y urgente . 10 val. con HABILITACION C.U.P.P. Cat. 258 €....	75
F 407	*	NE25/NE27 CTA. 40 Céntimos y 4 y 10 Pesetas . NO EXPENDIDOS. Raros. 4 y 10 Pts. cert. GRAUS. Cat. 2.210 €.....	650
F 408	*	NE26H/NE27H. 4 y 10 Pesetas . HABILITACION C.U.P.P. Cert. EXFIMA (1974). Cat. 2.244 €.....	500

EMISION 1931. Congreso U.P.U.

409	**/*	604/613 CTA. Dos series sin fijasellos (un sello de 40 c. con fijasellos y adelgazado) y una serie con fijasellos. Cat. 425 €.....	120
-----	------	---	-----

F 410	**	604s/613s CTA. 5 Céntimos a 10 Pesetas. SIN DENTAR. Bordes de hoja. Cat. 385 €.	120
F 411	**	604M/613M CTA. 5 Céntimos a 10 Pesetas. HABILITACION MUESTRA. Cat. 175 €.	50
F 412	**	604MT/13MT CTA. 5 Céntimos a 10 Pesetas. "SPECIMEN" taladrado en diagonal. Todos los valores bordes de hoja. Cat. 450 €.	135
F 413	(*)	604MT/613MT CTA. 5 Céntimos a 10 Pesetas. Con taladros. Cat. 110 €.	30
F 414	**	604MTs/613MTs CTA. 5 Céntimos a 10 Pesetas. Con taladro. Sin dentar. Algún valor con rayas tinta habituales. Cat. 451 €.	135
F 415	**	604ccMs/613ccMs, sin 611ccMs. 5 Céntimos a 10 Pesetas sin 1 Pta. 13 val. Variedad COLORES CAMBIADOS, SIN DENTAR y CON TALADROS (15, 25 y 30 c. defecto) (50 c. y 4 pts trazos de tinta). Cat. 689 €.	130
F 416	**	604H/613H CTA. 5 Céntimos a 10 Pesetas. HABILITACION C.U.P.P. Cat. 165 €.	50
F 417		607 (6). 25 Céntimos carmín rosado. Espectacular bloque de 6 sin dentar verticalmente y con taladro. Cuatro sellos con habilitación MUESTRA y dos sin. (Cat. 607ccMs). Raro.	100
418	**/*	614/619 (3) CTA. 5 Céntimos a 4 Pesetas. Tres series, una sin fijasellos. Cat. 66,50 €.	20
419	**	614s/619s y 630s/635s CTA. Series completas sin dentar. Cat. 85 €.	25
F 420	**	614cc/619cc CTA. 5 Céntimos a 4 Pesetas. COLORES CAMBIADOS. Cat. 204 €.	60
F 421	(*)	614pp/619pp y 630pp/635pp CTA. Series de correo aéreo y correo aéreo oficial en parejas con espacios blanco entre los sellos. Cat. 113 €.	30
F 422	**	614M/619M y 614H/619H CTA. Series completas con HABILITACION "MUESTRA" y "C.U.P.P.". Cat. 114 €.	30
F 423	**	614H/619H CTA. 5 Céntimos a 4 Pesetas. HABILITACION "C.U.P.P.". Cat. 66 €.	20
F 424	**	620/9 CTA. 5 Céntimos a 10 Pesetas. Cat. 110 €.	40
425	*	* 620/629 (1) y * 630/635 (2) CTA. 1 serie de Servicio Oficial ordinario y dos de correo aéreo. Cat. 95 €.	25
426	o	620/629 CTA. 5 Céntimos a 10 Pesetas. Cat. 77 €.	20
F 427	**	620s/629s CTA. 5 Céntimos a 10 Pesetas. Sin dentar. Todos los valores bordes de hoja. Cat. 225 €.	65
F 428	**	622ss/628cc CTA. 15 Céntimos a 4 Pesetas. COLORES CAMBIADOS. Todos los valores borde de hoja. Cat. 135 €.	45
F 429	**	622cc/628cc CTA. 15 Céntimos a 4 Pesetas. COLORES CAMBIADOS. Cat. 135 €.	40
F 430	**	6620hcc/629hcc CTA. 5 Céntimos a 10 Pesetas. CAMBIO DE COLOR EN LA HABILITACION. Cat. 280 €.	85
F 431	**	620M/629M CTA. 5 Céntimos a 10 Pesetas. Habilitación "MUESTRA". Cat. 150 €.	45
F 432	**	620MTs/629MTs CTA. 5 Céntimos a 10 Pesetas. Con taladros. Sin dentar. Cat. 286 €.	75
F 433	**	622ccMT/628ccMT CTA. 15 Céntimos a 4 Pesetas. Con taladros y colores cambiados. Cat. 150 €.	45
F 434	*	620MThcc/629MThcc CTA. 5 Céntimos a 10 Pesetas. Con taladros y cambio de color en la habilitación. Cat. 115 €.	30
F 435	**	620H/629H CTA. 5 Céntimos a 10 Pesetas. Habilitación "C.U.P.P." Cat. 300 €.	90
F 436	*	631cc/633cc y 630hcc/635hcc CTA. Series completas. Cada una con COLORES CAMBIADOS y CAMBIO DE COLOR EN LA HABILITACION. Cat. 237 €.	60
437	**	630M/635M, **630H/625H y *630/635H CTA. Una serie con habilitación MUESTRA y dos con C.U.P.P. Cat. 114 €.	30

EMISION 1931. Montserrat

F 438	*	636/649 CTA. 1 Céntimo a 10 Pesetas y urgente. Magnífica serie con los valores clave centrados de lujo. Cat. 1.870 €.	500
F 439	*	636/649 CTA. 1 Céntimo a 10 Pesetas y urgente. Centrados de la emisión. 4 y 10 pts. reengomados (regummed) Cat. 1.870 €.	350
Fc 440	**	647. 4 Pesetas lila. Muy buen ejemplar. Cert. COMEX. Cat. 1.430 €.	300
Fc 441	**	636s/649s CTA. 1 Céntimos a 10 Pesetas y urgente. Serie completa SIN DENTAR. Todos los valores borde de hoja (excepto el urgente). Cert. GRAUS. Cat. 8.300 €.	2.500
F 442	*	641d, 644d y 646d CTA. 20 y 40 Céntimos y 1 Peseta. Dentado 11 1/4. Cat. 560 €.	160
F 443	*	636sh (2). 1 Céntimo verde. Pareja vertical SIN DENTADO VERTICAL. Un sello, doblez horizontal. Cat. 230 €.	60
F 444	**	636. 1 Céntimo verde. Pareja vertical con DENTADO HORIZONTAL DESPLAZADO (uno PIE DE IMPRENTA ARRIBA y el otro SIN PIE DE IMPRENTA). Esquina de hoja con numeración.	50

F 445	*	644cc. 40 Céntimos rosa carmín. COLOR CAMBIADO. Cat. 220 €.....	75
F 446	**	649Na. 20 Céntimos carmín. Numeración CEROS y dentado 14. Leve sombra del tiempo en un diente. Cat. 412 €.....	100
F 447	**	650/654 CTA. 5 Céntimos a 1 Peseta. Muy bien centrados. Cat. 143 €.....	60
F 448	*	650/4 CTA. 5 Céntimos a 1 Peseta. Cat. 120 €.....	35
F 449	o	650/654 CTA. 5 Céntimos a 1 Peseta. Cat. 120 €.....	30
F 450	*	650s/654s CTA. 5 Céntimos a 1 Peseta. SIN DENTAR. Cat. 875 €.....	200
F 451	**	650N/654N CTA. 5 Céntimos a 1 Peseta. Variedad DENTADO 14 y NUMERACION CEROS. Cat. 1.015 €..	200
F 452	**	650N/654N CTA. 5 Céntimos a 1 Peseta. Variedad DENTADO 14 y NUMERACION CEROS. 50 c. leves dobleces. Cat. 1.015 €.....	150
F 453	*	650N/654N CTA. 5 Céntimos a 1 Peseta. Variedad DENTADO 14 y NUMERACION CEROS. Cat. 640 €..	125
F 454	**	654cc. 1 Peseta naranja. COLOR CAMBIADO. Leve sombra del tiempo. Cat. 236 €.....	60
F 455	*	654cc. 1 Peseta naranja. COLOR CAMBIADO. Cat. 176 €.....	50

EMISION 1931-1932. Personajes

F 456	*	655/661 CTA. 5 Céntimos a 50 Céntimos. Cat. 295 €.....	100
-------	---	---	-----

EMISION 1932. Personajes y Monumentos

F 457	**	662/675 CTA. 2 Céntimos a 10 Pesetas. Cat. 305 €.....	100
F 458	*	662/675 CTA. 2 Céntimos a 10 Pesetas. 13 val. Valor clave espléndido. Cat. 165 €.....	50
F 459	**	667cc y 667ccs. 25 Céntimos verde azulado. Variedad color cambiado. Dentado y sin dentar. Cat. +192 €..	75

EMISION 1932. Pegaso

F 460	*	676 CTA. 20 Céntimos rosa. Centrado de lujo. Cat. + 173 €.....	50
-------	---	---	----

EMISION 1935. Lope de Vega

F 461	**	690/693 CTA. 15 Céntimos a 1 Peseta. Cat. 160 €.....	40
-------	----	---	----

EMISION 1936. Prensa

462	o	695/710 CTA. 1 Céntimo a 10 Pesetas. Cat. 45 €.....	15
F 463	**	711/25 CTA. 1 Céntimo a 10 Pesetas. Cat. 71 €.....	25

EMISION 1937. Gregorio Fernández

F 464	**	726s (4). 30 Céntimos carmín. Bloque de cuatro sin dentar. Cat. +176 €.....	45
-------	----	--	----

EMISION 1936. Exposición Filatélica de Madrid

F 465	*	727/728 CTA. 10 y 15 Céntimos. Cat. 140 €.....	50
F 466	*	727M/728M CTA. 10 y 15 Céntimos. Sobrecarga MUESTRA. Cat. 102 €.....	40
F 467	**	729/730 CTA. 10 y 15 Céntimos. LUJO. Cat. 680 €.....	225
F 468	**	729/730 CTA. 10 y 15 Céntimos. Cat. 670 €.....	250
F 469	*	729/30 CTA. 10 y 15 Céntimos. Amplios márgenes. Lujo. Cat. 500 €.....	125
F 470	o	729/730 CTA. 10 y 15 Céntimos. Lujo. Cat. 500 €.....	135
F 471	*	729t. 10 Céntimos rojo. Variedad "C" de CORREO deformada. Raro. Cat. 355 €.....	75

EMISION 1936. Vuelo Manila-Madrid

F 472	*	741s CTA. 30 Céntimos rojo. Sin dentar. Cat. 116 €.....	40
-------	---	--	----

EMISION 1938. VII Aniversario de la República

F	473	**	756 CTA. Aéreo. Cat. 180 €.	70
---	-----	----	-----------------------------	----

EMISION 1938. Defensa de Madrid

	474	**	758 CTA. Hojita bloque. Color azul intenso. Cat. 64 €.	35
Fc	475	**	759 CTA. Aéreo. Posición 15. Lujo. Cert. COMEX. Cat. 900 €.	400
F	476	*	759 CTA. Aéreo. Tipo 44. Cat. 450 €.	150
Fc	477	*	759ts CTA. Aéreos. Sin dentar. Variedad letras "A" y "Y" de AYUDA unidas. Muy raro. Tipo VI. Cert. COMEX.	900
F	478	(*)	759M CTA. Aéreo. Sobrecarga MUESTRA en rosa. Sin dentar. Cat. 715 €.	150
F	479	**	760. Hojita bloque. Reengomada. Leves sombras del tiempo e inapreciable doblez en esquina. Cert. COMEX.	850

EMISION 1938. Constitución de los EE.UU.

	480	o	764 CTA. Hojita bloque. Matasello póstumo primer día. Cat. 50 €.	15
F	481	**	764s. Hojita bloque. Sin dentar. Goma tonalizada como es habitual en estas hojitas. Cert. COMEX. Cat. 615 €.	300
F	482	**	765 CTA. Aéreo. Lujo. Cert. COMEX. Cat. 835 €.	350
F	483	*	765 CTA. Aéreo. Centrado de la emisión. Doble diagonal. Firmado. Cat. 450 €.	60
Fc	484	**	765s (4). Aéreo. Bloque de cuatro sin dentar. Raro. Cat. +2.800 €.	1.000
F	485	*	765s CTA. Aéreo. Sin dentar. Borde de hoja. Cat. 440 €.	125
F	486	**	765hi CTA. Sobrecarga invertida. Cert. COMEX. LUJO. Cat. +475 €.	250
F	487	**	765hhsa (4). Aéreo. Bloque de cuatro. Variedad doble sobrecarga en negro y gris. Puntos tonalizados y pliegue horizontal que afecta a dos sellos. Raro. Dictamen COMEX. Cat. +2.400 €.	450
F	488	*	766 CTA. Hojita. Sombras del tiempo y ligera reparación en un ángulo. Firmada. Cat. 1.500 €.	200

EMISION 1938. Correo Submarino

F	489	*	775/780 CTA. 1 Peseta a 15 Pesetas. Cat. 650 €.	180
F	490	(*)	775PR/780PR CTA. Planchas inutilizadas en color negro sin dentar. Cat. 220 €.	50
F	491	**	781 CTA. Hojita bloque. Reengomada y leves sombras del tiempo.	100

EMISION 1938. Montserrat habilitados correo aéreo

F	492	**	782/6 CTA. Aéreos. Sobrecargados. Cat. 185 €.	50
---	-----	----	--	----

EMISION 1938. Milicias

F	493	*	792s al 798s. 5 Céntimos a 2 Pesetas. Sin dentar. Cat. 715 €.	150
F	494	*	792/800 CTA. 5 Céntimos a 10 Pesetas. Bien centrado. Cat. 725 €.	200

EMISION 1939. Correo aéreo

F	495	(*)	NE43. 5 Pesetas negro. No expendido. Raro.	800
Fc	496	(*)	NE45s. 5 Pesetas rojo. No expendido. Borde de hoja, sin dentar. LUJO y raro.	800

ESTADO ESPAÑOL

Fc	497	**	801. 30 Céntimos azul, tipo V. Muy buen ejemplar. Cert. COMEX. Cat. 1.540 €.	500
Fc	498	*	801 CTA. 1936 Escudo de Granada. Variedad impresión calcada al dorso. Centrado de LUJO. Muy raro. Cat. 1.325 €.	500

F 499	**	802/813 y 808A CTA. 1936-7 Junta de Defensa. 13 val. Cat. 465 €.	150
F 500	*	802/813 CTA. 1936-37 Junta de Defensa. 12 val. Centrados de LUJO. Cat. +225 €.	65
F 501	**	814/31 CTA. 1937-40. Cifras, Cid e Isabel. 18 val. Muy bien centrados. Cat 510 €.	180
F 502	*	814/831 CTA. 1937-40 Cifras, Cid e Isabel. 18 val. Cat. 255 €.	75
F 503	**	830. 1937 Cid. 10 Pesetas azul. Cat. 215 €.	40
F 504	**	833/835 CTA. 1937 Año Santo Compostelano. Bien centrados. Cat. +108 €.	35
F 505	**	838/9 CTA. 1937 Toledo. Hojitas bloque, sin dentar. Cert. COMEX. Cat. 1.500 €.	600
F 506	o	838/839 CTA. Hojitas bloque sin dentar. Matasello filatélico. Cat. 1.200 €.	250
F 507	**	841/844A. 1938 Fernando el Católico. 6 val. Bien centrados Cat. 166 €.	60
F 508	**	847 CTA. 1938 Catedrales. Cat. 120 €.	40
F 509	**	848 CTA. 1938 Catedrales. Hojita bloque. SIN DENTAR. Cat 225 €.	70
F 510	**	SH 848 CTA. 1938 Catedrales. Sellos procedentes de la hojita bloque, sin dentar. Cat. 168 €.	50
F 511	*	851/4 CTA. 1938. Alzamiento. Cat. 185 €.	50
F 512	**	855/860 CTA. 1938-39 Isabel la Católica. 6 val. LUJO. Cat. 182 €.	75
F 513	**	862/863 CTA. 1938 Lepanto. Hojitas bloque. Cat. 98 €.	30
F 514	(*)	862M/863M CTA. 1938 Lepanto. Hojitas bloque con taladro en diagonal "NIETIG". Raras.	120
F 515	**	864/865 CTA. 1938 Lepanto. Hojitas bloque sin dentar. Goma parcialmente climatizada. Cat. 1.500 €.	400
F 516	**	864/865 CTA. 1938 Lepanto. Hojitas bloque sin dentar. Goma típica de la emisión. Cert. COMEX. Cat. 1.500 €.	450
F 517	**	867/878 CTA. 1939 Franco. Bien centrados. Cat. 360 €.	100
F 518	*	867/878 CTA. 1939 Franco. 12 val. Cat. 260 €.	65
F 519	**	883ccs. 1939 La Cierva. 50 Céntimos. Variedad color cambiado. Sin dentar. Cat. ++370 €.	100
F 520	**	889/903 CTA. 1940 Pilar. Cert. COMEX. Cat. 660 €.	225
F 521	*	889/903 CTA. 1940 Pilar. Cat. 370 €.	125
F 522	*	901ccs/902ccs CTA. 1940 Pilar. Variedad COLORES CAMBIADOS. Sin dentar. Cat. 200 €.	50
F 523	*	901ccN/902ccN CTA. 1940 Pilar. Variedad colores cambiados y numeración CEROS. Cat. 310 €.	75
F 524	*	904/913 CTA. 1940 Pilar. Aéreos. Cat. 405 €.	125
F 525	*	904s/913s CTA. 1940 Pilar. Aéreos. SIN DENTAR. Todos los valores borde de hoja. Cat. 495 €.	200
F 526	**	912ccs/913ccs CTA. 1940 Pilar. Aéreos. Variedad colores cambiados. Sin dentar. Cat. +200 €.	60
F 527	(*)	923ccs. 1940-5 Franco. 25 c. castaño rojizo. Sin dentar. Variedad doble impresión en anverso y normal en reverso.	50
F 528	**	919/35 CTA. 1940 Franco. 17 valores. Reengomados (Regummed).	75
F 529	**	924 dh. 30 Céntimos. azul. Bloque de cuatro. Variedad dentado horizontal muy desplazado. Raro y no reseñado.	60
F 530	**	961/969 CTA. 1943 Año Santo Compostelano. 9 val. Cat. 145 €.	60
F 531	**	983 (4) CTA. 1944 Dr. Thebussem. Bloque de cuatro, esquina de hoja. Cat. 164 €.	60
F 532	**	991/992 CTA. 1945 Haya y Morato. LUJO. Cat. 81 €.	30
F 533	**	1015/1016 CTA. 1947 Falla y Zuloaga. Cat. 440 €.	125
F 534	**	1044/1061 y 1048A CTA. 1949-53 Cid y Franco. Incluye valor complementario del 25 c. 19 val. Cat. 170 €.	75

II CENTENARIO

F 535	**	1075/82 CTA. 1950 Centenario del Sello. Cat. 625 €.	180
F 536	**	1075/82 CTA. 1950 Centenario del Sello. Bloques de cuatro.	700
F 537	☒	1075/82 CTA. 1950 Centenario del Sello. Serie completa en sobre conmemorativo. Cat. 875 €.	175
Fc 538	**	1083 CTA. 1950 Visita del Caudillo a Canarias. Muy bien centrado. Cert. COMEX.	2.750
Fc 539	o	1083. 1950 Visita del Caudillo a Canarias, sin numeración al dorso. Bien centrado. Raro. Cert. GRAUS. Cat. 2000 €.	700
F 540	*	1088he/1089he CTA. 1951 Visita Caudillo a Canarias. Variedad "CAUDILLO" más corto. 50 c. centrado emisión. Cat. 340 €.	75
F 541	**	1089hh. 1951 Visita Caudillo a Canarias. 10 cts. s. 1 pta. rosa doble sobrecarga (muy visible). Magnífico y raro.	120
F 542	**	1090 CTA. 1951 Visita Caudillo a Canarias. Cert. COMEX. Cat. 1.060 €.	225

F 543	**	1090 CTA. 1951 Visita del Caudillo a Canarias. Centrado habitual.	150
F 544	*	1090 CTA. 1951 Visita Caudillo a Canarias. LUJO. Cert. COMEX. Cat. 495 €.	125
F 545	(*)	1090 CTA. 1951 Visita del Caudillo a Canarias. Sin goma.	75
F 546	**	1124/1125 CTA. 1953 Legazpi y Sorolla. LUJO. Cert. GRAUS. Cat. 1.375 €.	350
F 547	**	1124/5 CTA. 1953 Legazpi y Sorolla. Leves sombras del tiempo. Cat. 1.375 €.	125
F 548	**	1130/1131 (4) CTA. 1954 Año Santo Compostelano. Bloques de cuatro. Cat. 420 €.	100
F 549	(*)	1153. 1955 Franco. 1 Peseta rojo. Variedad dentado horizontal muy desplazado. Raro y no reseñado.	50
F 550	**	1164/1165 (4) CTA. 1955-56 Fortuny y Torres Quevedo. Bloques de cuatro. Cat. 235 €.	70
F 551	**	2879. 1987 Juan Carlos I. 30 Pesetas azul. Variedad dentado muy desplazado "ESPAÑA correos" omitido. Raro.	90
F 552	**	3004 dw. 1989. Juan Carlos I.15 Pesetas verde. Variedad SIN DENTAR parcialmente.	50

MINIPLIEGOS

553	**	MP6/19 CTA. 1990. 14 minipliegos. Cat. 78,10 €.	20
F 554	**	MP42B. 1992 Expo. Sevilla. Minipliego con variedad por fuelle del papel. Raro.	50

ESPAÑA VARIOS

BARCELONA

F 555	(*)	3efs/6efs (2). 1929-32 Vista de la Expo y Escudo de la Ciudad. Parejas, variedad falta el color del fondo. Sin dentar. Cat. 392 €.	60
F 556	*	NE1/NE8 CTA. 1931. No expendidos. Cat. 133 €.	35
F 557	**	NE9/NE16 CTA. 1932. Sobrecargados. No expendidos. 8 valores reunidos en dos bloques de cuatro. Cat. +400 €.	150
F 558	*	NE17/NE21 CTA. 1936 V Aniversario de la República. No expendidos. NE17 y NE18 en pareja y NE19 al NE21 en tira de tres. Pequeño defecto.	60
F 559	**	Hojitas NE29/NE30 CTA. 1945 Navidad. No expendidas. Cat 510 €.	150
F 560	**	NE32 CTA. 1945 Navidad. Hojita bloque. No expandida. Cat. 275.	100
F 561	**	1939 ESCUDO DE LA CIUDAD. 10 c. a 25 Ptas. 7 val. sobrecargados "Arriba España"	50
F 562	(*)	Telégrafos 9s. 1936. Sin dentar y sin número de serie. Cat. 134 €.	50

CANARIAS

F 563	**	44/51 CTA. 1938 Sobrecargados. 8 val. Cat. 197 €.	60
-------	----	--	----

FRANQUICIAS

F 564	*	1 (28). 1869 Sin valor azul. Hoja completa de 28 sellos. Segunda tirada sin variedades. Muy rara.	850
F 565	(*)	23sp/27sp CTA. 1938 Mercurio. Serie completa en PAPEL CARTÓN. Cat. 135 €.	65
F 566	**	23sp/27sp. 1938 Efigie de Mercurio. 5 valores, papel cartón sin dentar. Cat. 135 €.	75

TELEGRAFOS

F 567	Δ	Falsos Telegráficos. 1188. Tipo V. Cinco sellos.	125
-------	---	--	-----

BENEFICENCIA

F 568	o	35 CTA. 1939. Hojita bloque sin dentar. Matasello primer día. Cat. 385 €.	100
-------	---	--	-----

HUERFANOS DE TELEGRAFOS

F 569	**	16s/20s CTA. 1938 Motivos religiosos . 5 val. Sin dentar. Cat. +440 €.	150
F 570	**	19ed. 1938 Motivos religiosos . 25 c. violeta. Variedad doble impresión. Cat. +285 €.	75

FISCALES

F 571	(*)	1877 SOCIEDAD DEL TIMBRE . Sellos de contraseña. Prueba de punzón colectiva realizada por la American Bank Note en Nueva York. Rara.	300
-------	-----	---	-----

ENTEROS POSTALES

F 572		Laiz 1 pv. 1892. Alfonso XIII. Entero Postal privado-. Fábregas BCN de 15c. violeta s. amarillo, pareja, uno invertido. Raro. Cat. 360 €.	100
-------	--	---	-----

EMISIONES LOCALES REPUBLICANAS

F 573	*	ALMERIA 1/7. 1931. 7 valores sobrecargados.	150
F 574	**	BARCELONA 1/4 CTA. 1931 Sobrecargados . 2 c. a 20 c. Raros. Cert. COMEX.	175
F 575	*	BARCELONA 29/32 CTA. 1931 Sobrecargados .	60
Fc 576	*	TOLOSA 1hi y 4hi. 1931. 2 c. y 15 c. con sobrecarga invertida. Rarísimos. Solo existen 25 sellos. Cert. CEM.	700
Fc 577	*	TOLOSA 12hi, 13hi, 15hi CTA. 1931 Sobrecargados . Sólo existen 25 juegos. Cert. COMEX.	1.000
F 578	*	VALENCIA 1/9 CTA. 1931. 9 val. Sobrecarga REPUBLICA. Muy raros. Cert. COMEX.	200

EMISIONES LOCALES PATRIOTICAS

F 579	*	ANTEQUERA 19, 20 y 22. Raros.	160
F 580	*	BURGOS 10/18 CTA. 1936. 9 val. Sobrecarga ARRIBA ESPAÑA.	70
F 581	*	BURGOS 53. 20 c. sobre 20 c. verde. Cat. 116.	40
F 582	*	BURGOS 58hph. 1936. Fiscales 25 c. Pareja, uno sin sobrecarga, otro, sobrecarga al dorso. Gálvez 9ph. Muy raro.	200
F 583	*	BURGOS 64/67 CTA. 1937. 4 val. Sobrecarga VIVA ESPAÑA.	30
F 584	*	BURGOS 68/73 CTA. 1936. Tipo I.	120
F 585	**	BURGOS 83B, 87B CTA. 1936. Bloques de cuatro.	150
F 586	*	CACERES 1/4 CTA. 1937 Sobrecargados . 4 val.	125
F 587	*	HUELVA 19/21 CTA. 1937. 3 val. Sobrecarga VIVA ESPAÑA. Raros.	90
F 588	o	LA LINEA 1/15 CTA. 1936. 15 valores sobrecargados.	125
F 589	*	MADRID 1/25 CTA. 1939. 25 c. val. Sobrecarga MADRID LIBERADO. Sellos de 25 c. (Ed. 7) y 40 c. carmín (Ed. 12), sobrecarga FALSA (2 values fake overprint). Muy rara. 10 ptas. valor clave, doblez vertical (10 ptas. key value, vertical crease).	300
F 590	*	MELILLA 1/2 CTA. 1936. 2 val. Sobrecarga VIVA ESPAÑA.	90
F 591	**	MELILLA 1/2, 1he/2he. 1936.	180
F 592	*	ORENSE 1/18 CTA. 1936 Sobrecargados .	90
F 593	*	PONTEVEDRA 30. 1937.	150
F 594	*	SAN SEBASTIÁN 1/18 CTA.	90
F 595	*	STA. CRUZ DE TENERIFE 10/14 CTA. 1937. 5 val. Sobrecarga VIVA ESPAÑA.	120
F 596	*	SEVILLA 1hi/17hi CTA. 1936. 1 c. a 10 ptas. y urgente. 17 val. Sobrecarga invertida.	90
F 597	*	SEVILLA 18hi/29hcci CTA. 1936 Sobrecargados . SOBRECARGA INVERTIDA.	125
F 598	*	SEVILLA 30/52 CTA. 1937. 23 val. Sobrecarga VIVA ESPAÑA.	75
F 599	**/*	VITORIA 1/18 (2) CTA. 1936 Sobrecargados . Parejas, con sobrecarga tipos I y II.	190
F 600	**	VITORIA 593 (3). 1936. 3 val. Doble sobrecarga negra y roja. Tipos I, II y III. Juego completo. Raros.	130
F 601	*	ZARAGOZA 1/15 CTA. 1937 Sobrecargados .	100
F 602	*	ZARAGOZA 86/92 CTA (4). Serie en bloques de cuatro, con las distintas sobrecargas. Raros.	250

PRUEBAS OFICIALES

F 603	(*)	9 CTA. 1986 Calella . Cert. COMEX. Cat. 1.200 €.	425
604	(*)	12/13 CTA. 1987 Espamer . Cat. 60 €.	20
605	(*)	14 CTA. 1987 Exfilna . Cat. 84 €.	35
606	(*)	17, 18 y 19 CTAS. 1988 . 3 Pruebas oficiales. Cat. 162 €.	35
607	(*)	22 CTA. 1990 Exfime	30

ESPAÑA. GUERRA CIVIL. VIÑETAS LOCALES REPUBLICANAS

F 608	*	BARCELONA . GG 192/5. PRO PATRIA. 5c. 4 valores catalogados por G. Guillamón, más 5c. azul y 5c. verde oscuro (Ed. 202/3) y 5c. verde claro no catalogado. Total 7 sellos. Interesante.	50
F 609	*	BARCELONA . GG 196/200. PRO PATRIA. 10c. 5 valores catalogados por G. Guillamón, más 10c. carmín y 10c. gris oscuro (Ed. 208 y 210). Total 7 sellos. Interesante.	60
F 610	*	BARCELONA . GG 201/3. PRO PATRIA. 25c. 3 valores catalogados por G. Guillamón, más 25c. gris claro (Ed. 213/6). Total 4 sellos. Raros.	75
F 611	*	BARCELONA . GG 204. PRO PATRIA. 50c. amarillo y 50c. verde oliva. Raros (Ed. 219/20).	75
F 612	*	BARCELONA . PRO PATRIA. 1 Pta. negro y naranja. Similar a Ed. 219. Raro.	60
F 613	*	BARCELONA . PRO PATRIA. 1 Pta. castaño y negro. Ed. 220. Raro.	60
F 614	*	BARCELONA . PRO PATRIA. 2 Pts. naranja y negro. Ed. 221. Muy Raro.	80
F 615	*	BARCELONA . GG 205/8. PRO PATRIA. 5c. 4 valores catalogados por G. Guillamón, más 5c. negro y 5c. castaño (Ed 225/30). Total 6 val. 5c. rojo y 5c. verde, defectos.	30
F 616	*	BARCELONA . GG 209/12. PRO PATRIA. 10c. 4 valores catalogados por G. Guillamón, más 10c. negro y 10c. castaño(Ed 231/6).	60
F 617	*	BARCELONA . GG 213/6. PRO PATRIA. 25c. 4 valores (Ed. 237/40). Raros.	40
F 618	*	BARCELONA . GG 217/8. PRO PATRIA. 50c. 2 valores. (Ed 241/2) . Muy raros.	90
F 619	*	BARCELONA . PRO PATRIA. 1 Pta. negro sobre amarillo. Muy raro (Ed. 243).	70
F 620	*	BARCELONA . PRO PATRIA. 1 Pta. carmín sobre amarillo. Muy raro. (Ed. 244).	70
F 621	*	BARCELONA . PRO PATRIA. 2 Pts. carmín sobre amarillo. Muy raro. (Ed. 245).	80

ESPAÑA. GUERRA CIVIL. VIÑETAS POLITICAS

F 622	*	G.G. 1528, AF. 13. 1 pta. naranja. SRI. Solidaridad	50
F 623	(*)	G.G. 1579, AF. 69. 10 c. azul. SRI	30
F 624	*	P.O.U.M. SOCORS ROIG . 25c. multicolor, tipo 1610 del cat. G. Guillamón. Raro.	30
F 625	*	P.O.U.M. SOCORS ROIG . 1 Pta. multicolor, tipo 1610 del cat. G. Guillamón. Muy Raro.	75
F 626	*	G.G. 1621, AF. 134id. 5 ptas. SRI. Solidaridad . Color gris muy desplazado.	40
F 627	*	GG. 1759/68 (A). HOMENATGE A LA U.R.S.S. 10 val. Sobrecarga DE EUZKADI en rojo. Raros.	150
F 628	(*)	1821/1822. 10 c. rojo, 10 c. azul. Pro Víctimas del Feixisme . Leves adelgazamientos.	40
F 629	*	GG. 1830. PSUC-UGT . 5c. rojo PRO HORIZONS. Igualada. Raro.	75
F 630	*	G.G. 1842, AF. 744. Sin facial, en azul. CNT-AIT. Pro-hospitales	30
F 631	*	G.G. 1853, AF. 787. 10 c. verde y ocre. FAI. Pro Cultura	45
F 632	*	GG. 1854. FAI . 10c. rojo y negro. ATENEO LIBERTARIO. Barcelona.	40
F 633	*	G.G. 1861, AF. 797. Sin facial, negro y rojo. JUVENTUDES LIBERTARIAS. JJLL/FIJL	25
F 634	*	GG. 1869. J.J.L.L. 10c. multicolor. Pro Cultura.	40
F 635	*	JUVENTUDES LIBERTARIAS . 25c. multicolor. Comité Comercial del Bajo Llobregat. Raro.	100
F 636	*	G.G. 1833/1836, AF. 829/832. Sin facial, multicolor. CNT-FAI . En bloque de cuatro.	45
F 637	*	G.G. 1989, AF. 995. 5 c. rojo. UGT. Casa del Pueblo	55
F 638	(*)	G.G. 1993, AF. 1001. 10 c. carmín. UGT. Industrias Químicas	30
F 639	*	GG. 1995/2004. UGT . Serie completa de 10 val. COMERCIO E INDUSTRIA. Muy raros.	225
F 640	(*)	G.G. 2056, AF. 1132. 10 c. negro. COMISARIADO POLITICO. Pro Cultura	45
F 641	*	G.G. 2133, AF. 1243. 10 c. multicolor. OLIMPIADA POPULAR	60
F 642	(*)	G.G. 2145/2146, AF. 1255/1256. 25 c. y 1 pta. MUTILATS . Pareja, sin dentar.	30
F 643	*	2156/62. FOYER ANTIFASCISTE . 7 valores. Serie muy rara.	160

F 644	(*)	2295/9. AJUT INFANTIL . 5 valores.	25
F 645	*	2336/45 sin 2343. AJUT A EUSKADI . 9 valores. Alguno tonalizado..	50
F 646	*	2350/3. AJUT A EUSKADI . 3 valores. Raros..	60
F 647	*	AJUT A EUSKADI . 1 Pta. Adelgazado (Thinned). Raro..	20
F 648	*	2364. J.S.U. 10c. rojo. Pro Cultura.	40
F 649	*	J.S.U. Ofensiva. 3 valores. 10c., 25c. y 50c. Raros.	70
F 650	*	GG. 2377. 10c. rojo. Pro Biblioteca. J.S.U.	40
F 651	*	G.G. 2387, AF. 1722. 40 c. rojo. PIONEROS	25
F 652	(*)	2403. S/F. Amics dels Pioners . Amarillo. Raro.	50
F 653	(*)	2403. S/F. Amics dels Pioners . Rojo. Raro.	50
F 654	(*)	2403. S/F. Amics dels Pioners . Raro. Negro.	50
F 655	(*)	2403. S/F. Amics dels Pioners . Verde. Raro..	50
F 656	(*)	2403. S/F. Amics dels Pioners . Azul. Raro..	50
F 657	(*)	2403. S/F. Amics dels Pioners . Castaño. Raro.	50
F 658	(*)	2403. S/F. Amics dels Pioners . Gris. Raro.	50
F 659	*	G.G. 2410, AF. 1750. 50 c. rojo. AGRUPACION MUJERES ANTIFASCISTAS	50
F 660	(*)	G.G. 2411, AF. 1753. 50 c. azul. AGRUPACION MUJERES ANTIFASCISTAS	30
F 661	*	GG. 2499/503 + 2503a (2 tonos). UNIVERSIDAD MARXISTA . 10C. 7 valores..	70
F 662	*	GG. 2518/21. ANIVERSARIO 19 JULIO . 4 valores en violeta.	40
F 663	*	GG. 2533/6. ANIVERSARIO 19 JULIO . 4 valores en castaño oscuro.	40
F 664	*	ANIVERSARIO 19 JULIO . 5 Pts. verde. Algo tonalizado. Raro.	40
F 665	*	ANIVERSARIO 19 JULIO . 10 Pts. rosa. Muy raro.	60

DEPENDENCIAS POSTALES

ANDORRA

F 666	(*)	NE 1/12 CTA. 1875 . No expendidos. 12 valores, dentados y sin dentar. Cat. 80 €.....	15
Fc 667	**	1/14 CTA. 1928 Sobrecargados . 14 valores. Bien centrados. Raros en esta calidad. Cat. + 940 €.....	400
Fc 668	**	15/27 CTA. 1929 Paisajes . 13 valores. Bien centrados. Raros en esta calidad. Cert. CEM. Cat. + 620 €.....	275
Fc 669	**	15d/24d CTA. 1931 Paisajes . 9 valores. 2c. a 1 pta. BLOQUES DE CUATRO, dentado 11 1/2. Bien centrados. Serie muy rara en bloque y en esta calidad. Cat. + 1.680 €.	650
F 670	o	21. 1929 Paisajes . 30 c. castaño. Cat. 173 €.	35
F 671	**	NE 13/24, NE 25/36 CTAS. 1932 No expendidos . 24 valores. Cat. 100 €.....	30
F 672	**	28/36, 38/40, 42/4. 1935-43 . 15 valores. Serie sin los sellos de 40c. y 1 pta. Sin número al dorso. Bien centrados. Cert. COMEX. Cat. 375 €.....	120
Fc 673	**	37. 1942. 40 Céntimos azul. Bien centrado. Raro Cert. GRAUS. Cat. 1.300 €.....	500
Fc 674	**	41. 1935-43 1 Peseta pizarra, sin numeración al dorso, esquina de pliego. PIEZA DE LUJO. Cert. GRAUS. Cat. 3.130 €.	900
Fc 675	**	28d/43da. 1935-43 . Serie completa de 15 valores a falta del sello URGENTE. Dentado 14 y sin numeración al dorso. Emitidos para Congresos Internacionales. Muy raros. Cert. COMEX (para 14 val., excepto el 1 pta.). Cat. 3.465 €.....	1.000
F 676	**	72 (4) CTA. 1972 Europa . Bloque de cuatro. LUJO. Cat. 460 €.	80
F 677	**	Beneficencia 1/6 CTA. 1938 Sobrecargados . 6 valores. Cert. COMEX. Cat. 485 €.....	120
F 678	**	Beneficencia 7/12 CTA. 1943 Sobrecargados . 6 valores. Cat. 355 €.	80

ANTILLAS

Fc 679	(*)	3. 1855 Isabel II . 2 Reales carmín. Muy buen ejemplar. Raro. Cat. 620 €.	360
--------	-----	--	-----

CABO JUBY

F 680	**	1hhi. 1916 . 5 c. sobre 4 ptas. rosa. Sobrecarga doble invertida. Raro. Cat. +835 €.	250
F 681	*	4 A. 1916 . 40 c. sobre 1 pta. Habilitación de distinto formato en color diferente.	180
F 682	**	17. 1919 . 10 Ptas. naranja. Variedad trazo inferior de la "B" de CABO, rota. Muy raro. Cat. 1.650 €. . .	200
Fc 683	*	20. 1922-23 . 2 c. castaño. Variedad triple habilitación. Gran rareza. No catalogado. Cert. GRAUS. . . .	800
F 684	**	21hp. 1922-23 . 20 Céntimos violeta. Variedad "J" rota. Raro. Cert. GRAUS. Cat. +655 €.	225
F 685	*	51/66 CTA. 1934 Sobrecargados . 16 valores. Cat. 670 €.	240
F 686	*	67/84 CTA. 1935 Sobrecargados . 18 val. Cat. 530 €.	200
F 687	*	85/101 CTA. 1937 Alzamiento Nacional . 17 val. Cat. 500 €.	200
F 688	**	Beneficencia 1s-6s CTA. 1938 Sobrecargados . 6 val. Cat. + 220 €.	100

ELOBEY

F 689	*	35/50 CTA. 1907 Alfonso XIII . 16 val. Muy bien centrados. Raros en esta calidad. Cat. +185 €.	80
-------	---	---	----

FERNANDO POO

F 690	(*)	1. 1868 . 20 c. castaño. Buen ejemplar. Cat. 925 €.	150
F 691	o	1. 1868 . 20 c. castaño. Matasello Gobierno General en azul. Cat. 225 €.	75
F 692	**	168/178 CTA. 1929 Expo. Sevilla-Barcelona . 11 val. Cat. 154 €.	50

FILIPINAS

F 693	(*)	2. 1854 . 10 Cuartos carmín. Amplios márgenes y buen color. Leve adelgazamiento al frente en margen derecho. (Little thin at front in midright margin). Buen ejemplar. Cert. COMEX. Cat. 840 €.	200
F 694	o	3c. 1854 . 1 real gris azulado. Anulado con rayas de tinta. Buen ejemplar. Cat. 530 €.	125
695	*	130A/130J CTA. 1898 Sobrecargados . 9 val. Cat. 145 €.	70
F 696	□	1886 . Recibo de Telégrafos con 8 sellos matasellos TELEGRAFOS ESTACION DE BINONDO de MANILA a HONG KONG.	50
Fc 697	o	Telégrafos 34. 1890 . 5 Pesos verde. FALSO POSTAL usado en MANILA. Excepcional pieza de la que se conocen solamente dos ejemplares. Gran rareza. Cert. GRAUS.	1.500
F 698	o	Fiscales Gálvez 20/21 CTA. 1866 . Sellos de 5 pesos de Derecho Judicial, sobrecarga RECARGO DE CONSUMO. Muy raros.	200

GUINEA

F 699	*	9N/26N CTA. 1903 Alfonso XIII . 18 val. Numeración ceros. Algún valor, goma no original. Cat. 1.987 €.	350
F 700	*	43/58 CTA. 1907 Alfonso XIII . 16 val. Cat. 180 €.	75
701	o	179/190 CTA. 1926 Cruz Roja . Cat. 60 €.	15
F 702	**	191/201 CTA. 1929 Expo. Sevilla-Barcelona . 11 val. Cat. 160 €.	60
F 703	**	244/250 CTA. 1934-41 Indígenas . 7 val. Cat. 100 €.	50
F 704	☒	1956 . Tarjeta Postal Primer correo por helicóptero Santa Isabel 22 NOV. 1956. Marca en rojo VUELO DE ENSAYO POR HELICOPTERO.	60

IFNI

Fc 705	o	1/15 CTA. 1941-42 Franco . 15 val. sobrecargados. Muy rara. Valores clave cert. COMEX. Cat. 1.320 €. . . .	500
F 706	**	15A/15G CTA. 1941 La Cierva . 7 val. sobrecargados. Cat. 124 €.	45

MARRUECOS

F 707	*	1/13 CTA. 1903-1909 Sobrecargados . 13 val. Mayoría bien centrados. Cat. 218 €.	70
-------	---	--	----

F 708	*	57/63 CTA. 1916-19 Sobrecargados. 7 val. Cat. 116 €.	40
F 709	*	74/80 CTA. 1921-27 Sobrecargados. 7 val. Cat. 390 €.	150
F 710	*	81/90 CTA. 1923-30 Sobrecargados. 10 val. Cat. 248 €.	90
F 711	*	133/147 CTA. 1933-35 Vistas y paisajes. 15 val. Cat. 325 €.	125
F 712	*	148/160 CTA. 1935-37 Vistas y paisajes. 13 val. Cat. 324 €.	120
F 713	**	186/195 CTA. 1938 Paisajes. 10 val. Sin dentar. Cat. +250 €.	90
F 714	*	200/216 CTA. 1940 Motivos diversos. 17 val. Cat. 82 €.	35
F 715	**	217/233 CTA. 1940 Alzamiento. 17 val. Goma no original (regummed). Cat. 290 €.	100
F 716	*	Telégrafos 1N/8N CTA. 1916 Sellos de Telégrafos de España. 8 val. Centrados de la emisión. Raros. Cat. 487 €.	120

PUERTO RICO

F 717	☒	1859. De SAN JUAN a BARCELONA por la vía inglesa. Sello de 1/2 r. correo interior. Matasellos fechador de ADMON. GRAL. PUERTO RICO, ingleses PAID AT SAN JUAN PORTO RICO negro y PAID LONDON rojo de tránsito. Al dorso, matasello de salida inglés y ESPAÑA JUNQUERA y BARCELONA de llegada. Porte inglés 1/9 en rojo. Rarísima carta de gran belleza.	400
F 718	☒	Antillas 8. 1861. A ALICANTE. 1 r. verde, matasello parrilla.	90
F 719	☐	Antillas 10. 1867. De ARECIBO a CAMUY. 1/2 r. Frontal de plica.	50
F 720	☒	Antillas. 11. 1866. De SAN JUAN a ALICANTE. 1 r. azul sobre salmón, matasello parrilla. Preciosa.	150
F 721	☐	Antillas 22. 1871. Plica Judicial circulada a YABUCOA. Matasello ovalado de Alcaldía. Rara.	60
F 722	*/(*)	5/7 CTA. 1875 Sobrecargados. Bien centrados. Cat. 390 €.	100
F 723	*	84. 1890 Alfonso XIII. 40 c. naranja. Bien centrado. Cat. 316 €.	100
F 724	(*)	Fiscales. 1896-97. Serie de 25 c. a 25 pesos a falta de sello 8º - 50 c. Bordes de hoja. Gran calidad.	120

RIO DE ORO

Fc 725	*	1N/16N CTA. 1905 Alfonso XIII. 16 val. Numeración CEROS. Raros. Cat. 1.750 €.	600
F 726	*	37/40 CTA. 1908. Sellos de 1907 sobrecargados. 3 val. Cat. 195 €.	60

SAHARA

F 727	**	1/12 CTA. 1924 Dromedario e Indígena. 12 val. Goma no original. Cat. como x, 340 €.	120
F 728	*	36B/47B CTA. 1931-35 Dromedario e indígena. Sobrecarga horizontal. Rara. Cat. 400 €.	120
F 729	**	38D. 1935. 15 c. verde azulado. Variedad sobrecarga vertical de abajo a arriba en carmín y horizontal en azul. Cat. +200 €.	40
F 730	**	39D. 1935. 20 c. violeta. Variedad sobrecarga vertical de abajo a arriba en rojo y horizontal en azul. Raro. Cat. +400 €.	60
F 731	**	39Db. 1935. 20 c. violeta. Variedad sobrecarga vertical de abajo a arriba en rojo y horizontal en azul. Raro. Cat. +400 €.	60
F 732	**	NE 1/10 CTA. 1931-35 Dromedario e indígena. NO EXPENDIDOS. 10 val. sin dentar. Cat. +350 €.	90

TANGER

F 733	*	6hea, 7hea y 8hea. 1909-14. 30 c., 40 c. y 50 c. Parejas horizontales, un sello "P" de "ESPAÑOL" caída. Cat. +214 €.	60
F 734	*	17/22 CTA. 1923-30 Alfonso XIII. 6 val. Cat. 140 €.	60
F 735	**	37/47 CTA. 1929 Expo. Sevilla-Barcelona. Centrados. Cat. 160 €.	75
F 736	*	64/69 CTA. 1930-33 Sobrecargados. Cat. 250 €.	120
F 737	*	70/84 CTA. 1933-38 Sobrecargados. 15 val. Raros en ésta calidad. Cat. 105 €.	40

PAISES EXTRANJEROS

ALBANIA

F 738	**	564/566 y Aéreos 57/59 (A) CTA. 1962 Gagarin y Vostock I. Correo y aéreo. 6 val. Yv. 153 €.	30
F 739	**	Hojita 73 CTA. 1992 Europa. Hojita bloque. Yv. 90 €.	25

ALEMANIA Y AREA

F 740	*	IMPERIO 1 , Mi 1. 1872. 1/4 g. violeta. Buen ejemplar. Yv. 250 €.	60
F 741	(*)	2, Mi 2 (180 €). 1872. 1/3 g. verde. Goma no original (Regummed). Yv. 550 €.	40
F 742	(*)	3, Mi 3 (300 €). 1872. 1/2 g. bermellón. Goma no original (Regummed). Yv. 1350 €.	80
F 743	(*)	3a, Mi 14 (300). 1872. 1/2 g. naranja. Goma no original. Esquina reparada. Corner repaired. Yv. 1.500 €.	40
F 744	(*)	4, MI 4. 1872. 1 g. rosa. Goma no original. Yv. 400 €.	25
Fc 745	*	5, Mi 5. 1872. 2 g. azul. Muy buen ejemplar. Centrado y goma original. Yv. 2.000 €.	400
F 746	*	6, Mi 6. 1872. 5 g. bistre. Adelgazado en la parte del fijasellos. Thins on top. Yv. 1.100 €.	75
F 747	(*)	7, Mi 7 (120). 1872. 1 K. verde. Goma no original. (Regummed). Yv. 800 €.	40
F 748	☒	Mi. 21 y Sc. 136. 1873. HANOVER a ILLINOIS. Sobre franqueado con 2 1/2 g. castaño (Mi. 21) y redirigido interiormente con sello de 3 c. verde (Sc. 136). Rara combinación.	1.200
F 749	(*)	9, Mi 9 (450). 1872. 3 K. rosa. Goma no original (Regummed). Yv. 2.200 €.	100
F 750	*	10, Mi 10. 1872. 7 K. azul. Buen ejemplar. Inapreciable punto claro (Little thin spot). Yv. 3.000€.	250
F 751	*	11, Mi 11. 1872. 18 K. castaño. Buen ejemplar. Pequeño punto claro. (Little thin spot). Yv. 650 €.	70
F 752	**	14, Mi 17a (180). 1872. 1/3 g. verde. Raro sin fijasellos.	40
F 753	*	16, Mi 19. 1872. 1 g. rosa. Muy buen ejemplar. Yv. 90 €.	30
F 754	(*)	18, Mi 21 (600). 1872. 2 1/2 g. castaño. Goma no original. Variedad de impresión al frente. (Regummed. Printing variety at front). Cert ROIG. Yv. 2.750 €.	100
F 755	(*)	21, Mi 24 (120). 1872. 2 K. naranja. Buen ejemplar. Goma no original (regummed). Yv. 600 €.	50
F 756	*	24, Mi 27. 1872. 9 K. castaño. Yv. 500 €.	100
F 757	*	27, Mi 13. 1872. 30 g. azul. Buen ejemplar. Yv. 150 €.	40
F 758	*	31, Mi 32. 1875. 5 pf. lila. Yv. 150 €.	40
F 759	(*)	33, Mi 34 (120). 1875. 20 pf. azul. Goma no original. (regummed). Yv. 600 €.	40
F 760	(*)	34, Mi 35 (150). 1875. 25 pf. castaño. Goma no original (regummed). Yv. 650 €.	40
F 761	(*)	35, Mi 36 (400). 1875. 50 pf. gris. Goma no original (Regummed). Yv. 2000 €.	100
F 762	(*)	35A, Mi 38a (400). 1877. 50 pf. verde bronce. Goma no original y punto claro. (not original gum and slight thin). Yv. 2.700 €.	100
F 763	**	41, Mi 4 II b. 1887. 50 pf. verde oliva. LUJO. Fdo. ZENKER.	30
F 764	*	44 var, Mi 52 SP. 1900. 2 pf. gris, sobrecarga SPECIMEN. Mi. 100 €.	30
F 765	*	45 var, Mi 45a. 1889-92. 3pf. castaño amarillo. Fdo. ZENKER BPP. Mi. 100 €.	30
F 766	**	45 var, Mi 45e. 1899-1900. 3pf. castaño oliva. Fdo. ZENKER. BPP. Pareja. Mi 130 €.	30
F 767	*	45 var, Mi 45 PU II. 1889. 3 pf. SIN DENTAR (Imperforate). Fdo. ZENKER BPP. Mi. 250 €.	75
F 768	☒	48. 1891. Carta circulada a ALEMANIA con sello 20 pf- azul, tipo Aguila, matasello fechador DEUTSCHE SEEPOST LINIE/NEW YORK 8-1-91, SOUTHAMPTON PACKET LETTER JA-8-91. y llegada al dorso KARLSRUHE 10-1-91. Preciosa.	100
F 769	*	49 var, Mi 49a. 1889-93. 25 pf. naranja amarillento. Fdo. ZENKER BPP. Mi. 240 €.	40
F 770	*	49 var, Mi 49 PU II. 1889. 25pf. naranja SIN DENTAR (Imperforate). Fdo. BÜHLER y ZENKER BPP. Raro. Mi. 300 €.	80
F 771	*/(*)	51/64, Mi 53/66. 1900. 14 valores. REICHPOST. Valor de 5 M. sin goma. 5 Mark no gum. Yv. 1075 €.	200
F 772	*	52 var, Mi 54b. 1900. 3pf. castaño naranja. Fdo. ZENKER BPP. Mi. 100 €.	30
F 773	*	63 var., Mi 65 II. 1900. 3 Marcos azul. Tipo II. Fdo. ZENKER BPP. Mi. 160 €.	40
F 774	*	64a, Mi 66 I. 1900. 5 Marcos verde y rojo. Tipo II en Yvert. Yv. 675 €.	200
F 775	*	64a, Mi 66 IV. 1900. 5 Marcos verde y rojo Tipo II en Yvert. Fdo. ASCHKE BPP. Yv. 675€.	200
F 776	*	66/80, Mi 68/82. 1902-4. 15 valores. DEUTSCHES REICH. Yv. 1.700 €.	400

Fc 777	**	76 var, Mi 78 bu. 1902 . 1 Marco carmín SIN DENTAR. Esquina de pliego. Muy raro. Fdo. PFENNIN-GER. Mi. 4.000 €.....	1.000
F 778	*	79a, Mi 80A. 1902 . 3 Marcos violeta, dentado 14 1/2. Yv. 325 €.....	75
Fc 779	**	80, Mi 81Aa. 1904 . 5 Marcos verde y carmín. Raro sin fijasellos. Doble firma BÜHLER. Yv. 900 €.....	250
F 780	□	8 de agosto 1909 . Postal circulada de FRIEDRICHSHAFEN a ALEMANIA interior, con sello de 5 pf. verde..	100
F 781	*	84, Mi 86 Q. 1915 . 10 pf. rojo, gran salto de impresión.	40
F 782	*	84 var, Mi w 4. 1912 . 10 c. Germania. Procedente de carnet. Yv. 420 €.	60
F 783	□	3 de mayo 1916 . Postal circulada de FRIEDRICHSHAFEN a ALEMANIA interior. Etiqueta de franquicia de Correo de Campaña. FELDPOST.	100
F 784	□	9 de febrero 1917 . Postal circulada de FRIEDRICHSHAFEN a ALEMANIA interior, con sello de 5 pf. verde.	100
F 785	**	94a, Mi 94 A II (650 €). 1918 . 2 Marcos azul, perf. 26 x 17. Fdo. JASCHE. Yv. 400 €.	125
F 786	**	95, Mi 97 B II. 1918 . 5 Marcos en hoja de 20 ejemplares. Yv. + 200 €.	75
F 787	**	105 var., Mi 106 b (120 €). 1919 . 15 + 5 pf. violeta azulado. Fdo. HOCHSTADTER BPP.	30
F 788	**	109 var., Mi 110 c I. (140 €). 1919 . 30 pf. var. 1019 . Fdo. TWOREK BPP.	40
F 789	**	172 var., Mi 189 U. (600 €). 1922 . 150 pf. naranja, bloque de cuatro SIN DENTAR.	110
F 790	*	199 var., Mi 205 U (200 €). 1922 . 5 pf. naranja, SIN DENTAR.	35
F 791	*	199 Var., Mi 205 U (200 €). 1922 . 5 pf. naranja SIN DENTAR.	35
F 792	o	258 var., Mi 282 IK (1.000 €). 20 T. s. 200 M. Fdo. INFLA/BERLIN.	125
F 793	**	288 var., Mi 300 U (600 €) 1923 . 40 T. s. 40 pf. Bloque de cuatro SIN DENTAR.	100
F 794	**/*	304 var., Mi 323 U (520 €). 1923 . 200 M., bloque de cuatro SIN DENTAR.	75
795	o	390/393 CTA. 1926 Escudos . Matasello filatélico.	15
F 796	*	391 var, Mi W 24 (150 €). 1926 . 10 pf. procedente de carnet.	25
F 797	**	398/400 CTA. 1927 Sobrecargado . 3 val. Yv. 270 €.	75
F 798	*	398/9var, Mi 407/8 I (590 €). 1927 . 2 val. 8 y 15 pf. Sob. SIN GUIÓN entre "10" y "15". 8 pf. puntos tonalizados. (Toned spots).	75
F 799	**	425 var, Mi 434 I (600 €). 1929 . 50 + 40 pf. VARIEDAD 40 PE en vez de 40 PF (posición 31).	120
F 800	**	425 var, Mi 434 I (600 €). 1929 . 50 + 40 pf. VARIEDAD 40 PE en vez de 40 PF (posición 31).	120
F 801	**	427/30 CTA. 1930 . IPOSTA. Sellos provenientes de la hoja bloque. Yv. 400 €.	100
F 802	**	467/8 en carnet, Mi MH 32 (180 €). 1933 . 6 pf. x 6 y 12 pf. x 5 en carnet especial.	40
F 803	*	470/8 CTA. 1933 . 9 valores. Wagner. Yv. 400 €.	75
F 804	*	479/82, Mi 508/11. 1933 . 4 valores sobrecargados. Yv. 440 €.	100
F 805	o	627/9 CTA. 1939 . Serie completa en tarjeta conmemorativa.	50
F 806	**	629 A/C CTA. 1939 . 3 valores. Carrera de Nürburgring. Yv. 300 €.	90
F 807	**	724 var, Mi 800 U (200 €). 1942 . 2 M. lila, SIN DENTAR.	45
F 808	**	813. var., Mi 903 U (150 €). 1944 . 12+ 88 pf. SIN DENTAR.	35
F 809	**	825/6 var, Mi 909 U/910 U (160 €). 1945 . 2 valores S.S. SIN DENTAR.	40
F 810	**	Aéreos. Yv. 9. var., Mi 216 II (160 €). 1922 . 2 M. carmín. ERROR en numeración de la hoja 80-120-100 en vez de 80-100-120.	40
F 811	**	Aéreos. 19 var., Mi 267 U (200 €). 1923 . 200 M. azul SIN DENTAR.	40
F 812	*	20/6 CTA. 1924 . 7 valores. Yv. 300 €.	60
F 813	*	Aéreos. 20a, Mi 334 Y. 1924 . 5 pf. verde. Filigrana couché. Fdo. SCHLEGEL. Yv. 165 €.	40
F 814	**	22a, Mi 346 Y. 1924 . 20 pf. azul, filigrana couché. Fdo. SCHLEGEL. Yv. 700 €.	140
F 815	*	Aéreos. 35/7 CTA. 1928-31 . 3 val. Zeppelin. Yv. 150 €.	40
F 816	o	Aéreos 35/37 CTA. 1928/1931 Zeppelin . Matasello filatélico. Yv. 165 €.	20
F 817	*	38/9 CTA. 1930 . 2 val. SUDAMERIKA FAHRT. Yv. 675 €.	140
F 818	(*)	40/2 CTA. 1931 . 3 val. POLAR FAHRT. Goma no original. (Not original gum). Yv. 900 €.	90
F 819	*	Aéreos. 42 A/C. CTA. 1933 . 3 valores. CHICAGOFART. Muy buena calidad. Yv. 1.100 €.	275
F 820	*	43/53 var., Mi 529y/539y (1.100 €). 1934 . 11 valores. variedad GOMA HORIZONTAL. Raros.	200
F 821	o	Aéreos 43/53 CTA. 1934 Aguila y globo terrestre . Yv. 105 €.	15
F 822	(*)	Hojas Bloque I. 1930 . IPOSTA. Goma no original. (Not original gum). Yv. 500 €.	60
F 823	*	HB 2. 1933 . Hoja bloque NOTHILFE, buena calidad. Fijasellos en márgenes sin afectar a los sellos. Yv. 1.600 €.	400
F 824	(*)	HB 3. 1935 . OSTROPA. Sin Goma y tonalizada. Yv. 1.000€.	90
F 825	o	Hojitas 4/5 (2) CTA. 1936 Juegos Olímpicos . Hojitas bloque. Dos juegos.	50

	826	o	Hojita 7 CTA. 1937 . Hojita bloque. Matasello filatélico. Yv. 140 €.....	20
F	827	o	Hojita 10 (3) CTA. 1937 . Hojita bloque. Tres hojitas.	50
F	828	**	BIZONA Hojita 1 CTA. 1949 Feria de Hannover . Yv. 130 €.....	30
F	829	**	WURTEMBERG 38/41 CTA. 1949 Cruz Roja . 4 val. Yv. 200 €.....	50
F	830	**	FEDERAL 3/6 CTA. 1949 Personajes . 4 val. Yv. 185 €.....	60
F	831	o	3/6 CTA. 1949 Personajes . 4 val. Yv. 190 €.....	20
F	832	**	7/8 CTA. 1950 J.S. Bach . 2 val. Yv. 180 €.....	50
F	833	*	9/24 CTA. 1951-52 Cornetas . 16 val. Algún valor bajo, tonalizado (some little values, lightly toned). Yv. 925 €.....	130
	834	o	39/40, 42/45 CTAS. 1952 . 6 val. Matasello filatélico. Yv. 190 €.....	20
F	835	**	76/9 (4) CTA. 1954 . 4 valores. Bloque de cuatro. Personajes. Yv. 240 €.....	50
F	836	**	98/101 (4) CTA. 1955 . 4 valores. Bloque de cuatro. Personajes. Yv. 180 €.....	30
F	837	**	163 var., Mi 292 U (300 €). 1958 . 10 pf. Variedad sin DENTAR y COLORES DESPLAZADOS. "Imperforated and missplaced colours". Fdo. SALOMON y Cert. WITTMAN.....	70
F	838	**	175 var., Mi 304 y (170 €). 1958 . 20 pf. papel fluorescente. Prueba del Correo Alemán, con la hab. ENTWERTET. (Cancelado). Cert. SCHLEGEL.....	50
Fc	839	**	314 var., Mi 446 U (600 €). 1964 . 20 pf. Variedad SIN DENTAR.....	150
F	840	**	340 var., Mi 468 U (300 €). 1965 . 5 pf. Variedad SIN DENTAR.....	90
F	841	**	468 var., Mi 608 Ur (450 €). 1969 . 20 pf. Variedad SIN DENTAR margen derecho. "Imperf. right margin". Fdo. SCHLEGEL.....	100
F	842	**	660 var., Mi 809 II (1.000 €). 1974 . 40 pf. VARIEDAD, falta parte de la G en Gottlieb. "Missing part of the G in the signature". Cert. SCHLEGEL.....	225
F	843	o	795 var., Mi 948 U. 1977 . 10 pf. SIN DENTAR. Cert. SALOMON.....	50
F	844	**	902 var., Mi 1056 I (70 €). 1980 . 60 pf. Variedad, falta línea en dedo pulgar. "Missing line in thumb finger". Fdo. SCHLEGEL.....	20
F	845	**	915 var., Mi 1083 G. 1981 . 60 pf. Variedad COLORES DESPLAZADOS. "Displaced colours". Fdo. WITTMAN.....	30
Fc	846	**	929 var., Mi 1097 G (3.200 €). 1981 . 60 pf. Europa. Impreso en la parte de la goma. Muy raro. "Printed in the gum side". Cert. SCHLEGEL.....	700
F	847	**	BERLIN 47/50 CTA. 1949 Sobrecargados . 4 val. Cert. TERRACHINI. Yv. 330 €.....	100
F	848	o	51/53 CTA. 1949 Goethe . 3 val. Matasello filatélico. Yv. 235 €.....	30
	849	o	66/67 (2) CTA. 1951 Día del Sello . Dos series. Matasello filatélico. Yv. 160 €.....	20
F	850	o	68/72 (3) CTA. 1952 Campanas . Badajo a la derecha. 3 series. Matasello filatélico.....	40
	851	o	1952/1953 . Ficha conteniendo: 77/86, 87/91 (2) y 92/95 (2). Matasello filatélico.....	40
F	852	**	77/86 CTA. 1952-53 Personajes célebres . 10 val. Yv. 165 €.....	40
F	853	**	98/102 CTA. 1953-54 Monumentos . 5 val. Cert. TERRACHINI. Yv. 300 €.....	90
F	854	*	Hojita 1 CTA. 1949 Reforma Monetaria . Yv. 650 €.....	150
F	855	**	SARRE 125/131 CTA. 1929 Obras populares . 7 val. Yv. 1.200 €.....	360
F	856	*	141/147 CTA. 1931 Obras populares . 7 val. Yv. 230 €.....	45
F	857	*	148/154 CTA. 1932 Obras populares . 7 val. Yv. 341 €.....	90
F	858	**	263/267 CTA. 1949 Pinturas y Esculturas . 5 val. Yv. 130 €.....	30
F	859	(*)	308. 1952-3 . 3 Francos verde. Prueba de punzón en color diferente al emitido.....	100
F	860	**	Aéreo 13 CTA. 1950 Consejo de Europa . Yv. 230 €.....	60
F	861	o	AFRICA ORIENTAL 1/5 CTA. 1893 Sobrecargados . 5 val. Yv. 300 €.....	90
F	862	*	CAMERUN 25/32 + 26a/27b CTA. 1915 Sobrecargados C.E.F. 13 val. + 2 var. Goma algo tropicalizada (brown gum). Raros. Yv. 1.132 €.....	250
F	863	o	LEVANTE 28, Mi. 23 IV (DM. 1500). 1904-05 Sobrecargado . Espléndido. Cert. DR. HOLLMANN. Yv. 750 €.....	180
F	864	*	29/40 CTA. 1905-12 Sobrecargados . 12 val. Yv. 750 €.....	200
F	865	*	MARRUECOS 7/19 CTA. 1900 Sobrecargados . 13 val. Yv. 535 €.....	150
F	866	*	33/44 CTA, Mi. 34/45. 1905-11 Sobrecargados . 12 val. Yv. 900 €.....	250

ARGENTINA

F	867		Yv. 77, Sc. 70. 1889 M. Juárez Celman . PRUEBA engomada y perforada 11 1/2. 3 centavos rojo. Muy rara. Sin filigrana.....	50
---	-----	--	--	----

F 868	Yv. 77, Sc. 70. 1889 M. Juárez Celman . PRUEBA sin dentar y sin goma. 3 centavos azul, filigrana Globos. Rarísima.	70
F 869	* Yv. 148-163+159a CTA, Sc. 160/165. 1910. Centenario República . 17 val. Yv. 420 €.	125
F 870	Yv. 414. Sc. 478. 1941 Banco de la Nación . PRUEBAS. Conjunto de 9 pruebas, una dentada, en diferentes tonos. Sin filigrana.	10
F 871	(*) Yv. 419, Sc. 503. 1942 Palacio de Correos . PRUEBAS. 35 c., 3 parejas en diferentes colores sin dentar. Incluye 50 c. naranja, 1939 UPU, Parque N. Huapi , pareja sin dentar.	10
F 872	(*) Yv. 527, Sc. 609. 1952 Eva Perón . 2 pesos naranja. PRUEBA de color en bloque de cuatro.	10
F 873	* Yv. 552, Sc. 642. 1954 San Martín . 50 pesos azul gris. VARIEDAD impreso sobre la goma. Raro.	40
F 874	Yv. 657, Sc. 738. 1962 75 Anivº Virgen de Luján . 2 pesos. 9 PRUEBAS de color sin dentar. Todos diferentes,	40
F 875	Yv. 801, Sc. 847. 1967 Escuela Naval Militar . PRUEBAS 4 parejas, solo amarillo, solo gris y azul, solo castaño y rojo y amarillo, rojo y negro. Interesante.	40
F 876	Yv. Aéreos 22/24, Sc. C40/C42. 1940 . PRUEBAS. Conjunto que incluye 1 peso (4), 1,25 pesos (4) y 2,50 pesos (4). Colores diferentes y sin dentar (excepto 1). Buen lote.	30
F 877	** Yv. Aéreos 108/111, Sc. C101/C104. 1965 . Serie completa más algún repetido (total 7 val.). Todos DOBLE IMPRESION DE LA LEYENDA Y FACIAL. Filigrana Sol. Raros.	40

AUSTRALIA Y AREA

F 878	** 319/340 CTA. 1966-70 Temáticas peces y pájaros . 24 val. Yv. 165 €.	30
F 879	** 450/456 CTA. Hoja de 25 sellos. Papel blanco fosforescente.	65
F 880	* AUSTRALIA OCCIDENTAL 60.1902 Victoria . 10s. violeta. Yv. 225 €.	50
F 881	** NUEVA ZELANDA 384/401 CTA. 1960-67 Serie temática . 23 val. Yv. 135 €.	35
F 882	* Aéreos 1/4 CTA. 1931 . 4 val. Yv. 125 €.	30

AUSTRIA

F 883	** 430 CTA. 1933 Wipa . Doble borde de hoja. LUJO. Cert. FOURCAUT. Yv. ++350 €.	150
F 884	** Aéreos 12/31 CTA. 1925-30 Aviador y grulla . 20 val. Yv. 450 €.	120
F 885	** Aéreos 54/60 CTA. 1950-53 Aves . 7 val. Yv. 500 €.	125

BELGICA

F 886	* 74/80 CTA. 1905 Leopoldo II . 7 val. Yv. 430 €.	90
F 887	** 79. Rey Leopoldo . 1 Fr. amarillo. Bien centrado. Yv. 450 €.	100
F 888	**/* 135/149 CTA. 1915 Diversos motivos . Yv. +525 €.	125
F 889	* 165/178 CTA. 1919-20 Rey con casco . 14 val. Yv. 750 €.	200
F 890	** 258/266 CTA. 1928 Primera Orval . 9 val. Yv. 250 €.	75
F 891	** 342/350 CTA. 1932 Cardenal Mercier . 9 val. Rara y de LUJO. Yv. 1.050 €.	300
F 892	** 356/362 CTA. 1932 Sanatorio . 7 val. Yv. 300 €.	70
F 893	** 363/374 CTA. 1933 Abadía de Orval . 12 val. Yv. 2.000 €.	450
F 894	** 880/891 CTA. 1952 Congreso UPU . 12 val. Yv. 325 €.	75
F 895	** 898/899 CTA. 1952 Obras culturales . Yv. 280 €.	75
F 896	** 1423a/1424a CTA. 1967 Serie turística . 2 val. papel fosforescente. Raros. Yv. 175 €.	30

BRASIL

F 897	(*) 3. 1843 . 90 reis negro. Márgenes cortos pero completos. Raro. Yv. 7.500 €.	600
-------	--	-----

BULGARIA

F 898	* 1. Mi. 1. 1879 . 5 Céntimos negro y amarillo. Yv. 250 €.	50
F 899	* 2. Mi. 2. 1879 . 10 Céntimos verde y negro. Raro. Yv. 1.200 €.	225

F 900	*	3, Mi. 3. 1879 . 25 Céntimos violeta y negra, Diente corto en esquina (short perf. in bottom right corner). Yv. 625 €.	90
Fc 901	*	4, Mi. 4. 1879 . 50 Céntimos azul y negro. Raro. Yv. 1.000 €.	200
F 902	*	6/7, 11, Mi. 6/7, 11. 1881 . 3 s., 5 s. y 30 s. Buenos ejemplares. Yv. 145 €.	20
F 903	*	8, Mi. 8. 1881 . 10 c. negro y verde. Punto claro (thin spot). Yv. 230 €.	20
F 904	*	9/11 CTA, Mi. 9/11. 1881 . 5 val. Serie completa. Raros. Yv. 1.624 €.	350
F 905	*	9, Mi. 9. 1881 . 15 s. verde y rojo. Fdo. CALVES. Yv. 230 €.	50
906	o	10, Mi. 10. 1881 . 25 s. negro y violeta. Yv. 130 €.	10
F 907	*	12/20 CTA, Mi. 12/20. 1882-85 . 9 val. Serie completa. Yv. 195 €.	40
F 908	o	24/27 CTA. 1884-85 Sobrecargados . 4 val. Yv. 900 €.	80
F 909	*	25, Mi. 24. 1885 . 50 s. sobre 1 Fr. negro y rojo. Raro. Yv. 800 €.	180
F 910	(*)	26, Mi. 22. 1885 . 5 s. sobre 30 s. azul y castaño. Goma no original (regummed). Yv. 250 €.	20
F 911	*	27, Mi. 23. 1884 . 15 s. sobre 25 s. azul. Raro. Yv. 1.000 €.	200
F 912	*	28/39 CTA. 1889-96 . 12 val. Yv. 102 €.	20
F 913	*	231/237 CTA, Mi. 252/258. 1933 Deportes . 7 val. Raros. Yv. 600 €.	120
F 914	*	252/257 CTA, Mi. 274/279. 1935 Deportes . 7 val. Raros. Yv. 300 €.	80
F 915	**	258/263 CTA. Mi. 180/185. 1935 Gimnasia . 6 val. Raros. Yv. 400 €.	80
F 916	(*)	Tasas 1/3 CTA, Mi. 1/3. 1884 . 5 s, 25 s. y 50 s. Sin goma, y todos con leves adelgazamientos (all values with som thins). Cert. BEHR. Raros. Yv. 1.445 €.	120
Fc 917	*	Tasas 4/6 CTA. Mi. 4/6. 1885-86 . 5 s., 25 s. y 50 s. Sin dentar, 25 c. carmín, inapreciable pliegue de goma habitual (25 s. usual slight gum bend). Raros. Yv. 1.385 €.	200
F 918	*	Tasas 7a/9a + 7/8, Mi. 7 I/9 I, + 7 II/8 II. 1887 . 5 val. Yv. 190 €.	35
F 919	*	Tasa 10, Mi. 10. 1893 . 5 s. naranja, Yv. 60 €.	10
F 920	*	Tasas 11/12 CTA, Mi. 11/12. 1895 . 2 val. dentado y sin dentar. Yv. 115 €.	20
F 921	*	Tasas 13/15, 16/20 CTAS. 1896-1904 . 2 Series completas. Yv. 100 €.	15

CHINA

F 922	**	2241/2252, Hojita 21 CTA. Sc. 1498/1510. 1979 30º Anivº de la República Popular china . Serie y hojita bloque..	75
F 923	**	C2385a CTA. 1980 Delfín . Carnet con 2 hojas.	40
F 924	**	C2402a CTA. 1981 Fábulas . Carnet con dos bandas.	30
F 925	**	C2520a CTA. 1981 Marta Cibelina . Carnet de 6 sellos más hoja bloque.	25
F 926	**	C2566a CTA. 1983 Año Nuevo . Carnet de 12 sellos.	50
F 927	**	C2596 CTA. 1983 Esculturas . Carnet con serie y hoja bloque 33.	60
F 928	**	C2622a CTA. 1983 Cisnes . Carnet de 10 sellos.	20
F 929	**	Hojita 14 CTA. 1978 Caballos .	250
F 930	**	Hojita 15 CTA. 1978 Artes .	170
F 931	**	Hojita 18 CTA. 1979 Muralla China .	100
F 932	**	Hojita 22 CTA. 1979 Flores .	100
F 933	**	Hojita 25 CTA. 1979. Arte chino .	125
F 934	**	Hojita 26 CTA. 1980 Flores acuáticas .	90
F 935	**	Hojita 27 CTA. 1981 Danza .	70
F 936	**	Hojita 29 CTA. 1982 Fauna .	20
F 937	**	Hojita 31 CTA. 1982 Esculturas .	25
F 938	**	Hojita 32 CTA. 1983 Arte .	50
F 939	**	Hojita 33 CTA. 1983 Esculturas .	40
F 940	**	Hojita 34 CTA. 1984 Pinturas .	50
F 941	**	Hojita 36 CTA. 1984 Teatro .	25
F 942	**	Hojita 46 CTA. 1987 Literatura .	20
F 943	**	Hojita 48 CTA. 1988 Literatura .	20

COLOMBIA

F 944	o	12, Sc. 16. 1861 . 10 c. azul. Matasello HONDA/FRANCA poco legible en negro. Precioso. Yv. 450 €.	100
-------	---	--	-----

Fc 945	(*)	13, Sc. 17. 1861 . 20 Centavos rojo. Grandes márgenes. LUJO. Cert. MOORHOUSE. Yv. 800 €.	300
F 946	Δ	36, Sc. 47. 1866 . 20 c. azul, bisectado sobre fragmento. Matasello SANTAMARTA/FRANCA. Precioso y raro..	70
F 947	o	201/208 + A.R. 58/59, Sc. 331/338 + H17, F. 22. 1910 Centenario de la Independencia . 10 val. Valor de 10 c. tonalizado. Yv. 435 €.	100
F 948	o	274 al 288 sin 287 y 289. 1935 Juegos de Barranquilla . Serie a falta del 2 y 10 pesos. Yv. 700 €.	100

DINAMARCA

949	o	154/64 CTA. 1924 . 10 valores. Tricentenario del correo. Yv. 72 €.	15
F 950	o	Periódicos 1/10 CTA. 1915 . 10 valores. Yv. 180 €.	35

ESTADOS UNIDOS

F 951	(*)	21. Sc. 76. 1863 . 5 Centavos castaño. Goma no original (regummed). Cert. PHILATELIC FOUNDATION (2007). Sc. 625 \$.	180
Fc 952	(*)	35a, Sc. 118. 1869 . 15 c. castaño y azul. Bien centrado. Raro. Yv. 9.000 € y Sc. 4.250 \$.	1.400
F 953	(*)	57. Sc. 163. 1870-82 Daniel Webster . 15 c. naranja. Continental Bank. Goma no original, (regummed). Cert. PHILATELIC FOUNDATION (2007). Sc. 1.250 \$.	250
F 954	**	77, Sc. 226 (175 \$). 1890 . 10 c. verde. Muy bien centrado. Yv. 175+	30
F 955	*	65, Sc. 214 (60 \$). 1887 . 3 C. Bermellón. LUJO. Yv. 70 €	80
F 956	*	78, Sc. 227 (225 \$). 1890 . 15 c. azul. LUJO. Yv. 225 €.	80
F 957	*	98 var., Sc. 249 (150 \$). 1894 . 2 c. carmín. Centrado..	40
F 958	*	98 Tipos I, II y III, Sc. 250/252 (530 \$). 1894 . 2 c. rosa, los tres tipos. Bien centrados. Yv. 370 €.	125
F 959	*	99, Sc. 253 (110 \$). 1894 . 3 c. violeta, muy bien centrado. Yv. 90 €.	35
F 960	*	100, Sc. 254 (190 \$). 1894 . 4 c. castaño. Muy bien centrado. Yv. 125 €.	40
F 961	*	103, Sc. 257 (160 \$). 1894 . 8 c. castaño violeta. Muy bien centrado. Yv. 135 €.	45
F 962	*	105, Sc. 259 (275 \$). 1894 . 15 c. azul. Bien centrado. Yv. 250 €.	75
F 963	**	138/143 CTA., Sc. 294/299 (962 \$). 1901 Expo. de Buffalo . 10c. cert. RAYBAUDI. Yv. 990 €.	350
Fc 964	*	155/157, Sc. 300/313 (4.496 \$). 1902-1903 Presidentes . 14 val. Mayoría bien centrados. Yv. 5.800 €.	1.500
F 965	**	159/163, Sc. 323/327 (845 \$). 1904 Compra de Louisiana . 5 val. Excepto 1 y 5 c., bien centrados. Yv. 850 €.	275
F 966	**	164/166, Sc. 328/330 (405 \$). 1907 Tricentenario de Jamestown . Yv. 400 €.	125
F 967	**	181 y 181a, Sc. 372/373 (60 \$). 1909 . 2 c. carmín, dentado y sin dentar. Yv. 75 €.	20
F 968	**	195A7198A, Sc. 397/400A (910 \$). 1912-1915 Expo. San Francisco y canal de Panamá . 5 val. Muy bien centrados. Yv. 950 €.	300
F 969	**	199/200 var., Sc. 443/444 (175 \$). 1914 Coil stamps . 1 y 2 c. dentado 10 vertical.	40
F 970	**	199/203 y 208 val., Sc. 490, 492/497 (130 \$). 1916-1919 Coil stamps . Dentado 10 vertical.	35
F 971	**	199c/200b var. Sc. 545/546 (630 \$). 1921 . 1 c. verde y 2 c. carmín dentado 11 y dibujo 19 1/2 - 20 x 22. Raros.	300
F 972	**	215, Sc. 517 (115 \$). 1917 . 50 c. violeta. Lujo. Yv. 110 €.	40
F 973	**	216, Sc. 518 (95 \$). 1917 . 1 \$ violeta. Muy bien centrado. Yv. 90 €.	30
F 974	**	222, Sc. 547 (270 \$). 1920 . 2 \$ carmín y negro. Lujo. Cert. CAFFAZ. Yv. 200 €.	90
F 975	**	225/227, Sc. 548/550. 1920 Mayflower . 3 val. Yv. 105 €.	30
Fc 976	**	228/248 CTA., Sc. 551/573 without 553 (1.075 \$). 1922-1925 . 22 val. Muy bien centrados. Valor de 5 \$, fotocopia cert. RAYBAUDI. Yv. 1.020 €.	400
977	**	260/262, Sc. 617/619 (41 \$). 1925 Guerra Independencia . 3 val. Yv. 75 €.	15
F 978	**	238A/283L CTA., Sc. 658/668 (431 \$). 1929 Sobrecarga KANS . 11 val. Muy bien centrados. Muy raros en esta calidad. Yv. 504 €.	350
Fc 979	**	284A/284L CTA., Sc. 669/679 (530 \$). 1929 Sobrecarga NEBR . 11 val. Muy bien centrados. Muy raros en esta calidad. Yv. 630 €.	400
F 980	**	368/399 CTA., Sc. 803/834. 1938 Personajes . 32 val. Yv. 210 €.	70
F 981	**	Aéreos 1/3, Sc. C1/C3 (390 \$). 1918 . 3 val. Centrados perfectos. Yv. 510 €.	200
F 982	**	Aéreos 4/6, Sc. C4/C6 (310 \$). 1923 . 3 val. Bien centrados. Yv. 450 €.	110
Fc 983	**	Aéreos 13/15, Sc. C13/c15 (1.900 \$). 1930 Zeppelin . 3 val. Muy bien centrados. Raros en esta calidad. LUJO. Yv. 2.850 €.	1.200

F 984	□	14. 1930 . 1,30 castaño. Postal circulada de N. YORK a ALEMANIA. Marca SÚDAMERIKA FAHRT. . .	250
F 985	**	Aéreo 17, Sc. C18 (90 \$). 1933 Zeppelin . Lujo. Yv. 150 €.	35
F 986	**	Hojita 1, Sc. 630 (600 \$). 1926 White Plains . Lujo. Yv. 750 €.	325

FRANCIA Y AREA

Fc 987	(*)	6. 1849 . 1 Franco carmín. Buenos márgenes. Adelgazado (Aminci-Thinned). Cert. BEHR. Yv. 5.000 €. .	450
Fc 988	(*)	9. 1852 . 10c. bistre. Punto de aguja y leves pliegues. Little pin hole and slight bends. Sello muy raro en nuevo. Cert. BRUN y BEHR. Yv. 12.000 €.	1.100
Fc 989	(*)	10. 1852 . 10 Céntimos azul. Grandes márgenes. Muy buen ejemplar. Cert. BEHR. Yv. 1.300 €.	250
F 990	(*)	13A. 1853 . 10c. castaño naranja. Buen ejemplar. Yv. 270 €.	60
Fc 991	(*)	16. 1850 . 40c. naranja. Goma no original. Buenos márgenes. Cert. VON DER WEID. Yv. 1.100 €.	250
F 992	o	18. 1853 . 1 Franco carmín. Muy buen ejemplar de amplios márgenes y buen color. Pequeña reparación. Yv. 3.250 €.	300
F 993	(*)	21. 1 Céntimo bistre. Goma no original (regummed). Centrado. Yv. 450 €.	90
Fc 994	*	23. 1862 . 40c. naranja, borde de hoja. Muy bien centrado y goma original. LUJO. Cert. VON DER WEID. Yv. 2.700 €.	500
F 995	*	31. 1868 . 40c. naranja. Buen ejemplar. Yv. 1.600 €.	225
F 996	(*)	32. 1867 . 80c. rosa. Bien centrado. Goma no original. Yv. 400 €.	60
F 997	(*)	34. 1871 . 10c. bistre, sobre 10c. en azul. No emitido. Buen ejemplar. Firmado SCHELLER. Yv. 1.300 €. .	200
F 998	(*)	36. 1870 . 10c. bistre. Bien centrado. Goma no original. Yv. 300 €.	40
F 999	(*)	38. 1870 . 40c. naranja. Buen color y centrado. Goma no original. Yv. 250 €.	35
F 1000	**	74. 1876 . 2c. verde. Centrado. Yv. + 150 €.	55
Fc1001	*	76. 1876 . 10c. verde, muy bien centrado. Raro. Se incluye al lote un Yv. 75. Yv. 1.400 €.	350
F 1002	*	77. 1876 . 15c. gris. Buen ejemplar. Dentado algo irregular. Yv. 1.100 €.	180
F 1003	*	79. 1877 . 25c. azul. Bien centrado. Fdo. CALVES. Yv. 750 €.	150
F 1004	**	82. 1883 . 1 Franco verde. Bien centrado. Yv. + 225.	75
F 1005	**	154. 1917-8 . 1f. + 1f. carmín. Bien centrado. Reengomado (regummed). Yv. + 500 €.	100
F 1006	**	156 CTA. 1918 . 15c. + 5c. Cruz Roja . Yv. 300 €.	70
F 1007	**	162/169 CTA. 1922 Huérfanos de Guerra . 8 val. Magnífica. Cert. DIENA. Yv. 530 €.	175
F 1008	**	170/181 CTA. 1923-26 Pasteur . 12 val. Muy bien centrados. Yv. +185 €.	60
F 1009	**	182 CTA. 1923 Congreso Burdeos . Yv. 925 €.	240
F 1010	**	183/6 CTA. 1924 . 4 valores. Juegos Olímpicos . Yv. 158 €.	40
F 1011	**	232. 1926-27 Huérfanos . 5 frs. + 1 fr. Muy bien centrado. Yv. +300 €.	75
F 1012	**	246/8 CTA. 1927 . 3 valores. Caja de Amortización . Centrados. Yv. 70 €.	20
F 1013	**	249/51 CTA. 1928 . 3 valores. Caja de Amortización . Centrados. Yv. 235 €.	55
F 1014	**	252 CTA. 1928 . 1,50 Fr. + 8,50 Fr. azul. Caja de Amortización . Yv. 260 €.	55
F 1015	**	253/5 CTA. 1929 . 3 valores. Caja de Amortización . Centrados. Yv. 275 €.	60
F 1016	**	256 CTA. 1930 . 1,50 Fr. + 3,50 Fr. Caja de Amortización . Yv. 160 €.	40
F 1017	**	266/8 CTA. 1930 . 3 valores. Caja de Amortización . Centrados. Yv. 415.	95
F 1018	**	269 CTA. 1931 . 1,50 Fr. + 3,50 Fr. verde. Caja de Amortización	80
F 1019	**	275/7 CTA. 1931 . 3 valores. Caja de Amortización . Centrados. Yv. 475 €.	110
F 1020	**	296/7. CTA. 1934 . 2 valores. Jacques Cartier . Yv. 300 €.	70
F 1021	**	299/300 CTA. 1935-6 . 2 valores "Normandie". Yv. 220 €.	50
F 1022	**	301/2 CTA. 1935 Vistas . 2 valores. Yv. 175 €.	40
F 1023	**	320/321 CTA. 1936 Travesía Atlántico . 2 val. Yv. 940 €.	250
F 1024	**	354/355 CTA. 1937 Victoria de Samotracia . 2 val. LUJO. Yv. +420 €.	120
F 1025	**	701A/701F CTA. 1945 Marianne de Dulac . 6 val. No expendidos. Cert. DIENA. Yv. 825 €.	240
1026	o	867/872, 930/935 CTAS. 1950-52 Personajes . Yv. 150 €.	25
F 1027	**	987a, 1008a, 1022a, 1025a, 1034a CTA. 1954-55 . 5 val. Sin dentar. Se incluye 542a, márgenes justos, sin valorar. Yv. 127 €.	30
F 1028	**	1009a CTA. 1955 Rotary . Sin dentar. Yv. 125 €.	25
F 1029	**	1050a/1054a, 1059a/1065a, 1081a CTA. 1956 . 13 val. Sin dentar. Yv. 372 €.	85
F 1030	**	1078a/1080a CTA. 1956 Realizaciones técnicas . 3 val. Sin dentar. Yv. 80 €.	18

F 1031	**	1095a/1098a CTA. 1957 Sabios e inventores. 4 val. Sin dentar. Yv. 125 €.	25
F 1032	**	1099a, 1105a/1107a, 1114a, 1117a/1119a, 1121a, 1124a, 1139a CTA. 1957. 11 val. Sin dentar. Yv. 242,25 €.	65
F 1033	**	1100a/1104a CTA. 1957 Héroes de la Resistencia. 5 val. Sin dentar. Yv. 115 €.	20
F 1034	**	1125a/1131a CTA. 1957 Turismo. 7 val. Sin dentar. Yv. 170 €.	40
F 1035	**	1142a/1145a CTA. 1958 Médicos. 4 val. Sin dentar. Yv. 95 €.	18
F 1036	**	1146a/1149a CTA. 1958 Sabios. 4 val. Sin dentar. Yv. 95 €.	18
F 1037	**	1150a, 1151a, 1156a, 1165a CTA. 1958. 4 val. Sin dentar. Yv. 123,25 €.	25
F 1038	**	1152a/1155a CTA. 1958 Ciudades reconstruidas. 4 val. Sin dentar. Yv. 95 €.	18
F 1039	**	1157a/1160a CTA. 1958 Héroes de la Resistencia. 4 val. Sin dentar. Yv. 95 €.	18
F 1040	**	1120a, 1339a, 1734a, 1764a, 1781a, 1788a CTA. 1959-74. 6 val. Sin dentar. Yv. 167,50 €.	30
F 1041	(*)	Preobliterados. 24, 25, 26. 1920-1. 5c., 15c. y 5c. Firmados SCHELLER. Yv. 375 €.	75
F 1042	(*)	Preobliterados 31. 1922. 15c. verde oliva. Firmado SCHELLER.	50
F 1043	*	Aéreos 8/13 CTA. 1936 Avión sobrevolando París. 6 val. Yv. 190 €.	40
F 1044	o	Aéreo 15 CTA. 1936 Avión sobre París. Yv. 400 €.	100
F 1045	o	Hojita 6 CTA. 1964 Philatéc. Hojita bloque numerada. Leves sombras del tiempo que no afectan a los sellos (slight toned in margins). Yv. 210 €.	40
F 1046	**	Hojita 6b CTA. 1964 Philatéc. Hojita bloque numerada. Leves sombras del tiempo que no afectan a los sellos (slight toned in margins). Yv. 300 €.	60
Fc1047	(*)	Tasa 24. 5 Francos negro. Leve doblez (slight horizontal crease). Yv. 4.000 €.	650
F 1048	*	Tasa 41. 2 Francos naranja. Buen ejemplar. Yv. 350 €.	75
F 1049	**/*	Tasa 43/48 CTA. 1908-1925. 6 val.	125
F 1050	**	Tasa 55/62 CTA. 1927. 1 c. a 2 frs. 8 val. nos. 55 y 57 levemente tonalizados (slight toned). Yv. 700 €.	120
Fc1051	**	ANDORRA 1/23 CTA. 1931. 23 valores sobrecargados. Yv. 21/3, cert. RAYBAUDI. Muy buena calidad. Yv. 2.710 €.	800
F 1052	**	24/45 CTA. 1932-3. 24 valores. Paisajes. Yv. 925 €.	250
F 1053	*	24/45 CTA. 1932-33 Paisajes. 24 val. Yv. 450 €.	100
F 1054	**	47/60 CTA. 1937-43. 14 valores. Escudo valor de 60c. Leve fijasellos (*). Yv. 165 €.	45
F 1055	**	61/92 CTA. 1937-43. 32 valores. Paisajes. Yv. 660 €.	175
F 1056	**	119/37 CTA. 1948-51. 19 valores. Paisajes. Yv. 155 €.	40
F 1057	**	138/53 CTA. 1955-8. 19 valores. Paisajes. Yv. 250	65
F 1058	**	Aéreo 1 CTA. 1950 Paisaje. Yv. 110 €.	25
F 1059	**	Aéreos 2/4 CTA. 1955-7 Paisaje. 3 valores. Yv. 200 €.	50
F 1060	**	T 1/8 CTA. 1931-2. 8 valores. Yv. 165 €.	45
F 1061	**	T 9/15 CTA. 1931-2. 7 valores. Valores clave firmados CALVES. Yv. 1.335 €.	350
F 1062	**	T 32/41 CTA. 1946-50. 10 valores. Yv. 235 €.	50
F 1063	*	ALTO SENEGAL Y NIGER 1/17 CTA. 1906. 1 c. a 5 Frs. 17 val. Yv. 325 €.	90
F 1064	(*)	ARGELIA 87/99 CTA. 1930 Centenario de Argelia francesa. Sin dentar. 5 Fr. ligeras manchas. Fdo. BRUN. 13 val. Yv. 475 €.	50
F 1065	(*)	CONGO 7. 1891-2. 15c. sobre 25c. negro sobre rosa. Firmado SCHELLER. Yv. 300 €.	50
F 1066	*	46/47 CTA. 1900 Sobrecargados. 2 val. Firmados. Raros. Yv. 745 €.	200
F 1067	*	COSTA DE MARFIL 21/35 CTA. 1906-07. 1 c. a 5 Frs. Yv. 320 €.	80
F 1068	*	DAHOMY 18-32 CTA. 1906-7 Palmeras. 15 Val. Yv. 515 €.	120
F 1069	o	DIEGO SUAREZ 1/5 CTA. 1890. 5 valores sobrecargados. Firmados CALVES o SCHELLER	100
F 1070	*	GABON 33/48 CTA. 1910 Indígenas y vistas. 16 val. Sellos de valor firmados. Yv. 1.130 €.	300
F 1071	*	125/146 CTA. 1932-33. 1 c. a 20 frs. 24 val. Yv. 192 €.	55
F 1072	*	INDOCHINA 90/95 CTA. 1919 Orphelins. 6 val. Yv. 326 €.	70
F 1073	*	123/146 CTA. 1927. 1/10 a 2 pi. 24 val. Yv. 131 €.	35
F 1074	*	Servicio 17/32 CTA. 1934 Sobrecargados. 16 val. Yv. 155 €.	35
F 1075	*/o	MADAGASCAR 1/3 CTA. 1889 Sobrecargados. 3 val. Pequeños defectos (slight faults). Raros. Firmados. Yv. 1.300 €.	200
F 1076	o	4. 1891. 05 sobre 40c. rojo-naranja. Firmado SCHELLER. Yv. 120 €.	30
F 1077	o	6. 1891. 5 sobre 10c. negro sobre lila. Firmado SCHELLER.	35
F 1078	*	63/77 CTA. 1903 Zebú (Fauna) y "el árbol del viajero". 15 val. Rara. Yv. 640 €.	140
F 1079	*	122/130 CTA. 1921 Sobrecargados. 10 val. Yv. 165 €.	40

F 1080	*	242 al 264 sin 255A. 1942 Sobrecargados . 23 val. Raros. Yv. 300 €.	90
F 1081	(*)	MARRUECOS Correo Local 98/100, 102/4. SAFI a MARRAKECH . 1899. Serie a falta del 25c. Firmados SCHELLER. Yv. 225 €.	70
F 1082	o	113/20 CTA. TANGER a EL KSAR EL KEBIR . 8 val. 40c. nuevo (MH). Yv. 280 €.	60
F 1083	*	Tasa 6/9 CTA. 1909-10 . 4 val. Yv. 170 €.	20
F 1084	*	MONG-TZEU 34A/50 CTA. 1908 Sobrecargados . Valor de 2 Frs., pequeño adelgazamiento (aminci). Yv. 350 €.	100
Fc1085	o	NOSSI-BE 4. 1889 . 15 c. sobre 20 c. verde sobre rojo. Matasello fechador. Muy raro. Fdo. BRUN y cert. BEHR. Yv. 1.100 €.	260
F 1086	(*)	NUEVA CALEDONIA 195/229 CTA. 1941 . Sobrecarga FRANCE LIBRE. 35 val. Sin goma (no gum). Yv. 802 €.	125
F 1087	*	NUEVAS HEBRIDAS 112/123 CTA. 1938 . 5 c. a 10 frs. 12 val. Yv. 290 €.	80
F 1088	*	OBOCK 19. 1892 . 75 c. rosa. Firmado BRUN. Yv. 370 €.	100
F 1089	*	PAKHOI 12. 1903-04 Sobrecargado . 50 c. rosa. Fdo. BRUN. Yv. 360 €.	90
F 1090	*	REUNION 27. 1891 . 75 c. rosa. Raro. Fdo. BRUN. Yv. 700 €.	160
F 1091	*	187/232 CTA. 1943 Sobrecargados FRANCE LIBRE . 46 val. Yv. 188 €.	50
F 1092	*	SENEGAL 3b. 1887 . 10 sobre 4 c. lila castaño sobre gris. Sobrecarga tipo III. Yv. 280 €.	50
F 1093	*	30/46 CTA. 1906 . 5 c. a 5 Fr. Yv. 305 €.	90
F 1094	*	SIRIA 11/20 CTA. 1919 Sobrecargados . 10 val. Nº 20 goma no original (regummed). Yv. 391 €.	90
F 1095	*	34/41 CTA. 1920 Sobrecargados . 11 val. Valor clave fdo. BRUN. Raros. Yv. 432 €.	100
F 1096	*	168/172, 175 CTA. 1926 Pro-refugiados . 6 val. SOBRECARGA INVERTIDA. Varias firmas. Raros. Yv. 320 €.	100
F 1097	*	Aéreos 4/6 CTA. 1921 Sobrecargados . 3 val. Muy raros. Firmados CALVES o BRUN. Yv. 1.390 €.	340
F 1098	*	Aéreos 7/9 CTA. 1921 Sobrecargados . 3 val. Yv. 590 €.	120
F 1099	*	Aéreos 60/69 CTA. 1934 Proclamación de la República . 10 val. Yv. 265 €.	40
F 1100	**	TIERRAS AUSTRALES ANTARTICAS FRANCESAS 24/25 CTA. 1968 Albatros y Almirante . 2 val. Yv. 750 €.	180
F 1101	**	Aéreo 7 (4) CTA. 1963 Año del Sol en calma . Bloque de cuatro. Yv. 656 €.	125
F 1102	**	Aéreo 8 CTA. 1962 Tierra Adelaida . Yv. 192 €.	40
F 1103	o	TCHONG-KING 17. 1902 . 5f. lila, sobrecarga negra. Muy bien centrado. Firmado SCHELLER. Yv. 350 €.	90
F 1104	*	TUNEZ 1/8 CTA. 1888-93 . 8 val. Fondo unido. Yv. 1.067 €.	240
F 1105	*	9/21 CTA. 1888-98 Escudos . Fondo de puntos. Yv. 806 €.	150
F 1106	*	21. 1888-93 . 5 f. lila sobre lila pálido. Yv. 260 €.	30
F 1107	*	50/58 CTA. 1916 Prisioneros de guerra tunecinos en Alemania . 9 val. Yv. 290 €.	60
F 1108	*	79/95 CTA. 1923 . 17 val. sobrecargados.	10
F 1109	*	YUNNANFOU 11. 1903-4 . 50c. rosa. Firmado SCHELLER. Yv. 400 €.	100
F 1110	*	16/32 CTA. 1906 . 1c. a 10 f. 5, 10 y 35 c. usados (used). 10 f. firmado BRUN. Yv. 385 €.	60

GRAN BRETAÑA Y AREA

Fc1111	*	7, SG 55, Sc. 5. 1847 Victoria . 1 ch. verde. Pl. 2. Goma original y color fresco. Sello muy raro en nuevo. Part original gum and fresh colour. A rare mint stamp. Cert. SISMONDO. Yv. 11.000 €, Sc. 17.500 \$.	2.500
F 1112	o	43, S.G. 134. 1882 Victoria . 5 s. rosa. Adelgazado (little thin). Muy raro. Yv. 4.000 €.	100
F 1113	*	74. 1883 Reina Victoria . 3 d. sobre 3 p. violeta. Pl. 21. Yv. 500 €.	120
F 1114	o	Servicio 15. 1888-901 . 1s. rojo carmín y verde. Firmado SCHELLER. Yv. 900 €.	180
F 1115	**	AFRICA ORIENTAL 84, 85a, 86/9. 1897 . Sellos de Zanzibar sobrecargados. Sombras del tiempo (slight toned). Yv. 400 €.	90
F 1116	*/o	AFRICA DEL SUR- Compañía 57 al 70. 1898-1908 . Nº 65 usado (used). 14 val. Yv. 495 €.	120
F 1117	*	AFRICA DEL SUR 24/37 CTA. 1927-28 Paisajes . 14 val. en parejas se-tenant. Yv. 1.015 €.	250
F 1118	*	ANTIGUA 2, 2a, 3 CTA, S.G. 6/8. 1863-67 Victoria . 3 val. 6 p. sin goma (no gum). Yv. 870 €.	150
F 1119	*	19/28 CTA, S.G. 31/40. 1903-09 Eduardo VII . 10 val. Valor de 5 s. leves sombras del tiempo (slight toned). Yv. 375 €.	90
F 1120	*	64/73 CTA. 1932 Tricentenario de la Colonia . 10 val. Yv. 280 €.	80
F 1121	*	ASCENSION 10/20 CTA. 1924-27 Jorge V y velero . 12 val. Yv. 450 €.	125
F 1122	*	BAHAMAS 18/23 CTA. 1884-90 Victoria . 1 p. a 1 £. Yv. 625 €.	180

F 1123	*	BARBADOS 39/47 CTA. 1882-86 Victoria . 9 val. Yv. 775 €.	200
F 1124	*	BASUTOLAND 1/10 CTA. 1933 Jorge V y cocodrilo . 10 val. Yv. 300 €.	90
Fc1125	*	BERMUDAS 10, S.G. 16. 1875 . 1 p. sobre 3 p. amarillo anteadado. Muy raro. Certificado SISMONDO. Yv. 700 €.	200
F 1126	(*)	11, S.G. 17. 1875 . 1 p. sobre 1 s. verde. Raro. Certificado SISMONDO. Yv. 750 €.	125
Fc1127	*	13, S.G. 13. 1875 . 3 d. sobre 1 s. verde. Reengomado (regummed). Dentado inferior irregular (irregular perf. at bottom). Muy raro. Cert. SISMONDO. Yv. 2.500 €.	500
F 1128	*	73/87 CTA. 1923-34 Jorge V y barcos . 16 val. Yv. 800 €.	240
F 1129	*	CEILAN 169/177 CTA. 1910-11 Eduardo VII . 9 val. Yv. 225 €.	70
F 1130	*/o	DOMINICA 35/44 CTA. 1907 Rosean y Eduardo VII . 10 val.	90
F 1131	*	FALKLAND 16/17 CTA. 1898 Victoria . 2/6 azul y 5 s. castaño-rojo. Yv. 650 €.	180
F 1132	*	FIDJI 6/8 CTA. 1871 . 3 val. Yv. 495 €.	110
F 1133	*	GAMBIA 1. 1869 Victoria . 4 p. castaño. Yv. 650 €.	150
F 1134	*	28/39 CTA. 1901-05 Eduardo VII . 12 val. Yv. 300 €.	90
F 1135	☒	GIBRALTAR 1860. Sobrescrito a CADIZ, 4 c. naranja, matasello R.C. 63 de SAN ROQUE. LUJO.	40
F 1136	*	1/7 CTA. 1886 Sobrecargados . 7 val. Cat. 1.500 €.	350
F 1137	*	63/72 CTA. 1912-19 Jorge V . 10 val. Yv. 450 €.	135
F 1138	**	HONG KONG 194/208 CTA. 1962-67 Isabel II . 15 val. Yv. 275 €.	100
F 1139	*	LABUAN 21, Sc. 26. 1885 Victoria . 8 c. carmín. Cert. SISMONDO. Cat. 200 €.	70
F 1140	*	95/103 CTA. 1899 Temáticos . 9 val. sobrecargados. Yv. 200 €.	50
F 1141	*	LEEWARD 1/8 CTA. 1890 Victoria . 8 val. Yv. 285 €.	80
F 1142	*	MALACCA Yv. 62, Sc. 65. 1884 . 12 c. violeta, sobrecarga 8 en rojo y 8 CENTS. Yv. 400 €.	100
F 1143	*	109/119 CTA. 1907 Sellos de Labuan sobrecargados . 11 val. Rara. Yv. 500 €.	150
F 1144	o	MAURICIO 12. 1858 Alegoria . Yv. 350 €.	70
F 1145	*	68/75 CTA. 1882-91 Victoria . 8 val. Yv. 190 €.	60
F 1146	☒	ORANGE 22 y 23. 1900 . 1 p. lila en sobre desde GRAN BRETAÑA a ORANGE FREE STATE, y redirigido a LONDON con sellos de 1 p. sobre 1 p. lila (2) y 1/2 sobre 1/2 naranja. Preciosa combinación durante la ocupación británica de Orange.	300
F 1147	*	PAHANG 17. 1898-99 Tigre . 50 c. verde y negro. Yv. 350 €.	90
Fc1148	*	PALESTINA 15A. 1920 (27 diciembre) . 1 m. sepia dentado 14. Rarísimo. Infimo punto de óxido en un diente (slight gum staining). S.G. 38, Sc. 15ae. Cert. DAVID BRANDON.	300
F 1149	*	19B. 1920 . 5 m. naranja dentado 14. Rarísimo. La goma no es auténtica (regummed). S.G. 46, Sc. 19 B, Mi 19 Iv (c). Cert. DAVID BRANDON.	225
F 1150	*	S.G. 35. 1920 . 1 p. azul violeta, dentado 15 x 14. Cat. 500 Libras. Cert. DAVID DORFMAN. Posición 213.	200
Fc1151	*	SAN CRISTOBAL 73/85 CTA. 1923 Tricentenario . Tema Barcos. 13 val.	700
F 1152	*	SAN VICENTE 55/63 CTA. 1902 Eduardo VII . 9 val. Yv. 185 €.	60
Fc1153	*	SANTA HELENA 58/67 CTA. 1922 Jorge V y barcos . 10 val. Preciosa y rara. Yv. 2.450 €.	750
F 1154	*	SARAWACK 9 al 22 sin 12. 1889-97 Sir Charles Johnson Brooke . Falta el 4 c. 13 val. Raros. Yv. 475 €.	100
F 1155	*	SUROESTE AFRICANO 70/81 CTA. 1927-28 . Parejas horizontales. 6 parejas. Yv. 350 €.	100
F 1156	*	82/83 CTA. 1927 Sobrecargados . 2 val.	90
F 1157	*	102/125 CTA. 1931 Temáticos . Parejas horizontales se-tenant. Yv. 300 €.	90
F 1158	*	TRANSJORDANIA 137/148 CTA. 1930 Abdullah . 12 val. sobrecargados. Yv. 250 €.	65
F 1159	*	VIRGENES 16/19 CTA. 1888-89 Virgen . 4 val. Yv. 222 €.	60
F 1160	*	ZANZIBAR 1/15 CTA. 1895 Sobrecargados . 15 val. Yv. 450 €.	120
F 1161	*	27/41 CTA. 1897 Sultán Seyyid Hamond bin Thweini . 15 val. Yv. 200 €.	60

AREA HOLANDESA

F 1162	**	ANTILLAS 202/215 CTA. 1950-54 Juliana . 16 val. Cat. 495 €.	125
F 1163	*	INDIA 254/269 CTA. 1941-42 Reina Guillermina . 16 val. Rara. Yv. 1.000 €.	240

INDIA-ESTADOS INDIOS

F 1164	(*)	NEPAL Yv. 2, Sc. 5. 1881 . 2 annas violeta claro. Precioso y raro.	100
F 1165	(*)	Yv. 7A, Sc. 13b. 1898 . 1 anna azul claro. Pareja vertical tête-bêche.	60

F 1166	o	Yv. 8A (2), Sc. 15a. 1917 . 2 annas vinoso. Pareja horizontal tête-bêche.	50
F 1167	o	Yv. 13 (20), Sc. 10. 1889 . 1/2 anna negro. Espectacular bloque de veinte incluyendo Yv. 13a, Sc. 10a. Matasello Telephone suboffice.	160

ISLANDIA

F 1168	*	75/81 CTA. 1913-18 Federico VIII y Christian IX . 7 val. Yv. 300 €.	75
F 1169	☒	Aéreos 9, 11. 1931 . 30 a y 2 K. Matasellos REYKJAVIK a BRUSELAS, vía GRAF ZEPPELIN. Marca ISLANDFAHRT.	150

ISRAEL

Fc1170	**/*	1/9 CTA. 1948 Monedas . 9 val. Ejemplares espléndidos. Solamente el valor de 1.000 m. tiene una leve señal de fijasellos. Bandeleta completa en todos los valores. Cert. RAYBAUDI para los tres últimos valores. Yv. 13.500 €.	2.000
F 1171	☒	29/30 CTA. 1950 2º Aniversario . Sobre Primer Día. Bandeleta.	60
F 1172	**	32/33 CTA (4). 1950 Año nuevo . Bloque de cuatro sellos, esquina de hoja con número. Dos series con bandeleta completa. LUJO.	60
Fc1173	**	Tasa 1/5 CTA. 1948 Sobrecargados . Bandeleta. Espléndidos. Goma no original (regummed).	600

ITALIA Y AREA

F 1174	☒	15. 1875 . ROMA a NEW YORK. Tarjeta Postal de 10 c. castaño y 10 c. naranja, matasello fechador. Raro destino transatlántico. En el texto referencias al "cólera y cuarentena".	480
F 1175	*	28, Sassone 32. 1878 . Sobrecargado. Espléndido. Cert. RAYBAUDI. Yv. 325 €. Sassone 900 €.	150
F 1176	☐	34. 1892 . 10 c. carmín. Tarjeta postal ilustrada. De ROMA a INGLATERRA y redirigida con sello de 1/2 p. naranja a NEW YORK/ISLE DE WIGHT. Preciosa y rara.	290
F 1177	☒	36 y G.B. 73. 1884 . PALERMO a LONDON con sello de 25 c. azul y redirigido a HUNTINGDON con sello de 1 p. violeta. Rara.	200
F 1178	**/*	46/51 (4) CTA, Sass. 50/55. 1890 Sobrecargados . En bloques de cuatro. Sellos superiores, con fijasellos (top values MH, bottom values MNH). Buena calidad.	190
F 1179	*	83/86 CTA. 1910 Garibaldi . 4 val. Yv. 350 €.	75
F 1180	**	518/529 y urgente 35 CTA. 1948 Centenario del Resurgimiento . 13 val. Yv. 600 €.	200
F 1181	**	Aéreo 25 CTA. 1930 Vuelo Roma-Rio de Janeiro . Reengomado (regummed). Yv. como *, 350 €.	100
F 1182	**	Paquetes Postales 68/71 CTA. 1953 . 4 val. Espléndidos. Cert. RAYBAUDI. Yv. 640 €.	200
F 1183	*	República Social 18. 1944 . 20 L. verde amarillo. Sobrecarga G.N.R. Fdo. RAYBAUDI. Raro. Yv. 650 €. .	130
F 1184	**	SAN MARINO 320/333 CTA. 1949-50 Vistas . 16 val. Yv. 625 €.	125
F 1185	**	393. 1955 Gimnasta . 250 L. emitido en minihoja de 4 valores. Sassone 17 (450 €).	100
F 1186	**	VATICANO 60/65 CTA. 1934 Provisoria . 6 val. Goma no original (regummed). Firmados.	400
F 1187	**	Aéreos 18/19 CTA. 1949 UPU . 2 val. Firmados RAYBAUDI. Yv. 216 €.	60
F 1188	*	EGEO Aéreos 14/20 CTA. 1932 Garibaldi . 7 val. Yv. 260 €.	70
F 1189	*	ERITREA 71/76 CTA. 1924 Manzoni . 6 val. Yv. 525 €.	150
Fc1190	*	SOMALIA Aéreos 6A CTA. 1934 Vuelo Mogadiscio-Roma . Espléndido y raro. Cert. TERRACHINI. Yv. 2.500 €.	700

JAPON Y AREA

F 1191	*	89/92 CTA. 1896 Guerra chino-japonesa . 4 val. Yv. 420 €.	100
F 1192	*	145/148 CTA. 1915 Coronación . 4 val. Yv. 160 €.	35
F 1193	*	149/151 CTA. 1916 Hiro Hito . Muy bien centrados. 3 val. Yv. 1.520 €.	400
F 1194	*	162/165 CTA. 1921 50º Aniversario Correos . 4 val. Yv. 600 €.	125
Fc1195	*	184/185 CTA. 1924 Emperatriz Kogo . 2 val. Raros. Yv. 1.100 €.	270
F 1196	**/*	Sakura 158/163 CTA. 1926-35 . 5 val. Sakura 57.250 ¥.	150
F 1197	**/*	Sakura 166/173 CTA. 1926-31 . 8 val. Sakura 42.300 ¥.	110

F 1198	**	194/197 CTA. 1927 U.P.U. 4 val. Yv. +375 €.	120
F 1199	*	202/204, Sc. 172a,174a, 176a, Mi. 188/190 (I), Sak 189/191. 1929 Monte Fuji. Serie completa. 3 val. Medidas 19 x 22 1/2 mm.	240
F 1200	**	227/230 CTA. 1926 Parques nacionales. 4 val. Yv. 80 €.	30
F 1201	*	231/233 CTA. 1936 Kwantung. 3 val. (3 s. sin fijasellos-MNH). Yv. 400 €.	100
F 1202	**	241/242, 262/278 CTA., Sakura 221/239 CTA. 1937-40 Serie corriente. 19 val. Sakura 22.140 ¥.	60
F 1203	**	1949-52 Personajes. 18 val. entre los números Yv. 436 y 530. Sakura C174/C191. Serie completa. Sakura 44.500 ¥.	120
1204	(*)	1955-1963 Tema Deportes. 24 minihojitas nuevas y sin fijasellos. Yv. +1.100 €.	150
F 1205	*	Aéreos 1/2 CTA. 1919 Sobrecargados. 2 val. Raros. Yv. 1.600 €.	360
F 1206	**	Aéreos 3/6 CTA. 1929 Aviones. 5 val. Yv. 220 €.	65
F 1207	*	Hojita 1 CTA. 1934 Expo Tokio. Cat. 2.200 €.	500
F 1208	**	Hojita 2 CTA. 1938 Parque Nikko. Yv. 110 €.	25
F 1209	**	Hojita 2 CTA. 1939 Parques Nacionales. Yv. 80 €.	20
F 1210	*	Hojita 4 CTA. 1940 Parques Nacionales. Yv. 185 €.	45
F 1211	**	Hojita 5 CTA. 1940 Parque Nacional Daizetsuzan. Yv. 400 €.	125
F 1212	**/*	CHINA-Despacho Japonés. 1/19, Sc. 1/19, Mi. 1/19, Sak OC1/OC19. 1900-06 Sobrecargados. Raros. Yv. 610 €.	260
Fc1213	*	20/21, Sc. 20/21, Mi. 20/21, Sak OC20/OC21. 1908 Sobrecargados. Raros. Fdos. BRUN y cert. R. ME-NOZZI. Yv. 2.600 €.	1.050

LIECHTENSTEIN

F 1214	**	3b. 1912-15 Príncipe Juan II. 25 h. ultramar. Papel mate. Yv. 1.500 €.	250
F 1215	**	78/81 CTA. 1929 Víctimas del Rhin. 4 val. Yv. 260 €.	50
F 1216	*	82/89 CTA. 1928 Príncipe Jean II. 8 val. Yv. 425 €.	120
F 1217	*	94/107 CTA. 1930 Varios motivos. 18 val. Incluye variedades de dentado. Yv. 844 €.	125
F 1218	*	111/113 CTA. 1933 Paisajes. 3 val. Yv. 390 €.	90
F 1219	**	128. 1935 Exposición de Vaduz. Yv. 650 €.	200
F 1220	*	Aéreos 15/6 CTA. 1936. 2 valores. Zeppelin. Yv. 85 €.	20
1221	**	Aéreos 17/23, 24/32 y 34/7. 1939-60. 20 valores. Completo a falta de Yv. 33. Yv. 80 E.	15
F 1222	**	Aéreos 24 CTA. 1935. Sobrecargado. Yv. 150 €.	40
F 1223	*	Hojita 1 CTA. 1934 Exposición de Vaduz. Yv. 1.800 €.	400

MEJICO

F 1224	**/*	Aéreos 168A/175C CTA. 1950-52. 5 c. a 20 p. Mayoría, incluso valor clave, sin fijasellos. Yv. 150 €.	40
--------	------	---	----

MONACO

F 1225	*	11/21 CTA. 1891-94 Alberto I. 11 val. Yv. 1.006 €.	200
F 1226	*	119/134 CTA. 1933-37 Paisajes. 17 val. Yv. 640 €.	150
F 1227	**	Aéreos 55/58 CTA. 1955 Aves marinas. 4 val. Yv. 560 €.	125

NACIONES UNIDAS

F 1228	**	Hojita 1 CTA. 1955 10º Anivº Organización Naciones Unidas. Yv. 275 €.	60
--------	----	--	----

PANAMA

F 1229	(*)	1930 ca. Prueba de punzón en negro de la American Bank Note, de la Catedral de Toledo- España...	150
--------	-----	---	-----

PORTUGAL Y AREA

F 1230	**	576/84 CTA. 1935-6. 4c. a 1,75e. 9 valores. Yv. 200 €.	60
--------	----	---	----

F 1231 * **MACAO 353/355 CTA. 1951 Barcos.** 3 val. Yv. 400 €. 100

RUMANIA

F 1232 * 10a. **1862.** 30 p. azul. Pareja tête-bêche. Un margen justo (tight margin). Yv. 250 €. 30
 F 1233 * 156/167. **1905-06 Sellos de Beneficencia.** 12 val. YV. 111 €. 10
 F 1234 * 192/202, Mi. 197/207. **1906 Expo de Bucarest.** 11 val. Yv. 200 €. 25
 F 1235 * 192/202 CTA., Mi. Dienst i/IX. **1906 Exposición de Bucarest.** 11 val. Sobrecarga de Servicio para la Exposición SE en negro (Serviciu Expozitiei). Algún valor defecto (some values small faults). Muy rara. Yv. 500 €. 50
 F 1236 * Aéreos 4/6 CTA. **1930 Carlos II.** 3 val. FILIGRANA LINEAS ONDULADAS HORIZONTALES (horizontal lines watermark). Yv. 255 €. 40
 F 1237 ** Hojitas 3/5, Mi. 3/8. **1939-40 Centenario del nacimiento de Carlos I.** 6 hojas bloque, dentadas y sin dentar. Yv. 66 €. 10
 F 1238 * Hojitas 38A/39A CTA. **1948 Deportes.** 6 Hojitas. Yv. 475 €. 100
 F 1239 ** Hojita 43, Mi. 42. **1959 Centenario del Sello.** Sobrecargado. Raro. Yv. 220 €. 30
 F 1240 ** Hojita 45, Mi. 44. **1959 Tercer Centenario de Bucarest.** Yv. 225 €. 40
 F 1241 ** Hojita 87 CTA., Mi. 86. **1971 Cosmonautas soviéticos.** Sin dentar. Rara. Yv. 300 €. 30
 F 1242 ** Hojita 102. Mi. 101. **1972 Juegos Olímpicos de Munich.** Yv. 115 €. 10

RUSIA Y AREA

F 1243 ☒ 1856. S. PETERSBOURG a PARIS, circulada sin sello y tasada a la llegada con sello de 10 c. mat. "O.R." 200
 F 1244 ☒ 266. **1925.** Carta circulada con viñeta de tabaco ucraniano y sello de Lenin. Franqueada al dorso. 250
 F 1245 * 471/472 CTA. **1933 Expo. Filatélica de Moscú.** 2 val. Sobrecargados. Yv. 240 €. 80
 F 1246 * Aéreo 27/30 CTA (B). **1931 Graf Zeppelin.** 4 val. dentados. Yv. 160 €. 60
 F 1247 * **ESTONIA** Aéreos 2/6 CTA. **1923 Avión.** 5 val. Yv. 200 €. 60
 F 1248 ☒ **TOUVA** 39, 42. **1935.** Tarjeta postal a NUEVA YORK. 75

SIAM

F 1249 * 165/171 CTA. **1920 Sobrecargados SCOUT'S FUND.** 7 val. 200

SUECIA

F 1250 * 41/49A CTA. **1891-93 Oscar II.** 10 val. Yv. 615 €. 150
 F 1251 * 50 CTA. **1903 Correos.** Yv. 300 €. 75
 F 1252 * 76/86 CTA. **1916 Sobrecargados.** 11 val. Yv. 240 €. 70
 F 1253 * 163A/177 CTA. **1924 U.P.U.** 15 val. Yv. 850 €. 200
 F 1254 * 178/192 CTA. **1924 U.P.U.** 15 val. Yv. 1.000 €. 200
 F 1255 * 235/246 CTA. **1936 Tricentenario de Correos.** 12 val. Yv. 160 €. 35

SUIZA

F 1256 o Yv. 29, Zu. 25G. **1858.** 20 rp. naranja, mat. LANGNAU. Precioso. Dictamen MARCHAND. 30
 F 1257 o Yv. 30a, Zu 26C. **1858.** 40 rp. verde, mat. fechador ZURICH. Borde de hoja. Opinión MARCHAND. 35
 F 1258 (*) Yv. 41b, Zu 36a. **1863.** 1 Franco bronce dorado rojizo (Redish golden bronze). Dentado retocado en parte inferior y sin goma. No gum and perf. retouched at bottom. Opinión MARCHAND. Yv. 1.200 €. 150
 F 1259 * 127. **1907-17 Helvetia sentada.** 3 Frs. sepia y amarillo. Yv. 425 €. 100
 F 1260 * 245. **1930-31 La Jungfrau.** 10 Frs. verde. Esquina de hoja. LUJO. Yv. 260 €. 70
 F 1261 ** 405/417 CTA. **1945 Pax.** 13 val. Yv. 500 €. 150
 F 1262 ** Hojita 1 CTA. **1934 NABA.** Hojita bloque. Yv. 850 €. 250

VENEZUELA

F 1263	*	59/64 + 76, Sc. 142/149 CTA. 1899-1901 Bolívar. 7 val. Excepcional calidad. Yv. 630 €.	200
F 1264	*	134/143 y 134a CTA. 1915-23 Bolívar. 12 val. Yv. 285 €.	70
F 1265	**	184A, Aéreos 64A/65A. 1937 Nacionalización del Puerto de la Guaira. No emitidos. 3 val. LUJO. Cat. 425 €. . .	120
F 1266	*	Aéreos 47/63 CTA. 1937 Aviones. 17 val. Yv. 180 €.	40
F 1267	*	Aéreos 79/96 CTA. 1938 Avión y vistas. 18 val. Yv. 460 €.	120
F 1268	**	Aéreos 160/176 CTA. 1943 Sobrecarga "RESELLADO" . 17 val. Yv. 300 €.	90

YUGOSLAVIA

F 1269	*	194/203 CTA. 1926-27 Alejandro I. Sobrecargados. 10 val. Yv. 300 €.	80
F 1270	*	Aéreos 48 CTA. 1953 Congreso Esperanto. Yv. 300 €.	50
F 1271	**	Hojita 4 CTA. 1951 Exposición Filatélica Zagreb. Yv. 300 €.	90

LOTES Y COLECCIONES

ESPAÑA

1272		ESPAÑA. Pequeño stock montado en clasificador de 1850 a 1899. Sellos usados en distintas calidades. Incluye algunos taladrados. Cat. +/- 2.400 €.	150
F 1273		ESPAÑA. Colección en álbum neutral Lindner de 1850 a 1885. Sellos en usado con distintos matasellos y variedades. Distintas calidades, pero muy buen aspecto. Hay 368 sellos y 6 cartas. Alto valor en catálogo. Examinar.	200
F 1274		ESPAÑA. Lote conteniendo sellos y series en nuevo, con fijasellos, entre los años 1862 y 1954. Destacan los n ^{os} . Edifil 62a y b, 126, 250, 251 (defectuoso), 352, 661 y 727/8 entre otros. En general buena calidad. Cat.+/- 3.000 €.	300
1275		ESPAÑA. Pequeño lote conteniendo sellos y series en nuevo, sin fijasellos, entre los años 1931 y 1975. Destacan los n ^{os} Edifil 658, 755, 1182, 1200/5, 1222/3 y 1280/9. Montado en fichas. Cat. 496,55 €.	50
1276		ESPAÑA. Colección en hojas de álbum Edifil con protectores, de 1950 a 2000. Faltan únicamente las series de valor. Sellos nuevos y sin fijasellos. Incluye minihojas.	350
F 1277		ESPAÑA. Colección en 10 álbumes Edifil, con protectores de 1950 a 2001, a falta de las series de valor. Sellos nuevos y sin fijasellos. Muy buena calidad. BLOQUES DE CUATRO.	900
1278		ESPAÑA. Colección en 8 álbumes FM con protectores de 1950 a 2005 en USADO. Prácticamente completa. Los años 1950 a 1961 en hojas clasificador.	200
1279		ESPAÑA. Colección en 3 álbumes Edifil . Gran lujo, con protectores, de 1950 a 1983. Faltan las series de valor. Sellos nuevos, sin fijasellos, de buena calidad.	200
1280		ESPAÑA. Colección en 5 álbumes FM con filoestuches de 1975 a 2001. Sellos nuevos, sin fijasellos y perfectos. .	100
1281		ESPAÑA. Colección en 2 álbumes con protectores de 1976 a 2004. Sellos nuevos, sin fijasellos y perfectos. Incluye carnet del Rey.	200
1282		ESPAÑA. Colección en 5 álbumes Puigferrat con protectores de 1976 a 2003. Sellos nuevos sin fijasellos y perfectos. Alto valor facial. Valor catálogo +/-1.600 €.	200
1283		ESPAÑA. Colección en 6 álbumes Puigferrat de 1976 a 2003 en BLOQUES DE CUATRO. Sellos nuevos sin fijasellos y perfectos. Muy alto valor facial. Valor catálogo +/-6.400 €.	1.000
F 1284		ESPAÑA. 1854-1879. Conjunto formado por 31 sellos barrados. Algunos repetidos en pequeñas cantidades. Montado en fichas. Cat. +1.800 €.	180
F 1285		ESPAÑA. 1870-1882. Conjunto formado por 89 sellos taladrados por Telégrafos. Algunos repetidos en pequeñas cantidades. Montado en fichas. Cat. +/- 2.000 €.	200
F 1286		ESPAÑA. Colección en álbum Schaubek de 1944 a 1969 muy completa. Sellos y series en usado. A destacar las series de 1950. En general buena calidad. Cat. + 2.000 €.	300
F 1287		ESPAÑA PRUEBAS OFICIALES. Colección en álbum de 1975 a 2004. Incluye producto especial España 2004.	500

1288	PRUEBAS OFICIALES.- Conjunto formado por 65 pruebas entre los años 1985 y 2011. Algunas repetidas hasta un máximo de 3 ó 5 de cada. Destaca nº 8 (1 unidad), Cat. 1.071 €.	150
1289	ESPAÑA SPD. Colección en 7 clasificadores con SPD (FDC) comprendidos en el período 1958 a 2004 no completo. Destacan hojitas Bruselas y Velázquez. Buena calidad. Incluyen E.P., sobres E.P y aerogramas.	100

DEPENDENCIAS POSTALES

1290	ANDORRA ESPAÑOLA. Colección en álbum Edifil con protectores de 1946 a 2002. Sellos nuevos, sin fijasellos y contados ejemplares con alguna sombra del tiempo. Europa 1972 perfecto.	50
1291	ANDORRA ESPAÑOLA. Colección de álbum Lindner de 1948 a 2012. Muy completo, a falta de sellos entre Edifil 223/271. Sellos nuevos, sin fijasellos y perfectos. Cat. 556 €.	100
1292	ANDORRA ESPAÑOLA. Colección montada en clasificador período 1948 a 2009. Sellos nuevos, series completas, sin fijasellos. Entre 1979 a 1997, en bloques de cuatro. Cat. +/- 750 €.	80
1293	ANDORRA FRANCESA. Colección en clasificador de 1935 a 2001. Sellos nuevos, series completas y sin señal de fijasellos. Período muy completo. Yv. +/- 2.500 €.	325

EXTRANJERO

1294	ALEMANIA FEDERAL. Colección en 4 álbumes de 1949 a 2004 muy completa en USADO. Primeras emisiones algunos matasellos filatélicos. Yv. 5.700 €.	250
1295	ALEMANIA ORIENTAL. Colección montada en 4 álbumes Lindner de 1949 a 1990. Sellos USADOS. Colección muy completa con sellos y series de buena calidad. Prácticamente completa. Yv. +6.000 €.	300
1296	ESTADOS UNIDOS. Colección en 4 álbumes Lindner 1910-1983. Excepto rara excepción sellos sin fijasellos (**). Incluye Coils, sin dentar, etc. Calidad excepcional. Yv. +2.700 €.	900
1297	FORMOSA (TAIWAN). Colección en 2 clasificadores entre los años 1969 y 2010. Sellos nuevos, sin fijasellos y series completas. Yv. 1.770 €.	350
1298	FRANCIA. Colección en 4 álbumes Philos con protectores de 1929 a 2004 en USADO. Muy completa y buena calidad. Yv. 7.400 €.	400
1299	FRANCIA. Colección en 5 álbumes Edifil con protectores 1944 a 2001. Sellos nuevos series completas sin fijasellos. (8 sellos con fijasellos). Período prácticamente completo. Destaca 701A/F- 870€; 989/994-186€; 1027/1032-160€ y Aéreos 29-145€ y 40/33-400€. Los sellos 24/27 y 35/37 están con fijasellos. Yv. 8.350 €.	1.000
1300	FRANCIA. Conjunto formado por carnets del periodo aproximado 1952 a 2004. Destacan los de Cruz Roja. Algunos usados. Yv. 2.860 €.	200
1301	COLONIA INGLESA. 3 Fichas conteniendo: Saint Helena Yv. 122/134 */** (120 €), Samoa Sisifo Yv. 202/211B ** (80 €) y Virgin Island Yv. 113/125 * (100 €). Excelente calidad. Yv. 300 €.	50
1302	GUINEA ECUATORIAL. Colección en hojas de álbum Lindner de 1968 a 2007. Sellos nuevos, sin fijasellos y período casi completo. Cat. 800 €.	100
1303	LIECHTENSTEIN. Colección en álbum Lindner de 2003 a 2012 (faltan sellos en 2011 y 2012). Sellos nuevos, sin fijasellos y perfectos. Yv. 1.212 €.	200
1304	SUIZA. Ficha conteniendo: Servicio Yv. 316/326 * (70 €) y Servicio Yv. 338/353 * (130 €.) Calidad excelente. Yv. 200 €.	40
1305	VENEZUELA. Resto de colección en 6 álbumes comprendiendo el período 1882 a 2004. Muy completo de 1904 a 2004 y poco representada la parte antigua. En general, buena calidad y mayoría usados. Hay cerca de 5000 sellos. Cat. +/- 7.500 €.	500
1306	YEMEN. Ficha conteniendo: Hojita 1 ** (40 €), Hojita 2 ** (120 €) y Hojita 8 ** (70 €). Excelente calidad. Yv. 230 €.	50
1307	YUGOSLAVIA. Dos fichas conteniendo: Yv. 225/230 ** (525 €), Yv. Aéreos 27/31 ** (42,50 €), Yv. Aéreos 42/44 ** (110 €), Yv. Aéreos 45/46 ** (106 €), Yv. Aéreo 48 ** (250 €) y Yv. Aéreo 51 (2) ** (24 €). Yv. 575 €.	100

TEMATICOS

1308	TEMA BARCOS (SHIPS). Espléndida colección montada en clasificador y hojas de álbum neutras Pardo. Período 2001-2012. Desde Afghanistan a Wallis y Futuna (mundial, sin países europeos). Yvert +/- 12.000 €.	1.500
------	---	-------

1309	EUROPA CEPT. Colección en 11 álbumes. Período 1956 a 1975 en GBE. con algunos sellos con fijasellos. Desde 1976, hasta 1990 en bloques de cuatro y minihojas. Inmensa mayoría de sellos nuevos, sin fijasellos y perfectos.	750
1310	JUEGOS OLÍMPICOS. Colección montada en 15 álbumes con aproximadamente 2000 sobres, todos en referencia a las 12 olimpiadas celebradas desde 1956 a 2004. Sobres filatélicos con su explicación, en perfecto estado de conservación. Conjunto muy interesante que requiere examen.	2.500
F 1311	NAVIDAD (CHRISTMAS). Importante colección montada en ocho álbumes de 1898 a 1985. Período prácticamente completo. Sellos nuevos, mayoría sin fijasellos y formando series completas. Incluye los sellos y hojitas de valor y variedades de la hojita de Barcelona NE 32. Colección recomendada.	1.400
1312	ESPAÑA-MINIPLIEGOS.- Conjunto formado por minipliegos desde 1977 al 2004, destacando los de Rey (300, 500 y 1.000 Pts.) y caballos cartujanos.	200



11 - 175 €



12 - 400 €



13 - 850 €



26 - 1.300 €



32 - 800 €



35 - 1.500 €



38 - 7.500 €



45 - 1.200 €



53 - 1.600 €



54 - 1.000 €



57 - 1.400 €



62 - 300 €



86 - 400 €



90 - 300 €



95 - 700 €



103 - 600 €



106 - 600 €



107 - 1.500 €



108 - 900 €



112 - 350 €



126 - 400 €



127 - 1.000 €



497 - 500 €



498 - 500 €



538 - 2.750 €



162 - 300 €



440 - 300 €



441 - 2.500 €



243 - 350 €



475 - 400 €



477 - 900 €



232 - 750 €



210 - 400 €



576 - 700 €

577 - 1.000 €

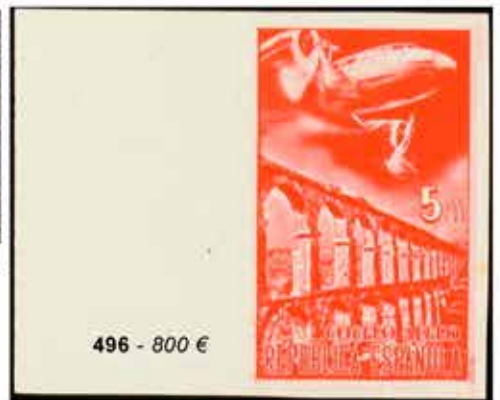

496 - 800 €



539 - 700 €



667 - 400 €



668 - 275 €



673 - 500 €



584 - 1.000 €



675 - 1.000 €



674 - 900 €



679 - 360 €



683 - 800 €



697 - 1.500 €



725 - 600 €



745 - 400 €



779 - 250 €



705 - 500 €



777 - 1.000 €



901 - 200 €



917 - 200 €



945 - 300 €



952 - 1.400 €



964 - 1.500 €



979 - 700 €



669 - 650 €



839 - 150 €



846 - 700 €



988 - 1.100 €



989 - 250 €



983 - 1.200 €



987 - 1.450 €



876 - 400 €



991 - 250 €



994 - 500 €



1001 - 350 €



1047 - 650 €



1051 - 800 €



1085 - 260 €



1125 - 200 €



1127 - 500 €



1111 - 2.500 €



1148 - 300 €



1151 - 700 €



1153 - 750 €



1170 - 2.000



1173 - 600 €



1190 - 700 €



1213 - 1.050



1195 - 270 €



3 - 25 €

4 - 40 €

5 - 25 €

6 - 200 €

8 - 30 €

10 - 80 €

14 - 35 €



15 - 35 €

16 - 75 €

17 - 50 €

18 - 60 €

19 - 50 €

20 - 200 €

21 - 175 €

22 - 50 €



23 - 40 €

24 - 60 €

25 - 60 €

27 - 30 €

28 - 60 €

29 - 140 €

30 - 50 €

31 - 50 €



33 - 200 €

34 - 40 €

36 - 75 €

37 - 270 €

39 - 35 €

40 - 150 €

41 - 35 €

42 - 35 €



43 - 120 €

46 - 140 €

47 - 90 €

48 - 90 €

49 - 175 €

50 - 50 €

51 - 40 €

55 - 75 €



44 - 90 €

58 - 50 €

59 - 70 €

60 - 50 €

61 - 50 €

63 - 60 €

64 - 45 €

66 - 75 €



67 - 125 €

69 - 50 €

70 - 75 €

71 - 100 €

72 - 10 €

73 - 60 €

74 - 75 €



68 - 40 €

76 - 90 €

77 - 80 €

78 - 60 €

79 - 20 €

80 - 60 €

81 - 50 €

82 - 40 €



84 - 40 € 85 - 75 € 87 - 275 € 88 - 40 € 89 - 120 € 91 - 150 € 92 - 125 € 93 - 100 €



94 - 70 € 99 - 125 € 100 - 50 € 101 - 40 € 102 - 100 € 103 - 100 € 104 - 40 €



96 - 35 € 97 - 35 € 98 - 240 € 109 - 45 € 117 - 100 €



105 - 90 € 114 - 120 € 115 - 80 € 116 - 50 € 118 - 75 € 111 - 150 € 113 - 40 €



119 - 50 € 120 - 120 € 121 - 125 € 122 - 150 € 123 - 35 € 124 - 60 € 125 - 60 € 128 - 200 €



129 - 100 € 130 - 60 € 131 - 40 € 132 - 75 € 133 - 90 € 134 - 100 € 135 - 275 € 136 - 200 €



137 - 90 € 138 - 50 € 139 - 200 € 140 - 180 € 144 - 20 €



1 - 40 €



2 - 150 €



7 - 180 €



9 - 350 €



56 - 200 €



65 - 100 €



52 - 50 €



83 - 200 €



75 - 100 €



299 - 90 €



284 - 30 €



291 - 120 €



286 - 120 €



292 - 90 €



290 - 120 €



295 - 120 €



296 - 120 €



298 - 120 €

141 - 150 €

CENTENARIO DEL QUIJOTE



142 - 50 €



143 - 300 €



145 - 50 €



146 - 45 €



147 - 400 €



149 - 350 €



148 - 150 €



150 - 100 €



151 - 45 €



152 - 40 €



153 - 75 €



154 - 50 €



155 - 50 €



156 - 50 €



157 - 50 €



161 - 60 €



158 - 50 €



159 - 55 €



160 - 110 €



163 - 100 €



164 - 50 €



165 - 55 €



168 - 75 €



166 - 35 €



167 - 150 €



175 - 100 €



169 - 60 €



170 - 75 €



171 - 40 €



172 - 75 €



176 - 130 €



174 - 60 €



173 - 120 €



187 - 150 €



177 - 70 €



181 - 30 €



185 - 150 €



180 - 65 €



178 - 60 €



179 - 60 €



182 - 45 €



183 - 75 €



191 - 150 €



186 - 150 €



184 - 150 €



190 - 120 €



110 - 700 €



369 - 15 €



464 - 45 €



331 - 70 €



350 - 30 €



364 - 25 €



417 - 100 €



380 - 70 €



421 - 30 €



100337

481 - 300 €



444 - 50 €



00298

479 - 850 €



487 - 450 €



209 - 400 €



195 - 100 €



188 - 75 €



189 - 75 €



192 - 60 €



193 - 90 €



199 - 100 €



197 - 100 €



198 - 75 €



200 - 200 €



201 - 150 €



202 - 100 €



203 - 45 €



194 - 60 €



204 - 80 €



205 - 60 €



206 - 75 €



196 - 30 €



212 - 250 €



213 - 80 €



214 - 250 €



215 - 150 €



216 - 200 €



208 - 35 €



207 - 35 €



211 - 30 €



217 - 60 €



220 - 35 €



221 - 150 €



222 - 250 €



229 - 130 €



223 - 130 €



230 - 50 €



231 - 60 €



225 - 250 €



233 - 100 €



226 - 90 €



234 - 200 €



235 - 90 €



224 - 200 €



227 - 90 €



228 - 180 €



244 - 350 €



237 - 120 €



240 - 100 €



241 - 40 €



242 - 300 €



236 - 30 €



238 - 75 €



249 - 40 €



245 - 300 €



246 - 160 €



247 - 120 €



250 - 40 €



259 - 90 €



248 - 100 €



255 - 225 €



256 - 180 €



257 - 80 €



251 - 120 €



262 - 150 €



258 - 45 €



261 - 200 €



254 - 25 €



252 - 60 €



253 - 60 €



260 - 90 €



264 - 50 €



263 - 40 €



265 - 90 €



239 - 75 €



266 - 100 €



267 - 45 €



269 - 150 €



268 - 120 €



270 - 25 €



271 - 80 €



272 - 200 €



273 - 75 €



274 - 250 €



276 - 100 €



282 - 135 €



278 - 150 €



280 - 50 €



279 - 25 €



283 - 50 €



281 - 35 €



287 - 30 €



275 - 200 €



289 - 35 €



288 - 35 €



293 - 20 €



294 - 20 €



300 - 35 €



305 - 60 €



308 - 100 €



301 - 20 €



306 - 100 €



302 - 30 €





309 - 90 €



310 - 90 €



311 - 30 €



318 - 30 €



312 - 90 €



313 - 75 €



315 - 40 €



328 - 30 €



314 - 40 €



316 - 150 €



326 - 200 €



325 - 30 €

25 SEI



317 - 60 €



321 - 60 €



320 - 30 €



322 - 40 €



322 - 40 €



332 - 150 €



337 - 75 €



340 - 90 €



324 - 90 €



329 - 30 €



336 - 50 €



335 - 25 €



327 - 30 €



330 - 30 €



333 - 30 €



334 - 30 €



323 - 60 €



319 - 30 €



342 - 60 €



338 - 10 €



339 - 90 €



349 - 35 €



345 - 125 €



341 - 130 €



344 - 150 €



347 - 90 €



351 - 60 €



348 - 70 €



352 - 75 €



359 - 35 €



343 - 75 €





353 - 70 €



355 - 25 €



356 - 90 €



357 - 60 €



361 - 80 €



358 - 15 €



362 - 25 €



370 - 60 €



367 - 35 €



372 - 50 €



371 - 20 €



363 - 100 €



379 - 35 €



373 - 60 €



374 - 60 €



375 - 40 €



377 - 20 €



376 - 120 €



378 - 70 €



382 - 50 €



383 - 80 €





381 - 15 €



384 - 45 €



385 - 75 €



386 - 75 €



388 - 30 €



387 - 30 €



389 - 90 €



390 - 20 €



391 - 50 €



392 - 30 €



393 - 55 €



394 - 90 €



395 - 45 €



396 - 30 €



397 - 50 €



398 - 125 €



399 - 45 €



400 - 55 €



401 - 30 €



403 - 75 €



400 - 55 €



401 - 30 €



402 - 40 €



405 - 55 €



404 - 50 €



406 - 75 €



407 - 650 €



408 - 500 €



410 - 120 €



411 - 50 €



412 - 135 €



413 - 30 €



414 - 135 €



420 - 60 €



422 - 30 €



423 - 20 €



415 - 130 €



416 - 50 €



424 - 40 €



427 - 65 €



428 - 45 €



430 - 85 €



429 - 40 €



432 - 75 €



431 - 45 €



433 - 45 €



434 - 30 €



438 - 500 €



435 - 90 €



436 - 60 €



442 - 160 €



439 - 350 €



443 - 60 €



445 - 75 €



446 - 100 €



447 - 60 €



448 - 35 €



449 - 30 €



461 - 40 €



459 - 75 €



456 - 100 €



457 - 100 €



460 - 50 €



454 - 60 €

REOS*



450 - 200 €



451 - 200 €



452 - 150 €



453 - 125 €



455 - 50 €



458 - 50 €



463 - 25 €



465 - 50 €



466 - 40 €



467 - 225 €



468 - 250 €



469 - 125 €



470 - 135 €



471 - 75 €



476 - 150 €



478 - 150 €



482 - 350 €



483 - 60 €



492 - 50 €



485 - 125 €



486 - 250 €



473 - 70 €



472 - 40 €



493 - 150 €



489 - 180 €



494 - 200 €

2613

488 - 200 €

REPUBLICA ESPAÑOLA
PRIMERA EMISIÓN DE SELLOS DE CORREOS SUABIOS

491 - 100 €

505 - 600 €

506 - 250 €

REPUBLICA ESPAÑOLA

508 - 40 €

REPUBLICA ESPAÑOLA

509 - 70 €

514 - 120 €

EREO DE 1 PESETAS

531 - 60 €

100 SELLOS

529 - 60 €

515 - 400 €

CELEBRACION SELLOS
EXPOSICION CONMEMORATIVA
1950

537 - 175 €

REPUBLICA ESPAÑOLA

550 - 70 €

516 - 450 €

11 sellos de Correos de 27 pesetas - EMISIÓN LAS VEGAS
SELLOS AEROS - AEROS DE LA EXPOSICION 1950

554 - 50 €

SELLOS SUABIOS DE LA EMISIÓN DE SUABIOS
PRIMERA EMISIÓN DE SELLOS SUABIOS
1931

559 - 150 €

564 - 850 €



495 - 800 €



510 - 50 €



490 - 50 €



499 - 150 €



504 - 35 €



501 - 180 €



507 - 60 €



512 - 75 €



500 - 65 €



511 - 50 €



502 - 75 €



503 - 40 €



519 - 100 €



517 - 100 €



518 - 65 €



527 - 50 €



528 - 75 €



530 - 60 €



532 - 30 €



525 - 200 €



520 - 225 €



524 - 125 €



521 - 125 €



522 - 50 €



526 - 60 €



523 - 75 €



535 - 180 €



533 - 125 €



534 - 75 €



540 - 75 €



541 - 120 €



542 - 225 €



543 - 150 €



544 - 125 €



545 - 75 €



549 - 50 €



551 - 90 €



552 - 50 €



555 - 60 €



548 - 100 €



546 - 350 €



547 - 125 €



557 - 150 €



562 - 50 €



556 - 35 €



558 - 60 €



561 - 50 €



563 - 60 €

565 - 65 €



569 - 150 €



570 - 75 €



581 - 40 €



566 - 75 €



573 - 150 €



574 - 175 €



575 - 60 €



578 - 200 €



583 - 30 €



582 - 200 €



REARDO POSTAL CON MOTIVO DE LA EXPOSICION INTERNACIONAL DE BARCELONA DE 1929
 Última conmemoración del año 451 anexo

560 - 100 €

Donde se le p' 85 Pasa por la Dirección M...

487 - 450 €

Nº 19001

568 - 100 €

571 - 300 €

572 - 100 €

CARTA-TARJETA

CARTA-TARJETA

05047

35 ESPAÑA

603 - 425 €

II EXPOSICION NACIONAL DE FILATELIA TEMATICA
 Colella, 15-24 Junio 1986

VUELO DE ENSAYO POR HELICOPTERO

704 - 60 €

GUINEA ESPAÑOLA

5

HELICOPTERO

POSTAL

FRANCO GARCIA SASTRE
 CAREY

SAN CARLOS

585 - 150 €

IMPORTE DEL P. ESPEDIDO NCM

696 - 50 €

717 - 400 €

49

718 - 90 €

720 - 150 €

719 - 50 €



579 - 160 €



580 - 70 €



584 - 120 €



586 - 125 €



587 - 90 €



590 - 90 €



588 - 125 €



589 - 300 €



596 - 90 €



592 - 90 €



594 - 90 €



593 - 150 €



591 - 180 €



595 - 120 €



597 - 125 €



600 - 130 €



616 - 60 €



598 - 75 €



599 - 190 €



601 - 100 €



615 - 30 €



608 - 50 €



609 - 60 €



610 - 75 €



628 - 40 €



612 - 60 €



611 - 75 €



613 - 60 €



614 - 80 €



602 - 250 €



619 - 70 €



619 - 70 €



617 - 40 €



620 - 70 €



621 - 80 €



622 - 50 €



624 - 30 €



625 - 75 €



623 - 30 €



627 - 150 €



630 - 30 €



633 - 25 €



629 - 75 €



626 - 40 €



634 - 40 €



635 - 100 €



638 - 30 €



631 - 45 €



641 - 60 €



636 - 45 €



637 - 55 €



640 - 45 €



632 - 40 €



637 - 55 €



636 - 45 €



CONTRIBUYE A LA VICTORIA TRABAJANDO SIN DESCANSO



644 - 25 €



642 - 30 €



639 - 225 €



646 - 60 €



647 - 20 €



648 - 40 €



652 - 50 €



645 - 50 €



650 - 40 €



643 - 160 €



661 - 70 €



649 - 70 €



651 - 25 €



653 - 50 €



654 - 50 €



655 - 50 €



656 - 50 €



657 - 50 €



658 - 50 €



659 - 50 €



660 - 30 €



662 - 40 €



663 - 40 €



664 - 40 €



665 - 60 €



676 - 80 €



671 - 30 €



677 - 120 €



678 - 80 €



672 - 120 €



666 - 15 €



670 - 35 €



685 - 240 €



680 - 250 €



681 - 180 €



682 - 200 €



684 - 225 €



686 - 200 €



687 - 200 €



689 - 80 €



690 - 150 €



691 - 75 €



693 - 200 €



694 - 125 €



695 - 70 €



698 - 200 €



699 - 350 €



692 - 50 €



702 - 60 €



700 - 75 €



703 - 50 €



706 - 45 €



707 - 70 €



708 - 40 €



709 - 150 €



710 - 90 €



711 - 125 €



715 - 100 €



716 - 120 €



722 - 100 €



723 - 100 €



726 - 60 €



727 - 120 €



712 - 120 €



714 - 35 €



713 - 90 €



728 - 120 €



729 - 40 €



730 - 60 €



724 - 120 €



731 - 60 €



732 - 90 €



688 - 100 €



733 - 60 €

734 - 60 €

735 - 75 €

736 - 120 €

737 - 40 €

740 - 60 €



738 - 30 €



741 - 40 €



742 - 80 €



743 - 40 €



744 - 25 €



746 - 75 €



747 - 40 €



749 - 100 €



750 - 250 €



751 - 70 €



752 - 40 €



753 - 30 €



754 - 100 €



755 - 50 €



756 - 100 €



757 - 40 €



758 - 40 €



759 - 40 €



760 - 40 €



761 - 100 €



762 - 100 €



764 - 30 €



765 - 30 €



767 - 75 €



763 - 30 €



766 - 30 €



769 - 40 €



770 - 80 €



771 - 200 €



772 - 30 €



775 - 200 €



792 - 125 €



773 - 40 €



774 - 200 €



775 - 200 €



776 - 400 €



778 - 75 €



781 - 40 €



782 - 60 €



785 - 125 €



787 - 30 €



791 - 35 €



796 - 25 €





780 - 100 €



783 - 100 €



721 - 60 €



784 - 100 €



80,00 100,00 120,00 140,00



748 - 1.200 €

FRANCO



828 - 30 €



786 - 75 €



805 - 50 €

Sondermarken



854 - 150 €



823 - 400 €



825 - 50 €



822 - 60 €



824 - 90 €



WEREIN SICH RETTEN WILL KANN NUR HEROISCH DENKEN

827 - 50 €



10 788 - 40 €



797 - 75 €



798 - 75 €



799 - 120 €



800 - 120 €



803 - 75 €



9 10

789 - 110 €



793 - 100 €



794 - 75 €



6 Gedenkmarken zu 6 Pf
5 Gedenkmarken zu 12 Pf

Verkaufspreis 96 Reichspfennig

802 - 40 €



801 - 100 €



807 - 45 €



808 - 35 €



804 - 100 €



806 - 90 €



5

809 - 40 €



810 - 40 €



811 - 40 €



812 - 60 €



813 - 40 €



815 - 40 €



820 - 200 €



814 - 140 €



816 - 20 €



817 - 140 €



818 - 90 €



819 - 275 €



829 - 50 €



835 - 50 €



830 - 60 €



831 - 20 €



832 - 50 €



833 - 130 €



838 - 50 €



840 - 90 €



837 - 70 €



841 - 100 €



847 - 100 €



843 - 50 €



844 - 20 €



842 - 225 €



850 - 40 €



848 - 30 €



845 - 30 €



852 - 40 €



853 - 90 €



860 - 60 €



862 - 250 €



863 - 180 €



855 - 360 €



856 - 45 €



857 - 90 €



858 - 30 €



869 - 125 €



864 - 200 €



861 - 90 €



868 - 70 €



872 - 10 €



873 - 40 €



870 - 10 €



875 - 40 €



865 - 150 €



866 - 250 €



867 - 50 €



883 - 150 €



871 - 10 €



874 - 40 €



880 - 50 €



881 - 35 €



878 - 30 €



877 - 40 €



876 - 30 €



882 - 30 €



895 - 75 €



889 - 200 €



890 - 75 €



884 - 120 €



885 - 125 €



888 - 125 €



892 - 70 €



896 - 30 €



886 - 90 €



887 - 100 €



891 - 300 €



859 - 100 €



879 - 65 €



923 - 40 €



924 - 30 €



925 - 25 €



926 - 50 €

(8) 1983



天鹅 (10) 1983
中国人民邮政

928 - 20 €



930 - 170 €



931 - 100 €



932 - 100 €



中国人民邮政

929 - 250 €



933 - 125 €



934 - 90 €



935 - 70 €



936 - 20 €



940 - 50 €



937 - 25 €

辽代彩塑
山西大同下华严寺



2



968 - 300 €



970 - 35 €



971 - 300 €



972 - 40 €



973 - 30 €



974 - 90 €



975 - 30 €



978 - 350 €



980 - 70 €



981 - 200 €



982 - 110 €



985 - 35 €



990 - 60 €



992 - 300 €



993 - 90 €



995 - 225 €



996 - 60 €



997 - 200 €



998 - 40 €



999 - 35 €



1000 - 55 €



1001 - 180 €



1003 - 150 €



1004 - 75 €



1005 - 100 €



1006 - 70 €



1007 - 175 €



1008 - 60 €



1009 - 240 €



1011 - 75 €



1012 - 20 €



1010 - 40 €



1013 - 55 €



1014 - 55 €



1015 - 60 €



1017 - 95 €



1016 - 40 €



1018 - 80 €



1020 - 70 €



1021 - 50 €



1019 - 110 €



1023 - 250 €



1025 - 240 €



1027 - 30 €



1022 - 40 €



1024 - 120 €



938 - 50 €



939 - 40 €



941 - 25 €



942 - 20 €



943 - 20 €



986 - 325 €



1045 - 40 €



1046 - 60 €



984 - 250 €



1135 - 40 €



1171 - 60 €



1146 - 300 €



1167 - 160 €



1169 - 150 €



1028 - 25 €



1029 - 85 €



1030 - 18 €



1031 - 25 €



1033 - 20 €



1035 - 18 €



1036 - 18 €



1038 - 18 €



1039 - 18 €



1032 - 65 €



1034 - 40 €



1037 - 25 €



1040 - 30 €



1041 - 75 €



1054 - 45 €



1044 - 100 €



1043 - 40 €



1048 - 75 €



1049 - 125 €



1050 - 120 €



1042 - 50 €



1052 - 250 €



1053 - 100 €



1059 - 50 €



1060 - 45 €



1062 - 50 €



1066 - 200 €



1055 - 175 €



1056 - 40 €



1057 - 65 €



1058 - 25 €



1061 - 350 €



1063 - 90 €



1065 - 50 €



1067 - 80 €



1068 - 120 €



1064 - 50 €



1070 - 300 €



1069 - 100 €



1071 - 55 €



1072 - 70 €



1074 - 35 €



1073 - 35 €



1080 - 90 €



1075 - 200 €



1076 - 30 €



1078 - 140 €



1079 - 40 €



1086 - 125 €



1081 - 70 €



1082 - 60 €



1083 - 20 €



1087 - 80 €



1084 - 100 €



1077 - 35 €



1088 - 100 €



1089 - 90 €



1091 - 50 €



1093 - 90 €



1090 - 160 €



1092 - 50 €



1094 - 90 €



1095 - 100 €



1103 - 40 €



1099 - 40 €



1096 - 100 €



1097 - 340 €



1098 - 120 €



1104 - 240 €



1105 - 150 €



1100 - 180 €



1102 - 40 €



1106 - 30 €



1107 - 60 €



1108 - 10 €



1109 - 100 €



1110 - 60 €



1113 - 120 €



1114 - 180 €



1115 - 90 €



1118 - 150 €



1122 - 180 €



1123 - 200 €



1112 - 100 €



1116 - 120 €



1117 - 250 €



1119 - 90 €



1120 - 80 €



1117 - 250 €



1124 - 90 €



1128 - 240 €



1130 - 90 €



1131 - 180 €



1138 - 100 €



1126 - 125 €



1129 - 70 €



1132 - 110 €



1133 - 150 €



1134 - 90 €



1136 - 350 €



1141 - 80 €



1142 - 100 €



1137 - 135 €



1140 - 50 €



1143 - 150 €



1158 - 65 €



1159 - 60 €



1161 - 60 €



1162 - 125 €



1139 - 70 €



1144 - 70 €



1145 - 60 €



1147 - 90 €



1149 - 225 €



1150 - 200 €



1152 - 60 €



1154 - 100 €



1155 - 100 €

1156 - 90 €

1157 - 90 €

1160 - 120 €

1164 - 100 €



1163 - 240 €



1166 - 50 €



1168 - 65 €



1175 - 150 €



1179 - 75 €



1180 - 200 €



1165 - 60 €



1181 - 100 €



1183 - 130 €



1186 - 400 €



1187 - 60 €



1188 - 70 €



1182 - 200 €



1189 - 150 €



1191 - 100 €



1196 - 150 €



1197 - 110 €



1184 - 125 €



1192 - 35 €



1193 - 400 €



1194 - 125 €



1199 - 240 €



1198 - 120 €



1200 - 30 €



1201 - 100 €



1202 - 60 €



1203 - 120 €



1205 - 360 €



1206 - 65 €



1212 - 260 €



1214 - 250 €



1215 - 50 €



1216 - 120 €





1219 - 200 €



1217 - 125 €



1218 - 90 €



1220 - 20 €



1224 - 40 €



1226 - 150 €



1222 - 40 €



1225 - 200 €



1230 - 60 €



1231 - 100 €



1232 - 30 €



1227 - 125 €



1233 - 10 €



1234 - 25 €



1235 - 50 €



1245 - 80 €



1246 - 60 €



1236 - 40 €



1251 - 75 €



1249 - 200 €



1250 - 150 €



1255 - 35 €



1258 - 150 €



1259 - 100 €



1256 - 30 €



1252 - 70 €



1253 - 200 €



1254 - 200 €



1257 - 35 €



1265 - 120 €



1268 - 90 €



1261 - 150 €



1263 - 200 €



1266 - 40 €



1267 - 120 €



1264 - 70 €



1269 - 80 €



1270 - 50 €



1247 - 60 €



1260 - 70 €



1273 - 200 €



1271 - 90 €



1274 - 300 €



1262 - 250 €

1229 - 150 €



1948 1238 - 100 €

1243 - 200 €



Кызы

Кызы

Адрес

1248 - 75 €

1244 - 250 €



262 - 250 €

1277 - 900 €



1285 - 200 €



1284 - 180 €



1287 - 500 €



1286 - 300 €

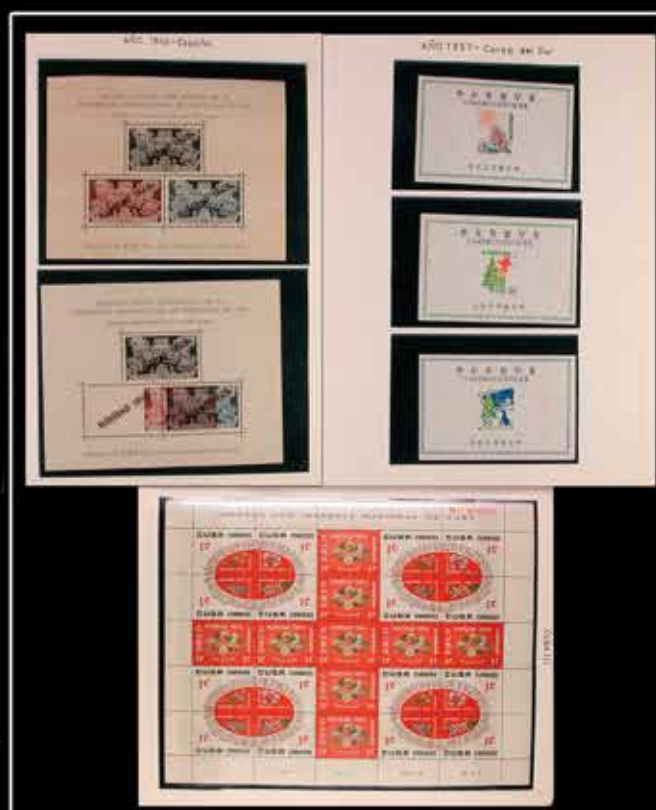

1311 - 1.400

FILATELIA LLACH

**LES INFORMAMOS QUE NUESTRAS
OFICINAS PERMANECERAN CERRADAS
DEL 10 AL 30 DE AGOSTO.**

**WE INFORM ALL CUSTOMERS AND
FRIENDS, THAT OUR OFFICE WILL BE
CLOSED FOR SUMMER HOLIDAYS
FROM AUGUST 10th TO 30th**

Catálogo de venta 1093 JULIO/AGOSTO

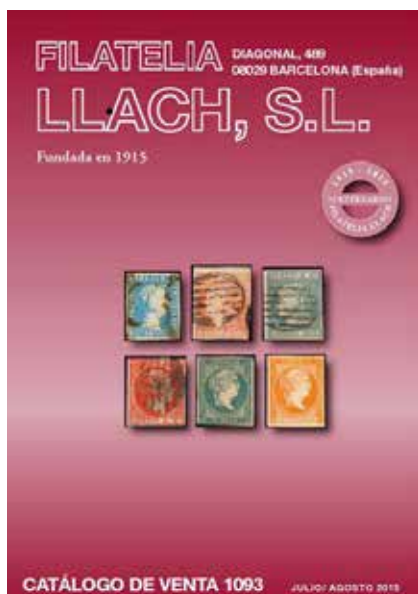

Conteniendo: **PORTUGAL Y AREA, RUSIA**
Países en orden alfabético de **JAPÓN a VENEZUELA**
Incluyendo: **LIECHTENSTEIN, MEJICO, MONACO,
NICARAGUA, NORUEGA, PTO. RICO, SIAM,
SUECIA, SUIZA, URUGUAY, etc.**
ESPAÑA Emisiones 1872-1898
ESPAÑA Emisiones 1950-2014
**ESPAÑA Guerra Civil, Viñetas Nacionalistas,
Republicanas y Políticas.**

Includes; **PORTUGAL AND AREA, RUSSIA.**
Countries in alphabetic order from **JAPAN to VENEZUELA**
Including: **LIECHTENSTEIN, MEXICO, MONACO,
NICARAGUA, NORWAY, PORTO RICO, SIAM,
SWEDEN, SWITZERLAND, URUGUAY, etc.**
SPAIN 1872-1898 and 1950-2014
**SPAIN CIVIL WAR: Nationalist, Republican
and Political Labels.**
