

SUBASTA POR CORREO MAIL AUCTION

ULTIMO DIA DE ADMISION DE ORDENES

29 DE ABRIL DE 2013

29 APRIL 2013



FILATELIA LLACH, S.L.

Fundada en 1915

CONDICIONES DE VENTA

1. El precio mínimo por el que puede adjudicarse un lote, es el que figura en la puja inicial.
2. Las órdenes deben remitirse por correo. Pueden avanzarse por teléfono, fax o E-mail, confirmando luego por carta.
3. El precio global de adjudicación incluirá en concepto de gastos accesorios un 20% adicional más los gastos de envío y/o seguro. La entrega de los artículos adjudicados se facturará con carácter general con independencia de la condición o residencia del adquirente con IVA INCLUIDO al amparo del Régimen Especial de los bienes usados, objetos de arte, antigüedades y objetos de colección.
4. El pago de los lotes adjudicados se realizará a la recepción de la factura. Si no ha sido satisficido el pago por el comprador en un plazo de treinta días después del último día de admisión de órdenes, FILATELIA LLACH, S.L., se reserva el derecho de anular la venta y disponer de los lotes y/o reclamar judicialmente la suma debida, así como los daños y perjuicios ocasionados. FILATELIA LLACH, S.L. cargará en la cuenta del comprador un interés del 1 % cada final de mes sobre el saldo deudor, más cualquier gasto que conlleve la demora.
5. Todos los sellos están garantizados como auténticos. Cualquier reclamación debe ser efectuada dentro de los 15 días posteriores a la fecha de la Subasta. Si desea obtener un certificado de autenticidad, el coste del mismo es por cuenta del comprador.
6. A igualdad de pujas se adjudicará según orden de llegada. Caso de recibir sólo una, se adjudicará en la puja inicial. Si para un mismo lote las pujas más elevadas son, por ejemplo, un lote de 1.000 €EUROS que Vd. puja 3.000 €EUROS y la más alta oferta anterior a la suya es de 1.500 €EUROS, se le adjudicará a Vd. en la puja siguiente, en este caso de 1.600 €EUROS.
7. Las pujas deberán efectuarse en €EUROS; cualquier puja en otra moneda, será transformada en €EUROS al cambio del día de la recepción de la orden. Los pagos que se realicen en cualquier otra moneda, serán convertidos a €EUROS al cambio oficial que nos abone el Banco. Si existiesen diferencias en pro o en contra, se lo señalaremos.
8. Numeración utilizada: España y Dependencias Postales: Catálogo Edifil. Países extranjeros: Catálogos Yvert et Tellier, Scott y Michel.
9. Rogamos a los clientes no habituales, nos remitan referencias comerciales o bancarias al enviar su orden.
10. Todas las órdenes que no se adaptan al cuadro de pujas impreso en esta página serán automáticamente reducidas a la puja anterior.
11. Los lotes permanecerán propiedad del vendedor hasta que el pago se haya realizado totalmente, lo que incluye el abono de cheques o cualquier otro documento.
12. FILATELIA LLACH, S.L. se reserva la facultad de agrupar a su criterio dos o más lotes de la presente Subasta así como de retirar cualquier lote.
13. El subastador es quien regula las pujas y en el caso de cualquier disputa entre compradores, su decisión final es la válida.

CUADRO DE PUJAS

De	1	a	100 €EUROS	5 €EUROS
de	101	a	200 €EUROS	10 €EUROS
de	201	a	500 €EUROS	15 €EUROS
de	501	a	1.000 €EUROS	30 €EUROS
de	1.001	a	2.000 €EUROS	50 €EUROS
de	2.001	a	5.000 €EUROS	100 €EUROS
de	5.001	a	10.000 €EUROS	200 €EUROS
de	10.001	a	20.000 €EUROS	300 €EUROS

SIGNOS Y ABREVIACIONES / SIGNS AND ABBREVIATIONS

- xx Nuevo, con goma y sin señal de fijasellos.
Unmounted
- x Nuevo, con goma y resto con señal de fijasellos.
Unused hinged with gum.
- (x) Nuevo sin goma.
Unused without gum.
- o Usado.
Used cancelled.
- ☒ Bloque de cuatro
Block of four.

- Pareja
Pair.
- ☒ Carta.
On cover.
- Frontal de carta.
On front.
- △ Fragmento.
On piece.
- CTA Serie completa.
Complete set.

- P.E. Prefilatelia Española
- R.C. Rueda Carreta
- Cat. Catálogo
Catalogue
- Cert. Certificado
Certificate
- Mat Matasello.
Cancellation
- Yv. Yvert.
- Fc Foto ampliada

SALE CONDITIONS:

1. The starting price is the lowest price at which a lot may be adjudicated.
2. Orders can be sent by post, however, it is also possible to place an order by telephone, fax or E-mail followed by your letter of confirmation.
3. The total adjudication price will include 20% extra in concept of accessory expenses, plus shipping and/or insurance. The delivery of the articles adjudicated will be invoiced generally, whatsoever the circumstances or place of residence of the purchaser, INCLUDING VAT in compliance with the Specific Regime for used goods, works of art, antiques and collector's items.
4. Payment for mail bidders is due upon receipt of invoice. If payment has not been received within 30 days after the Auction. FILATELIA LLACH, S.L. reserves the right to cancel the sale and dispose of the lots elsewhere and/or take legal proceedings in order to collect the amount due and damages and losses incurred. A change of 1% plus expenses will be charged each month on overdue payments. The buyer in default shall have no right to claim in any circumstances.
5. Each lot is sold as a genuine and in conformity with the catalogue description. Any complaint must be made within fifteen days from the day of sale. If the buyer wants submit the lot for expertisation all costs of such expertisation shall be paid by him.
6. If there are two bids of the same amount, the first one received will be accepted. If only one bid is received for one lot, the price will be starting bid. If the two highest bids for the same lot are, for example, €EUROS 3.000 for a lot with a starting price of 1.000€EUROS and the highest bid below yours is 1.500 €EUROS the lot will be adjudicated to you at 1.600€EUROS.
7. Bids must be made in €EUROS. Any bid in other currency will be changed in €EUROS. Payments have to be made in €EUROS. The amount of the payments in other currency, will be subject to the daily Bank exchange rate.
8. Catalogues: Spain and Colonies: Edifil. Other countries: Yvert et Tellier, Scott and Michel.
9. New Customers, not previously known to us, should furnish bank or trade references if they wish to receive any lots that have been adjudicated to them, prior to paying for them. Otherwise they must pay for the lots before they can be sent on to them.
10. Any bid which does not coincide with the established bidding steps, will automatically be reduced to the nearest lower step.
11. Ownership of adjudicated lots will not revert to the buyer until he has made full payment for same.
12. FILATELIA LLACH, S. L. reserves the right to group together two or more lots in this Auction and to withdraw a lot or lots from this Auction at its discretion.
13. The Auctioneer will regulate the bidding. In the event of any dispute, his decision is final.

BIDDING STEPS

From	1	to	100 €EUROS	5 €EUROS
from	101	to	200 €EUROS	10 €EUROS
from	201	to	500 €EUROS	15 €EUROS
from	501	to	1.000 €EUROS	30 €EUROS
from	1.001	to	2.000 €EUROS	50 €EUROS
from	2.001	to	5.000 €EUROS	100 €EUROS
from	5.001	to	10.000 €EUROS	200 €EUROS
from	10.001	to	20.000 €EUROS	300 €EUROS

FILATELIA LLACH, S.L. • Diagonal, 489 • 08029 BARCELONA

Teléfono 34 93 410 50 00 - Fax 34 93 419 47 28 / E-mail: fillach@filateliallach.com / www.filateliallach.com

N.I.F. / V.A.T. - ESB 08 126856

BANCOS (BARCELONA):

LA CAIXA	DEUTSCHE BANK	B.B.V.A.	BANC DE SABADELL
IBAN: ES29 2100 0918 2402 0021 5105	IBAN: ES20 0019 0027 0140 1134 4202	IBAN: ES49 0182 4370 8702 0850 5406	IBAN: ES97 0081 0105 1300 0255 4665
BIC: CAIXESBBXXX	BIC: DEUTESBB	BIC: bbvaesmm	BIC: BSABESBB
C/c 2100/0918/24/0200215105	C/c 0019/0027/01/4011344202	C/c 0182/4370/87/0208505406	C/c 0081/0105/13/0002554665

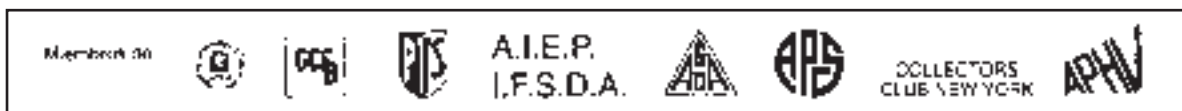

SUBASTA POR CORREO MAIL AUCTION

ULTIMO DIA DE ADMISION DE ORDENES
CLOSING DATE FOR BIDS

29 DE ABRIL DE 2013
29 APRIL 2013

**EXAMEN DE LOS LOTES
VIEWING ARRANGEMENTS**

de 9 a 13,30 y de 16 a 18,30 h.
(de lunes a jueves)

de 9 a 13,30 y de 15 a 17,30 h.
(viernes)

AHORA EN NUESTRA WEB
NUESTROS CATALOGOS DE VENTA MENSUALES
CONSULTELOS
NOW IN OUR WEB
OUR MONTHLY SALES CATALOGUES
PLEASE CONSULT
www.filatelia llach.com

FILATELIA LLACH, S.L.
Fundada en 1915

CAMBIO DE DIVISAS

RATE OF EXCHANGE RULE FOR YOUR BIDS

1 euro	US \$	1,295
1 euro	£	0,867
1 euro	SF	1,237
1 euro	YENS	124,992
1 euro	\$ CAN	1,330

THIS EXCHANGE IS FOR INFORMATION ONLY. WE WILL APPLY THE EXCHANGE ON THE PAYMENT DATE.

HAGA SUS PEDIDOS A TRAVÉS DEL TELÉFONO, FAX O E-MAIL
MAKE YOUR ORDER BY TELEPHONE, FAX OR E-MAIL

TELÉFONO: CONTESTADOR AUTOMÁTICO DE LLAMADAS.
SERVICIO PERMANENTE PARA NUESTROS CLIENTES.

Horario de oficina: de 9 a 13,30 y de 16 a 18,30 horas de lunes a jueves,
de 9 a 13,30 y de 15 a 17,30 horas viernes.

93 410 50 00 (20 líneas)

F A X

Desde España.....93 419 47 28
Desde el Extranjero.....34 93 419 47 28
Fuera de horas de oficina o días festivos, nuestro contestador automático de llamadas, acogerá su mensaje que será debidamente atendido únicamente en el número de teléfono **93 410 50 00**

E-mail: fillach@filateliallach.com

- ADMITIMOS LOTES PARA NUESTRA PRÓXIMA SUBASTA
- ESTAMOS INTERESADOS EN LA ADQUISICIÓN DE COLECCIONES DE ALTO VALOR. SOLICITE INFORMACIÓN.

SUBASTA POR CORREO MAIL AUCTION

AHORA EN NUESTRA WEB
NUESTROS CATALOGOS DE VENTA MENSUALES
CONSULTELOS
NOW IN OUR WEB
OUR MONTHLY SALES CATALOGUES
PLEASE CONSULT
www.filateliallach.com

SUMARIO

PREFILATELIA	1 a 2	FRANCIA Y AREA	835 a 904
EMISIONES 1850 - 1882	3 a 70	GRAN BRETAÑA Y AREA	905 a 1065
I REPUBLICA	71 a 78	GRECIA Y AREA	1066 a 1076
REINADO DE ALFONSO XII	79 a 94	GUATEMALA	1077 a 1079
REINADO DE ALFONSO XIII	95 a 161	HONDURAS	1080 a 1087
II REPUBLICA	162 a 226	INDIA Y AREA	1088 a 1092
ESTADO ESPAÑOL	227 a 272	IRAN	1093
II CENTENARIO	273 a 311	IRAK	1094 a 1095
ESPAÑA VARIOS	312 a 340	IRLANDA.....	1096
DIVISION AZUL	341 a 388	ISLANDIA	1097 a 1101
DEPENDENCIAS POSTALES	389 a 594	ISRAEL	1102 a 1111
ALEMANIA Y AREA	595 a 635	ITALIA Y AREA	1112 a 1149
ARGENTINA	636	LIECHTENSTEIN	1150 a 1173
AUSTRALIA Y AREA.....	637 a 675	LUXEMBURGO	1174 a 1175
AUSTRIA	676 a 683	MEXICO	1176 a 1178
BELGICA Y AREA	684 a 692	MONACO	1179 a 1205
BOLIVIA	693 a 696	NACIONES UNIDAS	1206
BRASIL	697	PERU	1207 a 1209
CANADA	698	PORTUGAL Y AREA	1210 a 1221
CHECOESLOVAQUIA	699	RUMANIA	1222 a 1223
CHINA	700 a 709	RUSIA Y AREA.....	1224 a 1232
COLOMBIA	710 a 717	SIAM	1233 a 1234
COREA DEL SUR	718 a 719	SUECIA	1235 a 1246
COSTA RICA	720 a 723	SUIZA	1247 a 1253
DINAMARCA Y AREA.....	724 a 730	TURQUIA	1254
ECUADOR	731 a 814	URUGUAY	1255 a 1257
EGIPTO	815 a 816	VENEZUELA	1258 a 1265
ESTADOS UNIDOS Y AREA.....	817 a 832	VIETNAM NORTE	1266
ETIOPIA	833 a 834	LOTES Y COLECCIONES	1267



4 - 100 €



27 - 1.200 €



57 - 450 €



80 - 300 €



117 - 200 €



118 - 90 €



436 - 450 €



8 - 200 €



10 - 300 €



83 - 1.400 €



121 - 500 €



122 - 750 €



9 - 125 €



20 - 425 €



25 - 450 €



32 - 300 €



72 - 500 €



59 - 900 €



75 - 400 €



101 - 600 €



84 - 1.750 €



138 - 1.000 €



198 - 500 €



199 - 3.000 €



164 - 600 €



275 - 2.900 €



208 - 1.400 €



210 - 1.000 €



209 - 1.000 €



223 - 400 €



269 - 250 €



276 - 2.600 €



277 - 1.200 €



341 - 100 €



381 - 150 €



379 - 175 €



396 - 300 €



405 - 400 €



424 - 200 €



430 - 500 €



439 - 500 €



440 - 400 €



446 - 400 €



489 - 200 €



503 - 260 €



452 - 500 €



478A - 500 €

523A - 150 €



470 - 250 €



455 - 700 €



456 - 600 €



459 - 1.600 €



523F - 150 €



621 - 500 €



679 - 450 €



714 - 500 €



557 - 400 €



580 - 900 €



581 - 600 €



595 - 600 €



640 - 400 €



641 - 400 €



645 - 900 €



646 - 1.500 €



654 - 350 €



662 - 600 €



667 - 350 €



694 - 1.200 €



704 - 125 €



858 - 400 €



884 - 600 €



724 - 300 €



829 - 600 €



833 - 550 €



837 - 700 €



756 - 350 €



834 - 1.100 €



767 - 1.200 €



1041 - 750 €



1207 - 400 €



1133 - 1.500 €



742 - 300 €



1176 - 675 €



1177 - 1.300 €



1050 - 400 €



1055 - 300 €



1125 - 1.750 €



1185 - 900 €



944 - 2.500 €



842 - 500 €



1112 - 750 €



1255 - 275 €



952 - 4.500 €



1216 - 500 €



956 - 450 €



1217 - 500 €

1-90€

A. S. Lorenzo et al.
 Calle de San Vicente del Corral
 No. 10
 MADRID
 Calle de San Vicente del Corral

5-30€

 Calle de San Vicente del Corral
 No. 10

6-20€

 Calle de San Vicente del Corral
 No. 10

7-30€

 Calle de San Vicente del Corral
 No. 10

15-70€

 Calle de San Vicente del Corral
 No. 10

14-30€

 Calle de San Vicente del Corral
 No. 10

2-75€

AL SEÑOR DON JUAN DE LOS RIOS Y CAJALAN
 Calle de San Vicente del Corral
 No. 10

Sevilla, a 10 de Mayo de 1878

Señor Don Juan de los Rios y Cajalan

Señor Don Juan de los Rios y Cajalan

Señor Don Juan de los Rios y Cajalan

Señor Don Juan de los Rios y Cajalan

Señor Don Juan de los Rios y Cajalan

Señor Don Juan de los Rios y Cajalan

Señor Don Juan de los Rios y Cajalan

Señor Don Juan de los Rios y Cajalan

Señor Don Juan de los Rios y Cajalan

Señor Don Juan de los Rios y Cajalan

Miguel de Almagro

17-120€

 Calle de San Vicente del Corral
 No. 10

18-150€

 Calle de San Vicente del Corral
 No. 10

19-100€

 Calle de San Vicente del Corral
 No. 10

35-120€



 Calle de San Vicente del Corral
 No. 10

41-60€

 Calle de San Vicente del Corral
 No. 10

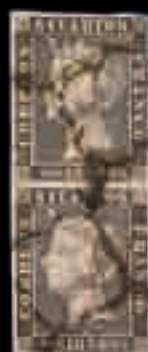

3 - 30 €



11 - 40 €



12 - 45 €



13 - 25 €



16 - 60 €

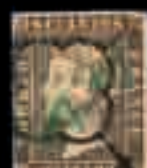

21 - 175 €



22 - 75 €

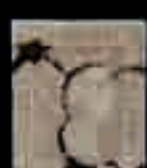

23 - 125 €



24 - 125 €



26 - 450 €

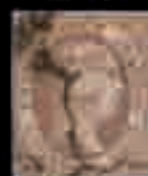

28 - 60 €



29 - 60 €



30 - 200 €

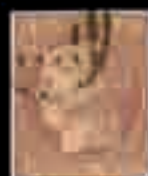

31 - 40 €



33 - 60 €



34 - 40 €



36 - 200 €



37 - 120 €



38 - 75 €



39 - 160 €



40 - 125 €



45 - 90 €

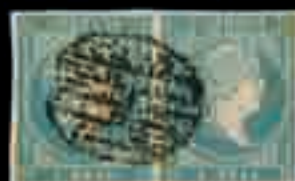

43 - 200 €



46 - 125 €



47 - 60 €



48 - 250 €



49 - 100 €



50 - 150 €



51 - 250 €



52 - 40 €



53 - 75 €



54 - 100 €



55 - 75 €



56 - 100 €



58 - 90 €



62 - 70 €



68 - 75 €



69 - 150 €



70 - 120 €



73 - 170 €



76 - 60 €



77 - 70 €



78 - 80 €



79 - 200 €



81 - 70 €



86 - 300 €

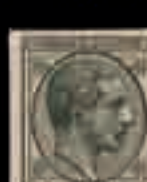

87 - 35 €



88 - 225 €



92 - 225 €

42 - 200 €

M. Pichot, alloué
Sr Miguel

60 - 50 €

Destinataire sans valeur
C. D.
Sr. Antonio Ferraz e hijo
del Com.
V.
Vilagosa

44 - 150 €

Miguel

63 - 200 €

N

66 - 75 €

William - Ferraz

Destinataire sans valeur
Sr. Antonio Ferraz e hijo
del Com.
Vilagosa

61 - 70 €

84 - 300 €

M. de la...
M. de la...
M. de la...

M. Cousin le Juge
d'Instruction du Tribunal de
1re Instance

71 - 115 €

Monte-Carrouge à Toulouse

65 - 100 €

M. de la...
M. de la...
M. de la...

67 - 75 €

M. de la...
M. de la...
M. de la...

74 - 800 €

M. de la...
M. de la...
M. de la...



82 - 210 €



93 - 250 €



94 - 85 €



96 - 60 €



97 - 75 €



98 - 150 €



99 - 300 €



100 - 225 €



103 - 400 €



103 - 400 €



103 - 400 €



105 - 75 €



106 - 150 €



107 - 60 €



108 - 400 €



120 - 50 €



109 - 150 €



111 - 60 €



113 - 150 €



112 - 200 €



123 - 200 €



128 - 50 €



129 - 60 €



124 - 250 €



125 - 150 €



126 - 50 €



127 - 400 €



131 - 70 €



130 - 75 €



132 - 450 €



133 - 175 €



134 - 100 €



135 - 50 €

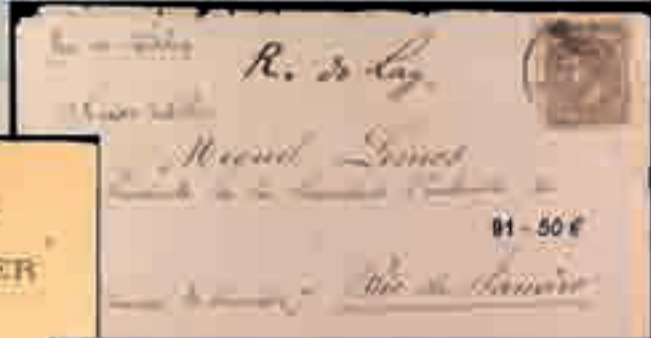





136 - 100 €



137 - 45 €



140 - 75 €



142 - 120 €



139 - 300 €



144 - 60 €



147 - 90 €



150 - 35 €



155 - 100 €



145 - 40 €



148 - 125 €



148 - 50 €



149 - 50 €



160 - 80 €



161 - 30 €



162 - 125 €



151 - 75 €



183 - 50 €



174 - 200 €



175 - 75 €



167 - 150 €



153 - 140 €



154 - 20 €



165 - 70 €



168 - 45 €



156 - 70 €



157 - 100 €



158 - 200 €



159 - 100 €



170 - 475 €



169 - 500 €



171 - 100 €



173 - 275 €



185 - 40 €



176 - 140 €



177 - 100 €



179 - 325 €



180 - 75 €



181 - 50 €



183 - 225 €



184 - 60 €



191 - 120 €



193 - 60 €



186 - 30 €



187 - 75 €



189 - 275 €



190 - 150 €



219 - 75 €



196 - 400 €



197 - 150 €



201 - 400 €



220 - 30 €



202 - 150 €



203 - 300 €



205 - 150 €



192 - 75 €



194 - 100 €



226 - 225 €



227 - 400 €



228 - 300 €



206 - 250 €



207 - 60 €



211 - 350 €



224 - 25 €



212 - 250 €



214 - 60 €



215 - 150 €



213 - 300 €



221 - 20 €



222 - 300 €



218 - 150 €



225 - 40 €



231 - 80 €



232 - 250 €



233 - 150 €



234 - 100 €



235 - 35 €



247 - 75 €



258 - 100 €



301 - 75 €



302 - 90 €



309 - 50 €





307 - 150 €

308 - 60 €



311 - 200 €





229 - 150 €



230 - 60 €



240 - 150 €



241 - 125 €



248 - 100 €



253 - 175 €



254 - 90 €



237 - 30 €



245 - 120 €



259 - 125 €



260 - 60 €



255 - 400 €



256 - 50 €



268 - 225 €



268 - 70 €



257 - 100 €



281 - 75 €



262 - 125 €



263 - 200 €



264 - 60 €



285 - 100 €



270 - 170 €



271 - 100 €



278 - 225 €



279 - 75 €



281 - 350 €



283 - 200 €



284 - 200 €



285 - 125 €

238 - 675 €



ESPAÑA - 1900 - 1000000

239 - 400 €



ESPAÑA - 1900 - 1000000

243 - 65 €



ESPAÑA - 1900 - 1000000

296 - 50 €



Exposicion Mundial de Filatelia
World Stamp Exposition



348 - 25 €

297 - 100 €



310 - 50 €



110 ANIVERSARIO PRIMER SELLO ESPAÑOL



273 - 250 €



274 - 210 €



287 - 400 €



288 - 200 €



289 - 200 €



290 - 125 €



282 - 300 €



286 - 40 €



293 - 50 €



299 - 70 €



300 - 90 €



294 - 50 €



295 - 50 €



298 - 30 €



305 - 85 €



319 - 40 €



303 - 30 €



304 - 100 €



306 - 50 €



327 - 100 €



328 - 125 €



313 - 125 €



314 - 45 €



315 - 90 €



320 - 240 €



321 - 70 €



312 - 175 €



322 - 250 €



326 - 75 €



323 - 200 €



324 - 200 €



389 - 50 €



390 - 225 €



391 - 250 €



392 - 60 €



393 - 60 €



394 - 120 €



395 - 150 €



397 - 35 €



398 - 60 €



399 - 60 €



400 - 20 €



402 - 120 €



404 - 200 €



409 - 40 €



410 - 40 €



406 - 120 €



407 - 200 €



408 - 225 €



411 - 120 €



415 - 40 €



416 - 150 €



417 - 150 €



418 - 50 €



419 - 90 €



420 - 50 €



421 - 100 €



422 - 75 €



423 - 80 €







BÜROKARTEN FELDPPOST

A la Srta. Pilar Candelas
Calatrava 13 - 7^a

VALENCIA

Espana - España

365 - 35 €



BÜROKARTEN FELDPPOST

A la Srta. Dolores Iglesias

Calatrava 13 - 7^a

VALENCIA

Espana - España

366 - 30 €



098881

368 - 30 €

A la Srta. Dolores Iglesias
Calatrava 13 - 7^a

VALENCIA

Espana - España

BÜROKARTEN

A la Srta. María Teresa Ferrer

Calatrava 13

VALENCIA

Espana - España

374 - 40 €



BÜROKARTEN

A la Srta. Dolores Iglesias

Calatrava 13 - 7^a

VALENCIA

Espana - España

371 - 35 €



370 - 70 €

Hoja de Campaña

DIVISION ESPAÑOLA DE VOLUNTARIOS

GRAN EXITO ALEMÁN EN EL NORTE DE AFRICA

Los soldados españoles... HIRANCO A LA GUERRA

ESPAÑOL

BÜROKARTEN

A la Srta. Dolores Iglesias
Calatrava 13 - 7^a

373 - 30 €

A la Srta. Dolores Iglesias



Feldpost



No.

A la Srta. Dolores Iglesias
Calatrava 13 - 7^a

VALENCIA

Espana - España

098881



383 - 30 €

INGLATERRA

viva del capital

El desarrollo de la industria de una nación de 1919 a 1929, en un momento de gran prosperidad, se ilustra en el mapa de la Gran Bretaña. Los datos estadísticos y los gráficos muestran el crecimiento de la producción industrial y el aumento de la riqueza nacional. El mapa muestra la Gran Bretaña y sus territorios ultramarinos, con una línea roja que indica el crecimiento de la producción industrial.

1913 1929

Superávit Déficit

1925 1926 1927 1928 1929

386 - 30 €

La LIBRA destronada

£

387 - 30 €

¡CAÑONES en lugar de MANTEQUILLA!

Fig. La mantquilla bajo la protección de las cañones

1913	1929
...	...

LA CAPACIDAD DE INGLATERRA PARA FINANZAR LA GUERRA.

LA REALIDAD

388 - 30 €

LA PROPAGANDA

FINANZAR LA GUERRA

LA CAPACIDAD DE INGLATERRA PARA

444 - 160 €

451 - 175 €

465 - 60 €

SEPA

Encuella Gueles

472 - 60 €

UNION POSTAL UNIVERSAL

ESPAÑA



412 - 50 €



413 - 110 €



414 - 50 €



457 - 400 €



523B - 150 €



425 - 75 €



426 - 40 €



427 - 100 €



428 - 70 €



429 - 225 €



431 - 225 €



432 - 200 €



433 - 70 €



434 - 50 €



435 - 150 €



437 - 125 €



438 - 100 €



441 - 60 €



442 - 275 €



443 - 225 €



445 - 140 €



447 - 30 €



448 - 100 €



450 - 60 €



453 - 65 €



454 - 110 €



460 - 375 €



461 - 100 €



462 - 50 €



449 - 150 €



466 - 500 €



458 - 225 €



467 - 45 €



468 - 35 €



473 - 35 €



463 - 60 €



464 - 40 €



474 - 40 €



477 - 50 €



478 - 60 €



471 - 250 €



475 - 425 €



476 - 40 €



482 - 120 €



479 - 150 €



485 - 35 €



483 - 40 €



491 - 125 €



486 - 40 €



501 - 50 €



480 - 45 €



481 - 45 €



484 - 40 €



487 - 80 €



488 - 70 €



490 - 180 €



493 - 100 €



494 - 75 €



495 - 80 €



496 - 75 €



497 - 75 €



498 - 100 €



499 - 70 €



500 - 60 €



502 - 150 €



506 - 120 €



521 - 175 €



507 - 60 €



508 - 60 €



509 - 50 €



510 - 60 €



511 - 75 €



512 - 150 €



515 - 125 €



522 - 75 €



523 - 100 €



533 - 120 €



534 - 100 €



538 - 55 €



539 - 190 €



540 - 150 €



541 - 140 €



542 - 120 €



543 - 35 €



544 - 75 €



545 - 75 €



546 - 75 €



547 - 260 €



548 - 35 €



549 - 35 €



551 - 65 €



552 - 70 €



553 - 25 €



554 - 30 €

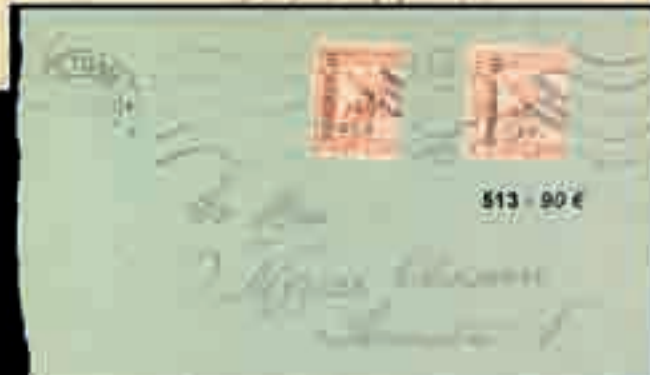



523C - 150 €



523D - 150 €



523E - 150 €



525 - 125 €



529 - 70 €



537 - 75 €



532 - 175 €



530 - 90 €



535 - 40 €



538 - 75 €



550 - 175 €



555 - 50 €



556 - 40 €



558 - 75 €



559 - 70 €



568 - 25 €



560 - 70 €



562 - 20 €



577 - 70 €



578 - 110 €



579 - 65 €



582 - 275 €



588 - 200 €



561 - 75 €



563 - 15 €



564 - 50 €



565 - 20 €



566 - 20 €



567 - 35 €



569 - 30 €



570 - 15 €



571 - 200 €



592 - 40 €



594 - 300 €







583 - 150 €

584 - 70 €

585 - 100 €

586 - 75 €

587 - 70 €

591 - 65 €

593 - 75 €



589 - 200 €

596 - 45 €

597 - 80 €

599 - 110 €



598 - 50 €

602 - 50 €

603 - 50 €

606 - 90 €

607 - 250 €

608 - 100 €



600 - 200 €

604 - 200 €

605 - 100 €

617 - 100 €

618 - 55 €

624 - 90 €



609 - 275 €

611 - 40 €

612 - 50 €

614 - 40 €

637 - 90 €



626 - 100 €

628 - 400 €

629 - 300 €

630 - 250 €

631 - 275 €



632 - 180 €

633 - 300 €

635 - 100 €

698 - 45 €

699 - 90 €



616 - 150 €



622 - 400 €



677 - 150 €



678 - 55 €



638 - 100 €



639 - 190 €



642 - 275 €



643 - 225 €



644 - 50 €



647 - 250 €



648 - 130 €



649 - 200 €



650 - 90 €



652 - 100 €



653 - 190 €



655 - 180 €



651 - 75 €



656 - 110 €



657 - 75 €



658 - 40 €



675 - 150 €



661 - 200 €



663 - 200 €



664 - 100 €



665 - 150 €



666 - 50 €



668 - 50 €

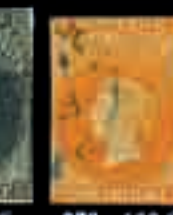

669 - 65 €

670 - 100 €



671 - 200 €



672 - 200 €



673 - 180 €



674 - 100 €



683 - 275 €



686 - 65 €



687 - 60 €



691 - 45 €



692 - 60 €



693 - 200 €



695 - 130 €



697 - 40 €



636 - 200 €



720 - 120 €



659 - 80 €



690 - 50 €



680 - 75 €



718 - 75 €



734 - 25 €



725 - 60 €



731 - 100 €



732 - 40 €



676 - 225 €



688 - 500 €



689 - 50 €



696 - 150 €



680 - 50 €



681 - 35 €



682 - 125 €



685 - 75 €



700 - 70 €



701 - 100 €



702 - 70 €



703 - 200 €



707 - 100 €



717 - 60 €



705 - 75 €



706 - 175 €



708 - 60 €



729 - 90 €



709 - 40 €



710 - 60 €



711 - 40 €



712 - 40 €



713 - 60 €



715 - 40 €



716 - 50 €



721 - 50 €



722 - 30 €



726 - 90 €



727 - 175 €



728 - 140 €



730 - 60 €



718 - 75 €



723 - 60 €



813 - 600 €



814 - 400 €



815 - 90 €



816 - 50 €



820 - 150 €



821 - 150 €



822 - 175 €



823 - 50 €



817 - 200 €



824 - 250 €



825 - 60 €



826 - 250 €



827 - 120 €



828 - 900 €



830 - 90 €



831 - 600 €



832 - 140 €



835 - 140 €



836 - 70 €



843 - 80 €



849 - 80 €



845 - 300 €



847 - 50 €



848 - 200 €



850 - 150 €



851 - 75 €



854 - 500 €



855 - 90 €



860 - 150 €



861 - 250 €



856 - 125 €



857 - 125 €



864 - 200 €



865 - 50 €

736 - 35 €

ALAVNA
FRANKIA

739 - 25 €

ASSICURAZIONE
MEMO

FRANCA

738 - 40 €

745 - 120 €



743 - 15 €

741 - 30 €

FRANCA

747 - 40 €

FRANCA

748 - 30 €

744 - 25 €



761 - 25 €

14 f

765 - 25 €

762 - 25 €

REPUBBLICA DI GEORGIA

POSTA DEL REGNO

783 - 25 €

765 - 25 €

789 - 25 €

789 - 25 €

788 - 20 €

799 - 25 €

736 - 150 €



Handwritten address in cursive script, including 'M. de la Cour...' and 'Paris'.

737 - 100 €

3 1/2 of 1814

M. de la Cour...



Villeneuve

746 - 90 €

Handwritten text, including 'Paris' and '1814'.

Handwritten text, including 'Paris' and '1814'.

740 - 75 €

745 - 120 €

Criminelle

Handwritten address in cursive script.



Villeneuve

748 - 35 €

Handwritten text, including 'Paris' and '1814'.



751 - 75 €



Handwritten text, including 'Paris' and '1814'.

752 - 30 €



Handwritten text.

Handwritten text, including 'Paris' and '1814'.



750 - 75 €

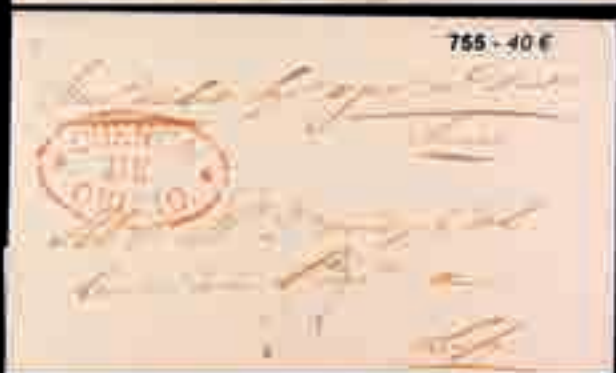

765 - 40 €

Handwritten text in French, including "Monsieur le Comte de..."

FRANCE

769 - 120 €

FRANÇOIS
FRANCE

Handwritten signature

766 - 40 €

Handwritten text in French, including "Monsieur le Comte de..."

770 - 75 €

GUAYACUM
DENE
Handwritten text in French, including "Monsieur le Comte de..."

777 - 150 €

Handwritten text in French, including "Monsieur le Comte de..."



771 - 75 €

GUAYACUM
DENE
Handwritten text in French, including "Monsieur le Comte de..."

YVES
FRANCE

778 - 40 €

Handwritten text in French, including "Monsieur le Comte de..."

GUAYACUM
FRANCE

772 - 45 €

Handwritten text in French, including "Monsieur le Comte de..."

776 - 50 €

Handwritten text in French, including "Monsieur le Comte de..."



FRANCE



775 - 50 €

Handwritten text in French, including "Monsieur le Comte de..."

Handwritten text in cursive script, possibly a letter or document fragment.

780 - 30 €

Handwritten text in cursive script, including a signature and a date.

782 - 35 €

Handwritten text in cursive script, including a signature and a date.

790 - 35 €

Handwritten text in cursive script, including a signature and a date.

788 - 90 €

Handwritten text in cursive script, including a signature and a date.

796 - 30 €

Handwritten text in cursive script, including a signature and a date.

793 - 50 €

Handwritten text in cursive script, including a signature and a date.

800 - 30 €

Handwritten text in cursive script, including a signature and a date.

794 - 50 €

Handwritten text in cursive script, including a signature and a date.

797 - 40 €

801 - 40 €

San Francisco
San Francisco

802 - 35 €

San Francisco
San Francisco

804 - 50 €

16¢
San Francisco
San Francisco

805 - 60 €

San Francisco
San Francisco
San Francisco

806 - 40 €

San Francisco
San Francisco

807 - 40 €

San Francisco
San Francisco

809 - 45 €

San Francisco
San Francisco

808 - 50 €

San Francisco
San Francisco

812 - 75 €

San Francisco
San Francisco

810 - 125 €

San Francisco
San Francisco

811 - 50 €

Handwritten cursive text, possibly a letter or postcard.

POST OFFICE



POSTAGE WILL BE PAID BY ADDRESSEE



819 - 150 €

USE TO THE

Handwritten address: American Exchange, 15 Boulevard Cap...



818 - 35 €

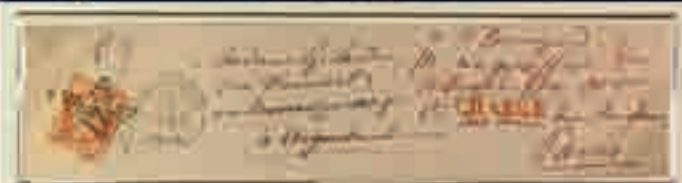

838 - 150 €



Small printed text at the bottom of the envelope.



840 - 60 €

Handwritten address: Monsieur L. H. Siffert, Madrid



839 - 30 €

Handwritten address: Monsieur L. Siffert



841 - 30 €



844 - 150 €

Handwritten address: M. Couloise



846 - 110 €



821 - 120 €

852 - 100 €



ON HER BRITANNIC MAJESTY'S SERVICE

906 - 90 €

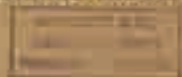

BRISTOL 20.11.18

Handwritten address in cursive script, including 'London'.

Handwritten address in cursive script, including 'London'.

946 - 175 €

Handwritten address in cursive script, including 'London'.

946 - 300 €

Handwritten name 'Parker' in cursive script.

Ex-859 - 50 €



893 - 300 €



947 - 200 €

Handwritten address in cursive script, including 'London'.

948 - 120 €

Handwritten address in cursive script, including 'London'.



862 - 150 €



863 - 180 €



873 - 75 €



875 - 90 €



876 - 80 €



877 - 100 €



866 - 100 €



867 - 40 €



869 - 65 €



870 - 350 €



868 - 45 €



871 - 65 €



872 - 75 €



874 - 90 €



878 - 160 €



880 - 100 €



881 - 200 €



883 - 75 €



884 - 50 €



885 - 90 €



886 - 90 €



882 - 100 €



887 - 120 €



888 - 90 €



889 - 80 €



891 - 90 €



894 - 270 €



896 - 150 €



897 - 60 €



898 - 60 €



890 - 80 €



895 - 50 €



899 - 90 €



892 - 60 €



901 - 200 €



904 - 60 €



908 - 100 €



900 - 75 €



902 - 35 €



903 - 75 €



905 - 200 €



910 - 125 €



911 - 100 €



914 - 75 €



915 - 100 €



902 - 35 €



903 - 75 €



907 - 120 €



918 - 125 €



920 - 75 €



909 - 50 €



912 - 70 €



922 - 75 €



923 - 60 €



924 - 50 €



928 - 50 €



1/2d.



2d.



4d.



8d.

913 - 150 €



916 - 275 €



932 - 40 €



917 - 60 €



919 - 60 €



931 - 50 €



933 - 40 €



926 - 45 €



927 - 50 €



929 - 40 €



930 - 35 €



934 - 60 €



985 - 120 €



925 - 85 €



974 - 200 €



977 - 65 €



997 - 60 €



1015 - 30 €



1035 - 40 €



933 - 40 €



935 - 50 €



936 - 75 €



937 - 65 €



939 - 50 €



940 - 35 €



938 - 100 €



941 - 40 €



942 - 40 €



973 - 200 €



978 - 100 €



975 - 90 €



976 - 150 €



979 - 60 €



980 - 125 €



981 - 40 €



982 - 110 €



983 - 100 €



984 - 60 €



988 - 35 €



989 - 40 €



990 - 25 €



991 - 90 €



992 - 60 €



993 - 60 €



994 - 30 €



995 - 75 €



998 - 40 €



999 - 40 €



1000 - 40 €



1001 - 60 €



986 - 45 €



996 - 50 €



1003 - 55 €



1006 - 100 €



1016 - 130 €



1021 - 75 €



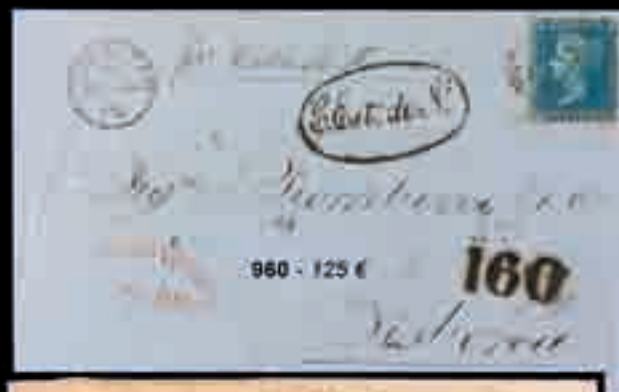





1002 - 50 € 1004 - 50 € 1005 - 60 € 1007 - 50 € 1008 - 25 € 1009 - 20 € 1019 - 80 € 1020 - 70 €



1010 - 55 € 1011 - 30 € 1012 - 40 € 1013 - 120 € 1014 - 80 €



1017 - 100 € 1022 - 150 € 1023 - 45 € 1025 - 150 € 1026 - 50 €



1024 - 45 € 1027 - 225 € 1029 - 125 € 1031 - 50 € 1032 - 75 € 1033 - 60 € 1038 - 80 €



1034 - 70 € 1036 - 40 € 1037 - 45 € 1040 - 40 € 1048 - 100 €



1039 - 60 € 1042 - 80 € 1043 - 50 € 1044 - 40 € 1045 - 60 € 1046 - 40 € 1047 - 60 € 1049 - 80 €



1060 - 90 € 1062 - 60 € 1063 - 40 € 1064 - 60 € 1094 - 55 € 1115 - 90 €



1052 - 120 €



1053 - 90 €



1054 - 250 €



1056 - 70 €



1057 - 30 €



1058 - 75 €



1059 - 60 €



1061 - 35 €



1065 - 120 €



1069 - 100 €



1068 - 100 €



1070 - 90 €



1073 - 60 €



1088 - 100 €



1071 - 160 €



1072 - 150 €

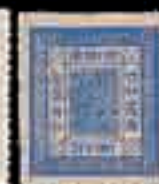

1089 - 120 €



1090 - 150 €



1095 - 50 €



1074 - 75 €



1075 - 55 €



1081 - 175 €



1082 - 50 €



1086 - 225 €



1091 - 50 €



1092 - 50 €



1093 - 50 €



1101 - 450 €



1118 - 65 €



1097 - 75 €



1098 - 150 €



1099 - 55 €



1113 - 50 €



1114 - 200 €

1076 - 75 €

Handwritten text in cursive script, possibly a letter or document.

1077 - 125 €

Handwritten text in cursive script, possibly a letter or document.

1078 - 75 €

Handwritten text in cursive script, possibly a letter or document.

1079 - 150 €

*Al Srmo señor
Obispo Gobernador
Intendente y
Comisario*

1080 - 100 €

INAYA

1085 - 80 €



1084 - 40 €



1086 - 80 €



1100 - 80 €



1087 - 60 €



OPENED BY

1096 - 70 €



1110 - 125 €



1170 - 850 €



1172 - 120 €



1171 - 600 €



1222 - 40 €



Stenwagne
Nom B St Bengt's
Cologne
Johannstraße 103.

1178 - 120 €

1203 - 150 €



1202 - 170 €





1102 - 2.000 €



1104 - 300 €



1105 - 50 €



1106 - 225 €



1103 - 150 €



1119 - 100 €



1111 - 50 €



1128 - 120 €



1107 - 125 €



1127 - 60 €



1108 - 50 €



1116 - 150 €



1117 - 50 €



1134 - 500 €



1109 - 180 €



1121 - 150 €



1122 - 250 €



1124 - 200 €



1137 - 80 €



1131 - 50 €



1132 - 125 €



1138 - 200 €



1145 - 85 €



1123 - 150 €

1130 - 65 €



1129 - 125 €

1135 - 300 €

1136 - 200 €

1140 - 150 €

1147 - 100 €



1138 - 70 €

1143 - 45 €

1146 - 75 €

1153 - 110 €

1156 - 300 €



1144 - 75 €

1149 - 120 €

1150 - 200 €

1155 - 175 €

1157 - 65 €



1151 - 200 €

1154 - 425 €

1160 - 40 €



1152 - 300 €

1169 - 55 €

1173 - 120 €

1174 - 750 €



1180 - 100 €

1181 - 100 €

1182 - 80 €

1183 - 200 €

1184 - 200 €

1186 - 525 €

1187 - 250 €

1188 - 90 €



1158 - 400 €



1159 - 175 €



1163 - 60 €



1175 - 100 €



1161 - 70 €



1162 - 350 €



1167 - 70 €



1165 - 175 €



1166 - 120 €



1168 - 60 €



1164 - 150 €



1178 - 225 €



1192 - 30 €



1194 - 90 €



1197 - 80 €



1198 - 150 €



1189 - 150 €



1190 - 60 €



1191 - 300 €



1204 - 100 €



1200 - 150 €



1209 - 75 €



1215 - 40 €



1219 - 150 €



1221 - 40 €



1193 - 170 €



1195 - 50 €



1196 - 70 €



1205 - 190 €



1245 - 120 €



1208 - 100 €



1210 - 500 €



1218 - 100 €



1224 - 60 €



1225 - 140 €



1226 - 90 €



1230 - 75 €



1241 - 75 €



1243 - 400 €



1244 - 200 €



1261 - 75 €



1227 - 120 €



1228 - 60 €



1231 - 75 €



1235 - 120 €



1236 - 70 €



1233 - 50 €



1234 - 60 €



1258 - 40 €



1259 - 175 €



1260 - 80 €



1265 - 150 €



1237 - 100 €



1238 - 100 €



1239 - 200 €



1240 - 170 €



1242 - 100 €



1247 - 100 €



1248 - 50 €



1249 - 60 €



1250 - 175 €



1252 - 150 €



1256 - 30 €



1257 - 90 €

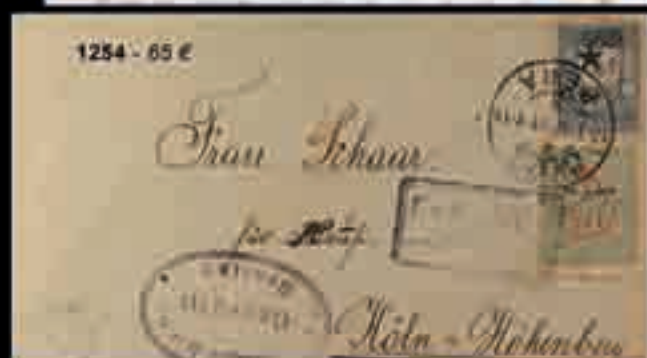



1255 - 75 €



1264 - 60 €

1251 - 140 €



1256 - 30 €



1265 - 150 €



1262 - 100 €



1263 - 70 €



1266 - 80 €



Ex-1267 - 500 €

PREFILATELIA

F	1	☒	INDIAS. P.E. 1. Envuelta sin fechar, a CARTAGENA DE INDIAS (Colombia). Marca YNDIAS en negro probablemente de CUBA. Preciosa.	90
F	2	☒	INDIAS. 1815. TARIFAS POSTALES para las provincias del Nuevo Reyno de Granada e Islas de Barlovento. Muy buena conservación.	75

EMISIONES 1850-1882

EMISION 1850

F	3	o	1 (2). 6 Cuartos negro. Tipo I, pareja, matasello araña. Adelgazado. Precioso.	30
Fc	4	o	1. 6 Cuartos negro. Tipo I, matasello araña en color VERDE. Conservación normal. Precioso y raro. Cert. SORO.	100
F	5	☒	1. 2.May.1850. A MERIDA. 6 c. tipo I (margen izquierdo justo), matasello araña y fechador BADAJOZ. ...	30
F	6	☒	1. 15.Mar.1850. A MERIDA. 6 c. Tipo I, matasello araña y fechador CACERES. Margen inferior algo recortado.	20
F	7	☒	1. 12.May.1850. A MADRID. 6 c. Tipo I, matasello araña y fechador SALAMANCA.	30
Fc	8	☒	1. 1850. ARANJUEZ a ALMAGRO. 6 c. negro Pl. I. Matasello fechador ARANJUEZ y posiblemente una "A" en rojo de origen indeterminado. Defecto en esquina. Rara. Cert. COMEX.	200
Fc	9	o	1. 6 Cuartos negro. Pl. I. Matasello prefilatélico CAZERES en negro. Precioso. Márgenes justos.	125
Fc	10	☒	1. 6.Abril.1850. PORTOSIN a SANTIAGO. 6 c. Tipo I, matasello araña y GALICIA/NOYA en verde en tránsito. Preciosa y muy rara.	300
F	11	o	1A (2). 6 Cuartos negro. Pareja vertical, matasello araña. Preciosa.	40
F	12	o	1A (3). 6 Cuartos negro. Tipo II. TIRA DE TRES, matasello araña. Márgenes justos y un sello adelgazado.	45
F	13	Δ	1A. 6 Cuartos negro. Tipo II, matasello araña y fechador MADRID.	25
F	14	☒	1A. 3.Junio.1850. A ALICANTE. 6 c. Tipo II, matasello araña y fechador OCAÑA. Doble de archivo que no afecta al sello.	30
F	15	☒	1A (2). 27.Abril.1850. A BARCELONA. 6 c.(2) tipo II, matasello araña y fechador MADRID poco legible.	70
F	16	Δ	1A. 6 Cuartos negro. Tipo II, matasello araña en AZUL. Precioso.	60
F	17	☒	1A. 20.Mayo.1850. A MADRID. 6 c. Tipo II, matasello araña en azul y fechador TRUJILLO. LUJO. ...	120
F	18	□	1A. 4.Oct.1850. ARES a ARZUA. 6 c. negro. Tipo II, matasello araña. Frontal con marcas GALICIA ARES en rojo y fechador BETANZOS en tránsito. Precioso.	150
F	19	☒	1A. 30.Sept.1850. FINISTERRE a RIBADEO. 6 c. negro. Tipo II, matasello araña y marca en tránsito CORCUBION/GALICIA en rojo. Preciosa. Doble de archivo que afecta al sello.	100
Fc	20	o	1A. 6 Cuartos negro. Marca prefilatélica de GALICIA NOYA en verde azulado. Rara. Cert. GRAUS. .	425
F	21	o	1A. 6 Cuartos negro. Tipo II, matasello araña y GALICIA/MOYA en verde. Precioso y raro.	175
F	22	o	1A. 6 Cuartos negro. Matasello 11 de SEVILLA. LUJO.	75
F	23	o	2. 12 Cuartos lila. Fino matasellos araña. Buenos márgenes. Cat. 400 €.	125
F	24	o	2. 12 Cuartos lila. Matasello araña roja. Espléndido pese a leve punto claro. Cat. 890 €.	125
Fc	25	*	3. 5 Reales rojo. Buen color. Leve adelgazamiento en el margen izquierdo. Raro en nuevo. Cert. COMEX. Cat. 3.500 €.	450
F	26	o	4. 6 Reales azul. Matasello araña negra. Márgenes completos. Cert. COMEX. Cat. 1.125 €.	450
Fc	27	o	5. 10 Reales verde. Amplios márgenes. Fino matasello y buen color. LUJO. Cert. CEM. Cat. 3.200 €. ...	1,200

EMISION 1851

F	28	o	7. 12 Cuartos violeta. Buen ejemplar. Cat. 255 €.	60
F	29	o	9. 5 Reales rosa. Un margen justo. Cat. 370 €.	60
F	30	o	11. 10 Reales verde. Grandes márgenes. Muy buen ejemplar. Cert. COMEX. Cat. 710 €.	200

EMISION 1852

F	31	o	13. 12 Cuartos lila. Un margen justo, pero completo. Cat. 200 €.	40
Fc	32	o	16. 6 Reales azul. Color intenso y buenos márgenes. LUJO. Cert. COMEX. Cat. 715 €.	300

EMISION 1853

F	33	o	18. 12 Cuartos violeta . Grandes márgenes. Muy buen ejemplar. Cat. 168 €.	60
F	34	o	18. 12 Cuartos violeta . Margen superior justo. Buen ejemplar. Cat. 168 €.	40

EMISION 1854. 1 de Enero

F	35	☒	24. 1854 . BILBAO a PUEBLA. 6 c. carmín. Matasello fechador BILBAO y marca CASTRO-URDIALES/VIZCAYA en rojo. Raro.	120
F	36	(*)	25. 2 Reales rojo. Buen color, margen corto y manchitas limpiadas. Raro. Cert. COMEX. Cat. 2.200 €.	200

EMISION 1854. 1 de Noviembre

F	37	o	32. 2 Cuartos verde. Matasello parrilla en negro y fechador rojo. Margen derecho muy ajustado. Cert. COMEX. Cat. 700 €.	120
F	38	(*)	33. 4 Cuartos carmín . Buen ejemplar a pesar de inapreciable punto claro. Cat. 560 €.	75
F	39	o	34. 1 Real azul oscuro. Muy buenos márgenes. Espléndido. Cat. 480 €.	160

EMISION 1855. 1 de Abril

F	40	(*)	40. 4 Cuartos rojo. Buen ejemplar. Cert. COMEX. Cat. 370 €.	125
F	41	☒	40. 1856 . 4 c. rojo. Marca ONTANEDA en rojo.	60

EMISION 1856

F	42	☒	43. 1857 . STA. CRUZ DE TENERIFE a SAN MIGUEL. 2 c. verde. Muy rara.	200
F	43	o	45 (2). 1 Real azul verdoso. Pareja. Cat. 610 €.	200

EMISION 1856-1859

F	44	Δ	48F, Graus 52-X. 1856 . SEVILLA a LA HIGUERA. 4 c. rojo. Falso Postal.	150
F	45	**	NE1. 12 Cuartos naranja. No expendido. LUJO. Cat. 270 €.	90
F	46	(*)	Gálvez 210/222. 1859 Isabel II . 12 Cuartos. ENSAYOS DE COLOR SIN DENTAR. 14 val. en colores distintos. Raros.	125

EMISION 1860-1861

F	47	(*)	52. 4 Cuartos naranja . Bloque de cuatro. Cat. 350 €.	60
F	48	o	54. 19 Cuartos castaño. Margen superior justo y punto claro. Matasello Rueda de Carreta. Cat. 2.025 €.	250
F	49	(*)	55. 1 Real azul. Cat. 380 €.	100

EMISION 1862

F	50	*	57/62 CTA. 2 Cuartos a 2 Reales . Buenos márgenes. Cat. 509 €.	160
---	----	---	---	-----

EMISION 1864

F	51	*	63/68 CTA. 2 Cuartos a 2 Reales . Todos los sellos buenos márgenes. Serie magnífica. Cat. 741,50 €.	250
---	----	---	--	-----

F	52	**	65. 12 Cuartos verde. LUJO.	40
F	53	o	66. 19 Cuartos violeta. Matasello rueda de carreta. Cat. 280 €.	75
F	54	*	67. 1 Real castaño sobre verde. Márgenes espectaculares. LUJO. Cert. GRAUS del bloque de cuatro. Cat. 270 €.	100
F	55	o	67. 1 Real castaño sobre verde. Rueda de carreta ARZUA. Rara.	75

EMISION 1865. Sin dentar y dentada

F	56	(*)	70. 12 Cuartos azul y rosa. Buen ejemplar. Cert. SORO. Cat. 560 €.	100
Fc	57	(*)	71. 19 Cuartos castaño y rosa. Muy buen ejemplar. Cert. CEM. Cat. 2.025 €.	450
F	58	o	71. 19 Cuartos castaño y rosa . Matasello fechador CARTAJENA. Márgenes justos, pero completos. Leves defectos. Dictamen COMEX. Cat. 1.060 €.	90
Fc	59	*	73A (4). 2 Reales salmón. Bloque de cuatro sellos. LUJO pese a leves pliegues habituales. Cat. 3.900 €.	900

EMISION 1867-1869

F	60	☒	88 (2). 1867 . 4 c. azul. YGUALADA a ZARAGOZA. Manuscrito MUESTRAS SIN VALOR.	50
F	61	☒	96. 1868 . REUS a ZARAGOZA. 50 mil. Manuscrito "muestras sin valor". Rara tarifa.	70
F	62	*	97. 25 Milésimas azul. Buen ejemplar. Al dorso, restos de papel negro, pegados en la goma. Cat. 380 €.	70
F	63	☒	98 (2). 1869 . EJEJA a FRANCIA. 50 mils. violeta. Marca FRANQUEO INSUFICIENTE en rojo al faltar 50 mils. de tarifa. Rara.	200
F	64	☒	6. Nov. 1868 . BADAJOZ a MADRID. 50 mil. castaño claro, matasello parrilla, y marca puesta a su llegada HABILITADO /POR LA/NACION. Preciosa y rara. Cert. GRAUS.	300

EMISION 1870

F	65	☒	107, 108, 109. 1870 (Ag. 21). BARCELONA a BUENO AIRES. Franqueo tricolor. Defecto en el sobre.	100
F	66	☒	109, 113. 1872 . CADIZ a BUENOS AIRES. 200 mil. castaño y 12 c. castaño. Tarifa de 250 mil. por la vía de Lisboa.	75
F	67	☒	113 (3). 1871 (14 Dic.). Cubierta circulada SANTIAGO a BAYONA. Franqueada con tres sellos del 12 c. Matasello rombo de puntos y cruz a pluma. Raro franqueo de tres portes.	75

EMISION 1872

F	68	(*)	117. 5 Céntimos verde. Buen ejemplar. Cat. 235 €.	75
---	----	-----	---	----

EMISION 1872. Amadeo I

F	69	**	121A. 10 Céntimos azul. Tipo II. Muy bien centrado. Muy raro.	150
F	70	*	128. 4 Pesetas castaño. Ínfimo punto claro en el centro. Cat. 800 €.	120

I REPUBLICA

EMISION 1874. Alegoría

F	71	☒	148 (2). 1875 . BARCELONA a TOULOUSE. 40 c. violeta (2), matasello fechador. Marca en azul CONSULAT G. DE FRANCE/A BARCELONE. Doble porte.	115
Fc	72	*	152. 10 Pesetas negro. Buen ejemplar a pesar de que el margen superior está redentado. Dictamen COMEX. Sello raro. Cat. 4.300 €.	500

EMISION 1873-1875. Correo Carlista

F	73	o	156. 1 Real azul. Matasello rombo de puntos. Pieza de LUJO. Cat. 550 €.	170
F	74	☒	156. 1874 . DURANGO a BAYONA. 1 r. azul, matasello rombo de puntos. Preciosa.	800
Fc	75	*	156A. 1 Real azul claro. LUJO. Cert. COMEX. Cat. 900 €.	400
F	76	o	158. 1 Real violeta. Matasello tinta. Grandes márgenes. Cat. 400 €.	60
F	77	*	159. 1/2 Real rosa. Tipo I. Grandes márgenes. Cat. 184 €.	70
F	78	*	159A. 1/2 Real rosa. Tipo II. LUJO. Cat. 184 €.	80

REINADO ALFONSO XII

EMISION 1875. Alfonso XII

F	79	o	170. 4 Pesetas verde. Matasello rombo de puntos. Centrado habitual. Cert. COMEX. Cat. 725 €.	200
Fc	80	*	170a. 4 Pesetas verde oscuro. Cat. 725 €.	300

EMISION 1875. 25 de Septiembre. Escudo de España

F	81	**	172 CTA. Sello de devolución. Sin valor, negro sobre azul. Borde de hoja.	70
F	82	**	172 (4) CTA. Sello de devolución. Sin valor, negro sobre azul. Bloque de cuatro.	210

EMISION 1876. Corona Real y Alfonso XII

Fc	83	☒	175 y 180. 1876 . De SAN SEBASTIÁN a GUATEMALA. 10 c. azul (2) y 1 pta. azul, completando la tarifa por la vía inglesa. Matasello fechador de tránsito MADRID y LONDON y tasada "4" a la llegada. Preciosa y rarísimo destino. Cert. GRAUS.	1,400
Fc	84	☒	175, 183 y 184. 1877 . GUATEMALA a MADRID y redirigida con sellos de 10 c. azul, 5 c. verde y 10 c. azul Impuesto de Guerra. A ZARAUZ. Matasello fechador de tránsito NEW YORK y diversas marcas de tasa. Preciosa y rarísima. Cert. GRAUS.	1,750
F	85	☒	177 y 179. 1877 . BARCELONA a BUENOS AIRES. 25 c. castaño y 50 c. verde, matasello círculo de puntos. Tarifa por la vía de Portugal. Preciosa y rara.	170
F	86	*	182ma. 10 Pesetas bermellón. Variedad por retoque cifra "10" de la cartela izquierda más gruesas. Muy raro. Cert. COMEX. Cat. año 2005, 900 €.	300

EMISION 1878

F	87	*	190es. 2 Céntimos negro. ERROR DE COLOR, sin dentar. Cat. 100 €.	35
F	88	*	199. 10 Pesetas azul. Buen ejemplar. Cert. COMEX. Cat. 565 €.	225

EMISION 1879

F	89	☒	201 y 204. 1880 . MADRID a PUERTOLLANO (Ciudad Real). 25 c. gris y 5 c. verde. PRIMERA LANCHE. Matasello fechador trébol MADRID. Preciosa y rara.	100
F	90	☒	202 y 211. 1883 . BARCELONA a BUENOS AIRES. 10 c. (2) y 30 c. (2). Matasello fechador. Rara tarifa de DOBLE PORTE.	150
F	91	☒	205. 1881 . Sobre circulado a RIO DE JANEIRO. 40 céntimos castaño. Matasello fechador.	50
F	92	*	208. 4 Pesetas gris. Esquina superior derecha, algo roma. Muy buen ejemplar. Cert. COMEX. Cat. 1.025 €.	225
F	93	(*)	209. 10 Pesetas sepia. Inapreciable corte reparado en el centro. Magnífico aspecto. Cat. 2.500 €.	250
F	94	o	209. 10 Pesetas sepia oliva. Matasello CERTIFICADO en negro. Cat. 335 €.	85

REINADO ALFONSO XIII

EMISION 1889-1899. Pelón

F 95	(*)	213/228 CTA. 2 Céntimos a 10 Pesetas . Hojas modelo de la Fábrica Nacional del Sello con los 13 sellos puestos en circulación el 1º de Octubre de 1889. Medidas 135 x 165 mm. Rara. Cat. 2.500 €.	500
F 96	**	216. 5 Céntimos verde. Muy buen ejemplar. Cat. +141 €.	60
F 97	**	219ed. 15 Céntimos castaño violeta. Variedad doble impresión. Cat. +250 €.	75
F 98	*	227. 4 Pesetas rosa. Color muy intenso y centrado habitual. Cat. 855 €.	150
F 99	(*)	228. 10 Pesetas bermellón. Centrado y dentado habituales. Cert. COMEX. Cat. 1.300 €.	300
F 100	(*)	228. 10 Pesetas bermellón. Dentado algo irregular. Fdo. SORO. Cat. 1.375 €.	225
Fc 101	*	228. 10 Pesetas bermellón. Variedad dentado horizontal desplazado, quedando el cartucho del valor en la parte superior. Muy raro. Cert. COMEX.	600
102	Δ	1891. REGISTRO DE EMBARQUE . SANTANDER a CUBA por el vapor "Hugo". Marca de Aduanas de Santander. Raro.	90

EMISION 1801-1905. Cadete

F 103	*	241/255 CTA. 2 Céntimos a 10 Pesetas . Muy bien centrados. Cat. +1.700 €.	400
F 104	☒	242,243. 1904 . De MAVÉ-VALDEGAMA a MADRID. 5 cts. verde y 10 cts. rojo. Matasello cartería en azul PALENCIA/MAVE. Raro.	25
F 105	*	250. 40 Céntimos oliva. Muy bien centrado. Cat. +190 €.	75
F 106	(*)	255s (2). 10 Pesetas naranja. Pareja sin dentar. Cat. +540 €.	150

EMISION 1905. Pegaso

F 107	**	256 CTA. 20 Céntimos rojo. Numeración A.007.203. Buen ejemplar. Cat. 122 €.	60
-------	----	--	----

EMISION 1905. Quijote

F 108	*	257/266 CTA. 5 Céntimos a 10 Pesetas . Muy bien centrados. Cat. +1.225 €.	400
F 109	o	257/266 CTA. 5 Céntimos a 10 Pesetas . Centrado habitual. Cat. 475 €.	150
F 110	**	257sv (2). 5 Céntimos verde. Pareja horizontal, variedad sin dentado vertical. Cat. +154 €.	75
F 111	*	260smi. 25 Céntimos azul. Variedad sin dentar margen izquierdo. Cat. 110 €.	60
F 112	**	266. 10 Pesetas naranja. Esquina de hoja. LUJO. Raro en esta calidad. Cat. + 515 €.	200

EMISION 1920. Medallón

F 113	*	267/280 CTA. 2 Céntimos a 10 Pesetas . Cat. 605 €.	150
F 114	☒	268 y 272. 1911 . Sobre dirigido a FIUME, franqueado con sellos del 5 c. y 20 c., matasellados a bordo del Paquebot ADRIA/UNGHERESE. Precioso y raro.	150
F 115	☒	270, 272 y 275. 1915 . Certificado de MADRID a ALEMANIA. 15 c., 20 c. y 30 c., matasello fechador. Precioso.	35
F 116	Δ	271 y 278. 1924 . Gran fragmento con sellos de 15 c. naranja (2) y 1 pta. carmín (32), matasello CERTIFICADO/MADRID.	75
Fc 117	**	272. 20 Céntimos bronce. LUJO.	200
Fc 118	**	273. 20 Céntimos lila. LUJO.	90
Fc 119	☒	275, 317. 1926 . Sobre certificado, de VALENCIA a SUIZA. 30 c. verde y 25 c. rojo (2), matasello fechador. Preciosa combinación de dos emisiones.	60
F 120	*	292/296 CTA. 5 Céntimos a 1 Peseta . Cat. +85 €.	50
Fc 121	*	292s/296s (2) CTA. 5 Céntimos a 1 Peseta . 4 valores sin dentar. (no existe el 25 c.) Rara pareja. Muy buena calidad. Cert. EXFIMA. Cat. 1.360 €.	500

EMISION 1920. Congreso U.P.U.

Fc 122	**	297/309 CTA. 1 Céntimo a 10 Pesetas. 4 y 10 Ptas. LUJO y cert. COMEX. Cat. 1.845 €.	750
F 123	*	297/309 CTA. 1 Céntimo a 10 Pesetas. Valores 4 y 10 Ptas. centrados de LUJO. Cat. +770 €.	200

EMISION 1922-1930. Vaquer

F 124	**/*	310/323 CTA. 2 Céntimos a 10 Pesetas. Incluye valores complementarios 18 val. Muy bien centrados. Algún valor leve señal de fijasellos. Rara en esta calidad..	250
F 125	*	NE23/NE24 CTA. 25 Céntimos. No expendidos. Muy bien centrados. Cat. 498 €.	150
F 126	*	NE24. 25 Céntimos azul. No expendido. Tipo II. Cat. 158 €.	50
F 127	**	NE23s/NE24s CTA. 25 Céntimos azul. No expendidos. Tipos I y II. Sin dentar. Cat. 1.200 €.	400

EMISION 1926-1927. Cruz Roja

F 128	*	325/338 CTA. 1 Céntimo a 10 Pesetas y urgente. Cat. 200 €.	50
F 129	*	339/348 CTA. 5 Céntimos a 4 Pesetas. Cat. 178 €.	60
F 130	*	349/362 CTA. 1 Céntimo a 10 Pesetas y urgente. Cat. 250 €.	75
F 131	*	363/372 CTA. 5 Céntimos a 4 Pesetas. Cat. 208 €.	70
F 132	**	373/387 CTA. 2 Céntimos a 10 Pesetas. Valores clave cert. COMEX. Cat. 1.005 €.	450
F 133	*	373/387 CTA. 2 Céntimos a 10 Pesetas. Cat. 635 €.	175
F 134	(*)	373/387 CTA. 2 Céntimos a 10 Pesetas. Cat. 635 €.	100
F 135	(*)	373 al 387 sin 381 y 382. 2 Céntimos a 10 Pesetas sin 75 c. verde y 80 c. Valor de 10 Ptas. usado. Cat. 256 €.	50
F 136	*	381hhi. 75 Céntimos sobre 30 Céntimos verde azulado. Variedad doble sobrecarga, una invertida. Raro. Cat. 320 €.	100
F 137	*	388/391 CTA. Sobrecargados. Cat. 160 €.	45
Fc 138	**	392/401 CTA. Sobrecargados. Cert. COMEX. Cat. 1.655 €.	1,000
F 139	*	392/401 CTA. Sobrecargados. Cert. COMEX. Cat. 905 €.	300

EMISION 1928. Catacumbas

F 140	**	402/433 CTA. 2 Céntimos a 5 Pesetas. Toledo y Santiago. Cat. 185 €.	75
141	*	402/433 CTA. 2 Céntimos a 5 Pesetas. Toledo y Santiago. Cat. 122 €.	30

EMISION 1929. Sevilla-Barcelona

F 142	**	434/447 CTA. 1 Céntimo a 10 Pesetas y urgente. Centrados habituales. Cat.410 €.	120
143	*	434/447 CTA. 1 Céntimo a 10 Pesetas y urgente. Mayoría, incluidos valores clave muy bien centrados. Cat. 240 €.	60
F 144	*	448/453 CTA. 5 Céntimos a 4 Pesetas. Muy bien centrados. Raros en esta calidad. Cat. +156 €.	60

EMISION 1929. Pegaso

F 145	**	454 CTA. 20 Céntimos rosa. LUJO.	40
-------	----	---	----

EMISION 1929. Sociedad de Naciones

F 146	*	455/468 CTA. 1 Céntimo a 10 Pesetas y urgente. 14 val. Muy bien centrados. Rara en esta calidad.	125
-------	---	---	-----

EMISION 1930. Ferrocarriles

F 147	*	483/488 CTA. 5 Céntimos a 4 Pesetas. Centrados de LUJO. Cat. +227 €.	90
-------	---	---	----

EMISION 1930. Pegaso

F 148	**	489 CTA. 20 Céntimos rosa. LUJO.	50
-------	----	---------------------------------------	----

EMISION 1930-1931. Alfonso XIII

F 149	*	490/498 CTA. 2 a 50 Céntimos. Incluye 497A. Centrados. Cat. 190 €.	50
-------	---	---	----

EMISION 1930. Goya

F 150	**	499/516 CTA. 1 Céntimo a 10 Pesetas y urgente. Cat. 95 €.	35
-------	----	--	----

EMISION 1930. Descubrimiento de América

F 151	**	531/546 CTA. 1 Céntimo a 10 Pesetas y urgente. Cat. 250 €.	75
152	*	531/546 CTA. 1 Céntimo a 10 Pesetas y urgente. Cat. 145 €.	35
F 153	**	547s/558s CTA. 5 Céntimos a 10 Pesetas. Sin dentar. Esquina de hoja. LUJO. Cat. 275 €.	140
F 154	**	559/565 CTA. 5 Céntimos a 10 Pesetas. Aéreos. Muy bien centrados. Cat. 45 €.	20
F 155	(*)	562scc. 50 Céntimos naranja. COLOR CAMBIADO. Sin dentar. Cat. 290 €.	100

EMISION 1930. Unión Iberoamericana

F 156	*	566/582 CTA. 1 Céntimo a 10 Pesetas y urgente. Cat. 200 €.	70
F 157	*	566s/582s CTA. 1 Céntimo a 10 Pesetas y urgente. Sin dentar. Cat. 295 €.	100
F 158	**	583/591 CTA. 5 Céntimos a 4 Pesetas. Cat. 440 €.	200
F 159	*	583s/591s CTA. 5 Céntimos a 4 Pesetas. 9 val. Cat. 255 €.	100

EMISION 1931. Pegaso

F 160	**	592A CTA. 20 Céntimos rosa. Espléndido. Cat. +166 €.	60
F 161	*	592A CTA. 20 Céntimos rosa. Muy bien centrado. Cat. +98 €.	30

II REPUBLICA

EMISION 1931. Sobrecargados

F 162	**	593/603 CTA. 2 Céntimos a 1 Peseta y urgente. Cat. 330 €.	125
F 163	*	593/603 CTA. 2 Céntimos a 1 Peseta y urgente. Muy bien centrados. Cat. +148 €.	50
Fc 164	*	NE26H/NE27H CTA. 4 y 10 Pesetas. No expendidos. Sobrecarga CUPP. Centrado habitual. Raros. Cat. 2.040 €.	600

EMISION 1931. Congreso U.P.U.

F 165	**	604/613 CTA. 5 Céntimos a 10 Pesetas. Cat. 160 €.	70
F 166	*	604/613 CTA. 5 Céntimos a 10 Pesetas. Cat. 95 €.	30
F 167	**	604s/613s CTA. 5 Céntimos a 10 Pesetas. SIN DENTAR. Cat. 380 €.	150
168	**	620/629 CTA. 5 Céntimos a 10 Pesetas. Cat. 109 €.	45

EMISION 1931. Montserrat

F 169	*	636/649 CTA. 1 Céntimo a 10 Pesetas y urgente. Cat. 1.840 €.	500
F 170	*	636s/645s. 1 Céntimo a 50 Céntimos. 11 val. Sin dentar. Cat. 1.580 €.	475

F 171	**	650/654 CTA. 5 Céntimos a 1 Peseta. LUJO.	100
172	*	650/654 CTA. 5 Céntimos a 1 Peseta. Aéreos. Bien centrados. Cat. +120 €.	45
F 173	**	650N/654N CTA. 5 Céntimos a 1 Peseta. Aéreos. Dentado 14. Numeración ceros. Muy bien centrados. Cat. 925 €.	275

EMISION 1931-1932. Personajes

F 174	**	655/661 CTA. 5 Céntimos a 50 Céntimos. Mayoría bien centrados. Cat. 620 €.	200
F 175	*	655/661 CTA. 5 Céntimos a 50 Céntimos. Cat. 290 €.	75

EMISION 1932. Personajes y Monumentos

F 176	**	662/675 CTA. 2 Céntimos a 10 Pesetas. Muy bien centrados. Raros en esta calidad. Cat. +305 €.	140
F 177	**	662/675 CTA. 2 Céntimos a 10 Pesetas. Centrados de la emisión. Cat. 305 €.	100
178	*	662/675 CTA. 2 Céntimos a 10 Pesetas. 13 val. Valor clave espléndido. Cat. 163 €.	50
F 179	*	662s/675s CTA. 2 Céntimos a 10 Pesetas. 14 val., muchos borde de hoja. SIN DENTAR. Raros. Cat. 920 €.	325
F 180	*	664ccbs. 10 Céntimos rosa. Variedad color cambiado. Sin dentar. Cat. +225 €.	75
F 181	**	666ccs. 20 Céntimos lila rosáceo. Variedad color cambiado. Sin dentar. Cat. 190 €.	50
F 182	**	670ccs. 40 Céntimos verde azulado. Variedad color cambiado. Sin dentar. Cat. 120 €.	40

EMISION 1933. Personajes

F 183	*/(*)	681s/688s CTA. 5 Céntimos a 50 Céntimos. SIN DENTAR, más el sello de 15 c. verde azulado (683b). Raros. El valor clave, 50 c. azul, sin goma. Cat. + 520 €.	225
-------	-------	---	-----

EMISION 1935. Lope de Vega

F 184	**	690/693 CTA. 15 Céntimos a 1 Peseta. Cat. 158 €.	60
-------	----	--	----

EMISION 1936. Prensa

F 185	**	695/710 CTA. 1 Céntimo a 10 Pesetas y urgente. Cat. 93 €.	40
F 186	**	711/725 CTA. 1 Céntimo a 10 Pesetas. Cat. 71 €.	30

EMISION 1936. Exposición Filatélica de Madrid

F 187	**	727/728 CTA. 10 y 15 Céntimos. Cat. 185 €.	75
188	*	727/728 CTA. 10 y 15 Céntimos. Cat. 138 €.	40
F 189	**	729/730 CTA. 10 y 15 Céntimos. Cat. 670 €.	275
F 190	*	729/730 CTA. 10 y 15 Céntimos. Valor de 15 c. sin fijasellos. Cat. 585 €.	150

EMISION 1938. VII Aniversario de la República

F 191	**	756. 2,50 Pesetas sobre 10 Céntimos. Lujo. Cat. + 220 €.	120
F 192	**	756 CTA. Aéreo. Cat. 220 €.	75
F 193	**	756ta. Aéreo. Variedad barra horizontal del "5" terminada en punta. Cat. 280 €.	60
F 194	**	756 CTA. Aéreo. Variedad sobrecarga desplazada verticalmente. Bien centrado. Cat. +295 €.	100

EMISION 1938. Defensa de Madrid

195	**	758 CTA. Hojita bloque. Cat. 64 €.	30
F 196	**	759 CTA. Aéreo. Cert. CEM. Cat. 985 €.	400
F 197	*	759 CTA. Aéreo. Tipo 49. Cat. 510 €.	150

Fc 198	*	759t. Aéreo. Variedad "A" y "Y" de AYUDA unidas. Muy raro. Solo existen 100 ejemplares. Leve punto claro. Cert. CEM y COMEX.	500
Fc 199	**	760hi. Hojita bloque. SOBRECARGA INVERTIDA. Fda. AB (Arthur Barger), Serebrakian y cert. COMEX (1978). Algún resto de papel sobre la goma. Rara. Tirada 100. Cat. 11.500 €.	3,000

EMISION 1938. Constitución de los EE.UU.

F 200	**	764s. Hojita sin dentar. Conservación habitual. Rara.	300
F 201	**	765 CTA. Aéreo. Cert. COMEX. Cat. 820 €.	400
F 202	*	765 CTA. Aéreo. Bien centrado. Cat. 440 €.	150
F 203	**	765s. Aéreo. Sin dentar. Cert. COMEX. Cat. 695 €.	300
F 204	**	765s (4). Aéreo. Sin dentar. Bloque de cuatro. Fdo. P. MONGE. Cat. 2.780 €.	1,000
F 205	*	765s. Aéreo. Sin dentar. Borde de hoja. Cat. 390 €.	150
F 206	**	765hi. Aéreo. Sobrecarga invertida. Cat. 475 €.	250
F 207	*	765his CTA. 1 Peseta multicolor. Sobrecarga invertida. SIN DENTAR. Cat. 600 €.	60
Fc 208	**	766 CTA. Hojita bloque. LUJO. Cert. COMEX. Cat. 2.900 €.	1,400
Fc 209	*	766a. Hojita bloque. Primera tirada. Fondo gris. Rara. Solo 500 de tirada, números 001-500. Fdo. AFO, CEM y LLACH. Cat. 2.250 €.	1,000
Fc 210	☒	766a. Hojita bloque en sobre, matasello 1-JUN-38, PRIMER DÍA DE CIRCULACIÓN. Primera tirada. Preciosa. Cat. 2400 €.	1,000

EMISION 1938. Correo Submarino

F 211	**	775/780 CTA. 1 Peseta a 15 Pesetas . Cert. GRAUS. Cat. 980 €.	350
F 212	*	775/780 CTA. 1 Peseta a 15 Pesetas . Cat. 825 €.	250
F 213	*	775s/780s CTA. 1 Peseta a 15 Pesetas . Sin dentar. Bordos de hoja. Cat. 1.125 €.	300
F 214	(*)	775PR/780PR CTA. 1 Peseta a 15 Pesetas . Planchas inutilizadas. Sin dentar. Cat. 220 €.	60
F 215	(*)	775pcs/780pcs CTA. 1 Peseta a 15 Pesetas . Variedad papel cartón. Sin dentar. Cat. 540 €.	150
F 216	**	781 CTA. Hojita bloque. Doble vertical, que no afecta a los sellos. Cat. 1.010 €.	200
F 217	☒	781 CTA. 14-AGOSTO-1938 . Hojita bloque en sobre de MAHON a BARCELONA. Sobre algo tonalizado. Cat. 790 €.	300
F 218	*	SH781 CTA. 4, 6 y 15 Pesetas . Sellos procedentes de la hoja bloque. Goma no original. Cat. 585 €.	150

EMISION 1938. Montserrat habilitados correo aéreo

F 219	**	782/786 CTA. Aéreos. Sobrecargados. Bien centrados. Cat. 180 €.	75
-------	----	--	----

EMISION 1938. Homenaje 43 División

F 220	**	787/788 CTA. 25 y 45 Céntimos . Cat. 76 €.	30
-------	----	--	----

EMISION 1938. II Aniversario Defensa de Madrid

F 221	**	789/790 CTA. Sobrecargados. Cat. 49 €.	20
-------	----	---	----

EMISION 1938. Milicias

F 222	*	792/800 CTA. 5 Céntimos a 10 Pesetas . Centrados de LUJO. Cat. +715 €.	300
Fc 223	**	795M/800M CTA. 45 Céntimos a 10 Pesetas . 6 val. sobrecarga MUESTRA. Raros. Cat. 1.050 €.	400
F 224	**	NE38. 10 Pesetas verde negruzco. No expendido. Cat. 49 €.	25
F 225	**	NE38s. 10 Pesetas verde negruzco. No expendido. Sin dentar. Cat. 95 €.	40
F 226	**	NE46/NE55 CTA. No expendidos. Sin dentar. Cat. 630 €.	225

ESTADO ESPAÑOL

F 227	**	801 CTA. 1936 Escudo de España . Centrado habitual. Muy buen ejemplar. Cat. 1.510 €.	400
F 228	*	801 CTA. 1936 Escudo de Granada . Cat. 900 €.	300
F 229	**	802/813 CTA. 1936-37 Junta de Defensa . 12 val. Cat. 455 €.	150
F 230	*	802/813 CTA. 1936-37 Junta de Defensa . 12 val. Cat. 250 €.	60
F 231	**	812. 4 Pesetas multicolor. Borde de hoja. Espléndido. Cat. 200 €.	80
F 232	**	814/831 CTA. 1937-40 Cifras, Cid e Isabel . Con valores complementarios. 21 val. LUJO. Cat. +618 €.	250
F 233	**	814/831 CTA. 1937-40 Cifras, Cid e Isabel . 18 val. Cat. 500 €.	150
F 234	*	814/831 CTA. 1937-40 Cifras, Cid e Isabel . 21 val. Cat. 300 €.	100
F 235	**	833/835 CTA. 1937 Año Santo Compostelano . Cat. 106 €.	35
F 236	**	836/837 CTA. 1937 Toledo . Hojitas bloque. Cat 160 €.	55
F 237	**	SH836/837 CTA. 1937 Toledo . Sellos procedentes de la hojita. Cat. 115 €.	30
F 238	**	838/839 CTA. 1937 Toledo . Hojitas sin dentar. LUJO.	675
F 239	**	838/839 CTA. 1937 Toledo . Hojitas sin dentar. Inapreciables sombras del tiempo. Cat. 1.750 €.	400
F 240	**	841s/844As CTA. 1938 Fernando el Católico . 6 val. Sin dentar. Cat. 375 €.	150
F 241	**	NE58/NE59 CTA. 1938 Fernando el Católico . No expendidos. Bien centrados. Cat. 330 €.	125
242	**	847 CTA. 1938 Catedrales . Hojita bloque. Cat. 118 €.	40
F 243	**	848 CTA. 1938 Catedrales . Hojita bloque sin dentar. Cat. 220 €.	65
244	**	849 CTA. 1938 Ejército y Marina . Hojita bloque dentada. Cat 64 €.	25
F 245	**	851/854 CTA. 1938 Alzamiento Nacional . Cat. 300 €.	120
246	*	851/854 CTA. 1938 Alzamiento Nacional . Cat. 180 €.	50
F 247	**	855/860 CTA. 1938 Isabel la Católica . LUJO. Cat. 180 €.	75
F 248	*	855s/860s CTA. 1938 Isabel la Católica . 6 val. SIN DENTAR. Cat. 375 €.	100
F 249	**	862/863 CTA. 1938 Lepanto . Hojitas bloque. Cat. 96 €.	30
F 250	**	864/865 CTA. 1938 Lepanto . Hojitas bloque sin dentar. Cert. COMEX. Cat. 1.750 €.	650
F 251	**	864/865 CTA. 1938 Lepanto . Hojitas bloque sin dentar. Goma típica de la emisión. Cert. COMEX. Cat. 1.750 €.	500
F 252	*	864/865 CTA. 1938 Lepanto . Hojitas bloque sin dentar. Muy buena calidad. Cat. 1.380 €.	350
F 253	**	867/878 CTA. 1939 Franco . Cat. 450 €.	175
F 254	*	867/878 CTA. 1939 Franco . 12 val. Cat. 320 €.	90
F 255	**	867s/878s CTA. 1939 Franco . 20 c. a 10 pts. Sin dentar. LUJO. Valores clave cert. COMEX. Cat. 1.085 €.	400
F 256	**	870ccas. 1939 Franco . 40 Céntimos variedad color grosella. Sin dentar. Cat. +125 €.	50
F 257	**	880ccs. 1939 La Cierva . 20 Céntimos. Variedad color ocre. Sin dentar. LUJO. Cat. +465 €.	100
F 258	**	883ccs. 1939 La Cierva . 50 Céntimos. Variedad color cambiado. Sin dentar. Cat. + 445 €.	100
F 259	*	889/903 CTA. 1940 Pilar . Cat. 370 €.	125
F 260	**	901ccs/902ccs CTA. 1940 Pilar . Variedad colores cambiados sin dentar. Cat. +200 €.	60
F 261	*	901ccN/902ccN CTA. 1940 Pilar . Variedad colores cambiados y numeración CEROS. Cat. 310 €.	75
F 262	*	904/913 CTA. 1940 Pilar . Aéreos. Cat. 405 €.	125
F 263	*	904s/913s CTA. 1940 Pilar . Aéreos. 10 val. Sin dentar. Cat. 495 €.	200
F 264	**	912ccs/913ccs CTA. 1940 Pilar . Aéreos. Variedad colores cambiados SIN DENTAR. LUJO. Cat. +200 €.	60
F 265	*	912ccN/913ccN. 1940 Pilar . Aéreos. Variedad colores cambiados y numeración ceros. Cat. 310 €.	100
F 266	**	919/935 CTA. 1940 Franco . 17 val. Cat. 670 €.	225
267	*	919/935 CTA. 1940 Franco . Cat. 445 €.	90
F 268	**	961/969 CTA. 1943 Año Santo Compostelano . Cat. 142 €.	70
Fc 269	**	962s. 1934 Año Santo Compostelano . 40 c. castaño. Sin dentar. Borde de hoja. Raro y de LUJO.	250
F 270	**	1015/1016 CTA. 1947 Falla y Zuloaga . LUJO. Cat. +430 €.	175
F 271	*	1015/1016 CTA. 1947 Falla y Zuloaga . Cat. 260 €.	100
272	**	1044/1061 CTA. 1949-53 Cid y Franco . 18 val. Cat. 112 €.	30

II CENTENARIO

F 273	**	1075/1082 CTA. 1950 Centenario del Sello . Cert. COMEX. Cat. 875 €.	250
-------	----	--	-----

F 274	**	1075/1082 CTA. 1950 Centenario del Sello . Buena calidad.	210
Fc 275	**	1083 CTA. 1950 Visita Caudillo a Canarias . Sin numeración al dorso. Muy bien centrado. Cert. COMEX. Cat. 7.350 €.	2,900
Fc 276	**	1083 CTA. 1950 Visita Caudillo a Canarias . Bien centrado. Cert. GRAUS. Cat. 7.350 €.	2,600
Fc 277	**	1083 CTA. 1950 Visita Caudillo a Canarias . Sin numeración al dorso. Centrado habitual y dentado derecho algo corto en parte superior. Buen ejemplar. Cat. 7.350 €.	1,200
F 278	**	1083A/1083B CTA. 1950 Visita Caudillo a Canarias . 1ª tirada. Cert. COMEX. Cat. 580 €.	225
F 279	**	1088/1089 CTA. 1951 Visita Caudillo a Canarias . Bien centrados. Cat. 270 €.	75
F 280	Δ	1088/1089 y 1090 CTA. 1950 Visita Caudillo a Canarias . Fragmento con matasello Primer Día.	375
F 281	**	1090 CTA. 1951 Visita del Caudillo a Canarias . LUJO. Cert. COMEX. Cat. +1.060 €.	350
F 282	**	1090 CTA. 1951 Visita del Caudillo a Canarias . Borde de hoja. Espléndido. Cat. +1.060 €.	300
F 283	**	1090 CTA. 1951 Visita Caudillo a Canarias . Buen ejemplar. Cat. 1.060 €.	200
F 284	**	1090 CTA. 1951 Visita Caudillo a Canarias . Muy bien centrado. Inapreciable adherencia al dorso sin importancia- Cat. +1.060 €.	200
F 285	*	1090 CTA. 1951 Visita Caudillo a Canarias . Buen ejemplar. Cat. 495 €.	125
F 286	**	1118 CTA. 1952 San Francisco Javier . LUJO. Cat. +112 €.	40
F 287	**	1124/1125 CTA. 1953 Legazpi y Sorolla . Cert. COMEX. Cat. 1.375 €.	400
F 288	**	1124/1125 CTA. 1953 Legazpi y Sorolla . 50 Ptas. leve pliegue. Dictamen COMEX. Cat. 1.375 €.	200
F 289	*	1124/1125 CTA. 1953 Legazpi y Sorolla . Cat. 615 €.	200
F 290	**	1124/1125 CTA. 1953 Legazpi y Sorolla . 25 ptas. puntos tonalizados, 50 ptas. marcas de hilo en goma (cuerdas). Centrados.	125
F 291	☒	1124/1125 CTA. 1953 Legazpi y Sorolla . Sobre Primer Día. Cat. 560 €.	200
F 292	(*)	1153. 1955 Franco . 1 Peseta rojo. Variedad dentado horizontal muy desplazado. Raro y no reseñado.	100
F 293	**	1638. 1965 Escudo de Sevilla . 5 ptas. Variedad sin color negro y resto de colores desplazados. Raro.	50
F 294	**	1657dhf. 1965 Romero de Torres . 25 c. burdeos. Variedad dentado vertical desplazado y color dorado omitido. Cat. 100 €.	50
F 295	**	1665dhf. 1965 Julio Romero de Torres . 5 Ptas. castaño. Variedad dentado vertical muy desplazado y color dorado omitido.	50
F 296	□	1975 . Documento emitido conjunto entre España y EEUU con motivo de la Expo. de Filatelia. Matasello 12-4-75.	50
F 297	**	2322 y 2322ip. 1976 Constitución EE.UU. 1 pta. azul y castaño. Bloque de 20 con varias variedades de impresión. Raro.	100
F 298	**	2408. 1977 Copa del Mundo de Esquí . 0 Ptas. Prueba de plancha.	30
F 299	**	2601pdv (2). 1981 Juan Carlos I . 50 Pesetas rojo. Pareja vertical, variedad dentado horizontal desplazado. Cat. 170 €.	70
F 300	**	2801dv (4). 1985 Juan Carlos I . 45 Pesetas verde. Bloque de cuatro. Variedad dentado horizontal muy desplazado.	90
F 301	**	2832. 1986 Juan Carlos I . 7 Ptas. verde oliva. Variedad impreso sobre la goma, quedando el anverso como si fuese el reverso pero sin goma. Detectable a la luz ultravioleta. Muy raro. Cert. GRAUS.	75
F 302	**	2879. 1987 Juan Carlos I . 30 Ptas. ultramar. Variedad dentado muy desplazado. "ESPAÑA correos" omitidos. Raro.	90
F 303	**	2931cc. 1988 J. Monnet . 45 Ptas. pizarra y azul. Variedad de color.	30
F 304	**	2958. 1988 Vela . 50 Ptas. multicolor. Variedad colores desplazados. Raro.	100
F 305	**	2989. 1989 María de Maeztu . Variedad color rojo desplazado hacia arriba. Filabo nº 2989h (280 €). Cert. GRAUS.	85
F 306	**	2990. 1989 Expo. Sevilla . 8+5 Ptas. multicolor. Variedad dentado vertical desplazado.	50
F 307	**	2990 (5). 1989 Expo. Sevilla . 8+5 Ptas. multicolor. Conjunto formado por: sello tipo, color negro desplazado, pareja vertical doble impresión color azul y rayas azules horizontales, color rojo desplazado y colores rojo y amarillo desplazados. Cert. GRAUS.	150
F 308	**	2998 (2). 1989 Cuerpo de Correos . 20 ptas. multicolor. Pareja vertical con puente. Variedad un sello pie de imprenta en la parte superior y otro sin pie.	60
F 309	**	3238 (2). 1993 Medio ambiente . 2 ptas. multicolor. Pareja horizontal. Variedad color verde desplazado.	50
F 310	(*)	3711A/3711C CTA. 2000 150º Anivº del Sello Español . Carpeta conteniendo 7 hojitas y 1 prueba.	50
F 311	**	3869c. 2002 Flores . Carnet dentado vertical muy desplazado. Raro.	200

ESPAÑA VARIOS

BARCELONA

F 312	**	NE9/NE16 CTA. 1932. Sobrecargados. No expendidos. 8 valores reunidos en dos bloques de cuatro. Cat. +400 €.	175
F 313	**	NE9hi/NE16hi. 1932 Sobrecarga invertida. No expendidos. Errores de impresión. Cat. +375 €.	125
F 314	**	NE17/NE21 CTA. 1936 Aniversario República. No expendidos. Sin dentar. Cat. 200 €.	45
F 315		1932. PRUEBAS LITOGRAFICAS. Diseño no adoptado. 10 Céntimos a 100 Pesetas. 18 val.	90
F 316	**	NE25/NE26 CTA. 1944 Navidad. Hojitas bloque. No expendidas. Cat. 510 €.	150
F 317	**	NE29/NE30 CTA. 1945 Navidad. Hojitas bloque. No expendidas. Cat. 510 €.	150
F 318	**	NE32 CTA. 1945 Navidad. Hojita bloque. No expandida. Cat. 270 €.	90

EMISIONES LOCALES PATRIOTICAS

F 319	*	BURGOS 53. 1936. 20 c. sobre 20 c. verde.	40
F 320	*	BURGOS 58hph. 1936 Fiscales. 25 c. Pareja, uno sin sobrecarga, otro sobrecarga al dorso. Muy raro. Gálvez 9ph.	240
F 321	*	MÁLAGA 60/66 CTA.	70
F 322	*	ZARAGOZA 86/92 CTA. Serie en bloques de cuatro, con las distintas sobrecargas. Valor de 1 c. sobrecarga roja, sin goma. Raros.	250

FRANQUICIAS POSTALES

F 323	**	23/27 CTA. 1938 Mercurio. Raros.	200
F 324	(*)	23s/27s CTA. 1938 Mercurio. 5 val. SIN DENTAR. Cat. 425 €.	200

BENEFICENCIA

F 325	*	Hojita 17s. 1937 Palacio de Comunicaciones de Madrid. Hojita bloque sin dentar. Cat. 490 €.	150
F 326	**	SH18 CTA. 1937 Palacio de Comunicaciones. Sello procedente de la hojita bloque sin dentar. Cat. 285 €.	75

HUERFANOS DE TELEGRAFOS

F 327	**	16/20 CTA. 1938 Motivos religiosos. 5 val. Cat. 292 €.	100
F 328	**	16s/20s CTA. 1938 Motivos religiosos. 5 val. Sin dentar. Cat. 360 €.	125

PRUEBAS OFICIALES

F 329	(*)	P.O. 1/2, 3 CTA. Exposiciones España'75 y Espamer'80. Cat. 73 €.	40
F 330	(*)	P.O. 6/7 CTA. 1984 Expo. Mundial de Filatelia. Cat. 156 €.	75
F 331	(*)	P.O. 8 CTA. 1985 Exfilna. Cat. 90 €.	25
F 332	(*)	P.O. 10 CTA. 1986 Exfilna. Cat. 89 €.	50
F 333	(*)	P.O. 11 CTA. 1987 Rumbo al 92. Cat. 155 €.	40
F 334	(*)	P.O. 12/13 CTA. 1987 Espamer. Cat. 60 €.	20
F 335	(*)	P.O. 14 CTA. 1987 Exfilna. Cat. 84 €.	35
F 336	(*)	P.O. 15 CTA. 1988 Natalicio. Cat. 120 €.	60
F 337	(*)	P.O. 16 CTA. 1988 FESOFI. Cat. 84 €.	30
F 338	(*)	P.O. 17 CTA. 1988 Carlos III. Cat. 63 €.	25
F 339	(*)	P.O. 18 CTA. 1989 Cuerpo de Correos.	35
F 340	(*)	P.O. 19 CTA. 1989 Exfilna. Cat. 51 €.	15

DIVISION AZUL

CORRESPONDENCIA ENVIADA POR UN SOLDADO A SU FAMILIA Y MADRINA DE GUERRA

Fc 341	☒	18.Julio 1941. CAMPAMENTO en ALEMANIA (GRAFENWÖRD) a VALENCIA. Marca de la oficina FOERLICH-BRIEFSTEMPEL. Una de las primeras cartas conocidas de la División Azul (Se conocen del día 17-Jul.). Rara.	100
F 342	☒	21.Jul. 1941. CAMPAMENTO en ALEMANIA (GRAFENWÖRD) a MADRID. Marca FOERLICH BRIEFSTEMPEL, Ad lineado en rojo de MUNICH y MADRID C.G. EXENTA (de censura).	40
F 343	☒	29.Jul. 1941. CAMPAMENTO en ALEMANIA (GRAFENWÖRD) a TERUEL. Marca FOERLICH BRIEFSTEMPEL y Ad en rojo de tránsito en MUNICH.	35
F 344	☒	1.Ago. 1941. CAMPAMENTO en ALEMANIA (GRAFENWÖRD) a VALENCIA. Marca FOERLICH BRIEFSTEMPEL y al dorso marca Ad lineado en rojo de tránsito en MUNICH.	30
F 345	☒	11.Ago. 1941. CAMPAMENTO en ALEMANIA (GRAFENWÖRD) a VALENCIA. Marca FOERLICH BRIEFSTEMPEL y al dorso Ad lineado en rojo de tránsito en MUNICH.	30
F 346	☒	14.Ago. 1941. CAMPAMENTO en ALEMANIA (GRAFENWÖRD) a VALENCIA. Marca FOERLICH BRIEFSTEMPEL y al dorso Ad lineado en rojo de tránsito en MUNICH.	30
F 347	☒	21.Ago. 1941. CAMPAMENTO en ALEMANIA (GRAFENWÖRD) a VALENCIA. Marca al censor 12 en violeta.	30
F 348	☒	25.Ago. 1941. "Marcha hacia el frente ruso" a VALENCIA. Marca en mecánica en rojo.	25
F 349	☒	12.Sep. 1941. En CAMPAÑA a TERUEL. Marcas del censor.	25
F 350	☒	21.Sep. 1941. RUSIA (MINSK) a VALENCIA. Marcas de tránsito y censura.	30
F 351	☒	4.Nov. 1941. A VALENCIA desde el frente. Marcas numerales de censura.	25
F 352	☒	19.Nov. 1941. Frente de Rusia (Wolchov) a VALENCIA.	25
F 353	☒	29.Nov. 1941. Frente de Rusia a VALENCIA. Postal con algún deterioro climático.	15
F 354	☒	13.Dic. 1941. En CAMPAÑA a MADRID. Marca FELDPOST. Dirigida a una "madrina" de guerra. ...	20
F 355	☒	13.Dic.1941. Frente de Rusia (Wolchov) a VALENCIA.	20
F 356	☒	15.Ene.1942. Frente de Rusia (Wolchov) a VALENCIA. Marca Ae de tránsito en Frankfurt.	30
F 357	☒	22.Feb.1942. Frente de Rusia (Wolchov) a VALENCIA. Marca Sp manuscrito.	30
F 358	☒	3.Mar.1942. Frente de Rusia (Wolchov) a VALENCIA. Marca Sp tipo grande.	30
F 359	☒	7.Mar.1942. Frente de Rusia (Wolchov) a VALENCIA. Marca Sp manuscrita.	25
F 360	☒	15.Mar.1942. Frente de Rusia (Wolchov) a VALENCIA. Marca Sp tipo grande.	30
F 361	☒	30.Mar.1942. Frente de Rusia (Batallas en Wolchov) a MADRID. Marca Sp tipo grande. Contenido con interesantes citas militares. Buen lote.	50
F 362	☒	30.Mar.1942. FRENTE DE RUSIA a VALENCIA. Marca Sp tipo grandes y Ab de tránsito en Berlín. ...	30
F 363	☒	20.Abril.1942. FRENTE DE RUSIA a VALENCIA. Manuscrito Sp en rojo de tránsito en Alemania. ...	35
F 364	☒	29.Abril.1942. FRENTE DE RUSIA a VALENCIA. Marca Sp grande.	35
F 365	☒	24.Mayo.1942. FRENTE DE RUSIA a VALENCIA. Marca Sp tipo pequeño.	35
F 366	☒	25.Mayo.1942. Frente de Rusia (Wolchov) a VALENCIA. Marca Sp tipo pequeño.	30
F 367	☒	1.Jun.1942. Frente de Rusia (cerco de Leningrado) a VALENCIA. Marca Sp tipo pequeño.	30
F 368	☒	8.Jun.1942. Frente de Rusia (Wolchov) a MADRID. Marca Sp tipo grande.	25
F 369	☒	20.Jun.1942. Frente del Este (cerco de Leningrado) a VALENCIA. Marca de censura y Sp tipo pequeño. ...	30
F 370	☒	23.Jun.1942. Frente de Rusia (Wolchov) a MADRID. Contiene el diario HOJA DE CAMPAÑA/DIVISION ESPAÑOLA DE VOLUNTARIOS - n° 31, Lunes 8 de Junio 1942. Raro.	70
F 371	☒	5.Julio.1942. FRENTE DE RUSIA a VALENCIA. Marca de correo desde el frente Sp tipo pequeño. ...	35
F 372	☒	5.Jul.1942. Frente ruso a MADRID (bolsa de WOLCHOV - cerco de Leningrado). Marcas de censura. ...	30
F 373	☒	18.Jul.1942. Frente del Este (cerco de Leningrado) a VALENCIA. Marca mecánica y Sp tipo pequeño. ...	30
F 374	☒	12.Ago.1942. Frente del Este (cerco de Leningrado) a MADRID. Circulado con sello de franquicia. ...	40
F 375	☒	2.Sep.1942. ALEMANIA a MADRID. Marca FELDPOST NR 39502 (estancia de descanso del frente ruso) y Sp tipo pequeño.	35
F 376	☒	29.Jul.1943. El frente de JAEN. Sellos de correo aéreo y marca Ab de tránsito en Berlín.	30
F 377	☒	1.10.43. FRENTE DE RUSIA a ESPAÑA (Durante este mes se inició la retirada de la División Azul, siendo destituida por la Legión. Postal sin marcas.	30

F 378	☒	12.Nov.1943. A MADRID. Marca del hospital RES-LAZ (Lazareto) BÜHL/BADEN y Ab de tránsito en Berlín.	40
-------	---	---	----

CORRESPONDENCIA RECIBIDA POR UN SOLDADO DE LA DIVISION AZUL

Fc 379	☒	14.Nov.1941. MADRID al campamento GRAFENWÖRD en Alemania. Marca del campamento FEL-DPOST/CORREO MILITAR/ALEMANIA y RETOUR de devolución al remitente. En Noviembre de 1941, la División ya estaba en el frente ruso, habían cruzado el río Wolchov y se preparaban para el cerco de Leningrado. Raras las cartas dirigidas a los soldados.	175
F 380	☒	16.Dic.1941. MADRID al FRENTE RUSO (batalla del río Wolchov). Marca Ae de control de Francfurt. Raras las cartas dirigidas al frente.....	125
Fc 381	☒	7.May.1942. MADRID al FRENTE RUSO (cerco de Leningrado y BOLSA DE WOLCHOV). Marca Ab de tránsito en Berlín. Raras las cartas dirigidas al Frente.	150
F 382	☒	24.Dic.1942. SEGOVIA al FRENTE RUSO (cerco de Leningrado). Marca F pequeña para el correo procedente de España. Raras las carta dirigidas al Frente.	140

POSTALES DE PROPAGANDA ANTI-BRITANICA

F 383	☒	E.P. "INGLATERRA VIVE DEL CAPITAL".	30
F 384	☒	E.P. "EL DEFICIENTE SUMINISTRO DE INGLATERRA CON MATERIAS PRIMAS PROPIAS".	30
F 385	☒	E.P. "INGLATERRA, POESIA AL EMPEZAR LA GUERRA, MENOS TIERRAS DE LABOR QUE EN 1913". ...	30
F 386	☒	E.P. "LA LIBRA DESTRONADA".	30
F 387	☒	E.P. "¿CAÑONES EN LUGAR DE MANTEQUILLA?".	30
F 388	☒	E.P. "LA CAPACIDAD DE INGLATERRA PARA FINALIZAR LA GUERRA".	30

DEPENDENCIAS POSTALES

AFRICA OCCIDENTAL

F 389	**	3/19 CTA. 1950 Paisajes y Franco. 17 val. Cat. 95 €.	50
-------	----	--	----

ANDORRA

F 390	**	1/14 CTA. 1928 Alfonso XIII. Sobrecargados. Valor de 10 ptas. inapreciable sombra del tiempo. Cat. 920 €. ...	225
F 391	*	1/14 CTA. 1928 Sobrecargados. Mayoría bien centrados. 14 val. Cat. 630 €.	250
F 392	*	8N. 1928 Alfonso XIII. 40 c. azul. Numeración CEROS. Cat. 195 €.	60
F 393	*	9N. 1929 Alfonso XIII. 50 c. naranja. Numeración CEROS. Cat. 195 €.	60
F 394	*	15/27 CTA. 1929 Paisajes. 13 val. Centrados habituales. 30 c. (ceros) adelgazado. Cat. 475 €.	120
F 395	o	15/27 CTA. 1929 Paisajes. 13 val. Cat. 485 €.	150
Fc 396	(*)	18cc (2). 1929. 15 c. verde amarillo, color cambiado. Pareja, sin dentar con numeración privada. Raro. Cat. 1.100 €.	300
F 397	o	21. 1929 Paisajes. 30 c. castaño. Cat. 173 €.	35
F 398	**	21d. 1931 Paisajes. 30 c. castaño. Dentado 11 1/2. Cat. 210 €.	60
F 399	**	25. 4 Pesetas carmín. Buen ejemplar. Cat. 128 €.	60
F 400	**	72 CTA. 1972 Europa. Cat. 115 €.	20
401	**	72 CTA. 1972 Europa. Cat. 115 €.	20
F 402	**	Beneficencia 7/12 CTA. 1943 Historia del Correo. 6 val. Cat. 350 €.	120
403	*	Beneficencia 7/12 CTA. 1943 Sobrecargados. 6 val. Cat. 265 €.	60

ANTILLAS

F 404	(*)	1. 1855 Isabel II. 1/2 Real azul verdoso. Leve doblez horizontal entre los sellos. Precioso y raro.	200
-------	-----	---	-----

Fc 405	(*)	3. 1855 Isabel II. 2 Reales carmín. Muy buen ejemplar. Raro. Cat. 620 €.	400
F 406	*	13A/15A CTA. 1868 Isabel II. 3 val. Habilitados por la Nación. Cat. 261 €.	120
F 407	*	25/27 CTA. 1873 Amadeo I. 3 val. Cat. 455 €.	200

CABO JUBY

F 408	*	67/84 CTA. 1935 Sobrecargados. 18 val. Cat. 530 €.	225
F 409	*	116/132 CTA. 1940 Vistas. 17 val. Cat. 93 €.	40
F 410	**	133s/137s CTA. 1942 Paisajes y avión en vuelo. 5 val. Sin dentar. Cat. 90 €.	40
F 411	**	138s/151s CTA. 1944 Agricultura. 14 val. Sin dentar. Cat. + 230 €.	120
F 412	**	Beneficencia 1/6 CTA. 1938 Historia del Correo. Cat. 105 €.	50
F 413	**	Beneficencia 1s-6s CTA. 1938 Sobrecargados. 6 val. Cat. 215 €.	110
F 414	**	Beneficencia 7/11 y 12/17 CTAS. 1941-43 Historia del Correo. 11 val. Series completas. Cat. 126 €.	50

CUBA

F 415	*	17. 1866 Isabel II. 1/4 r. negro sobre anteado. Sobrecarga "66". Cat. 90 €.	40
F 416	*	24. 1870. 5 c. azul. Color intenso y centrado perfecto. LUJO. Cert. COMEX. Cat. 260 €.	150
F 417	*	27/30 + 29A CTA. 1874. 5 val. Muy bien centrados. Cat. 420 €.	150
F 418	*	44/49 CTA. 1878 Alfonso XII. Centrados de lujo. 6 val. Muy rara. Cat. 150 €.	50
F 419	*	50/55 CTA. 1879 Alfonso XII. 6 Val. Cat. 235 €.	90
F 420	*	56/61 CTA. 1880 Alfonso XII. 6 val. Cat. 135 €.	50
F 421	(*)	57 ed. 1880 Alfonso XII. DOBLE IMPRESION. Cat. 225 €.	100
F 422	(*)	88. 1883. 20 c. sobrecargado arañitas. Cat. 265 €.	75

ELOBEY

F 423	*	35/50 CTA. 1907 Alfonso XIII. 16 val. Muy bien centrados. Raros en esta calidad. Cat. +185 €.	80
-------	---	--	----

FERNANDO POO

Fc 424	(*)	1. 1868. 20 c. castaño. Bien centrado. Cert. GRAUS. Cat. 905 €.	200
F 425	*	1. 1868. 20 c. castaño. Inapreciable corte. Cat. 905 €.	75
F 426	o	1. 1868. 20 c. castaño. Fino matasello. Cat. 220 €.	40
F 427	*	2/4 CTA. 1879 Alfonso XII. 3 val. Muy bien centrados y colores intensos. Cat. 245 €.	100
F 428	*/(*)	5/8 CTA. 1882-89 Alfonso XII. 4 val. Bien centrados. Valor de 10 c. sin goma. Cat. 205 €.	70
F 429	(*)	18s (2). 1894-96. 10 c. carmín. Pareja. Sin dentar. Cat. +480 €.	225
Fc 430	*	50/69 CTA. 1899 Alfonso XIII. 20 val. Raros. Cat. 1.635 €.	500
F 431	*	74/93. 1900 Alfonso XIII. 20 val. Cat. 545 €.	225
F 432	*	136/151 CTA. 1905 Alfonso XIII. 16 val. Muy bien centrados. Numeración ceros. Cat. 450 €.	200
F 433	*	152/167 CTA. 1907 Alfonso XIII. 16 val. Mayoría centrados de LUJO. Cat. 130 €.	70
F 434	**	168/178 CTA. 1929 Expo. Sevilla-Barcelona. 11 val. Cat. 160 €.	50

FILIPINAS

F 435	o	1. Muy buen ejemplar. Cat. 360 €.	150
Fc 436	*	2b. 1854. 10 cuartos rosa. LUJO. Cert. COMEX y EXFIMA. Cat. 1.100 €.	450
F 437	o	2c. 1854. 10 cuartos rosa pálido. Grandes márgenes. Buen ejemplar.	125
F 438	o	5. 5 Cuartos rojo. FALSO SPERATI. Tipo B. Raro.	100
Fc 439	o	6. 1855. 5 Cuartos bermellón. Matasello parrilla de puntos. Grandes márgenes. Cert. COMEX. Cat. 1.080 €.	500
Fc 440	*	13. 1863. 1 Real violeta. LUJO. Cat. 930 €.	400
F 441	o	15. 1863. 1 Real verde gris. Matasello parrilla. Grandes márgenes. Cat. 173 €.	60
F 442	*	20E (2). 1869-74. 2 Reales rojo. Pareja. HABILITADO/POR LA/NACIÓN. Raro. Cert. EXFIMA. Cat. 690 €.	275

F 443	*	20Eh. 1869-74 . 2 Reales rojo. DOBLE HABILITACIÓN, HABILITADO/POR LA/NACIÓN. Raro. Cat. 535 €.	225
F 444	□	20N (4). 1869 (24-DIC). Frontal de MANILA a SAN SEBASTIÁN. 6 2/8 c. verde (4). HABILITADO/POR LA/NACIÓN. Precioso y raro.	160
F 445	*/(*)	25/29 CTA. 1872 Amadeo I . 5 val. Cat. 360 €.	140
Fc 446	*/(*)	41/50 CTA. 1878-79 Alfonso XII . 10 val. Mayoría bien centrados. Serie rara y aún más en esta calidad. Cat. 930 €.	400
F 447	*	43s. 1878-79 Alfonso XII . 50 m. lila oscuro. Cat. 149 €.	30
F 448	*	52hcc. 1878-79 . Sobrecarga color azul. Centrado habitual de la emisión. Cat. 400 €.	100
F 449	*	55 y 55he. 1879 . 8 c. sobre 100 mil. carmín. Variedad COREROS en pareja con normal. Muy raro.	150
F 450	*	76/87 CTA. 1890 Alfonso XIII . Mayoría bien centrados. Cat. 160 €.	60
F 451	☒	99 y 101. 1893 . Sobre certificado de MANILA a NOVELDA (Alicante). 10 c. y 15 c. Matasello fechador. Precioso. Cert. GRAUS.	175
Fc 452	**	111s (4). 1894 Alfonso XIII . 5 Centavos verde claro. SIN DENTAR. Bloque de cuatro. Rarísimo. Cat. +1.100 €.	500
F 453	*	130A/130J CTA. 1898 Alfonso XII y Alfonso XIII . 9 val. sobrecargados. Bien centrados. Rara. Cat. 120 €.	65

GUINEA

F 454	*	8. 1902 Alfonso XIII . 5 Pesetas bermellón. Centrado de LUJO. Cat. 375 €.	110
Fc 455	*	26L. 1904 Póliza . 10 c. sobre 2,50 ptas. castaño. Sobrecarga azul. Espléndido. Cert. CEM.	700
Fc 456	*	26U. 1904 Póliza . 10 c. sobre 50 ptas. castaño violeta. Sobre roja. Cert. CEM. Cat. 1.525 €.	600
F 457	*	26Ghi. 1904 Póliza . 10 c. sobre 1,25 p. rosa. Sobrecarga invertida. Cat. 1.075 €.	400
F 458	*	26Fhha. 1904 Póliza . 10c. sobre 50 c. naranja. Cert. GRAUS. Cat. 585 €.	225
Fc 459	*	26Ohha. 1904 Póliza . 5 ptas. Sobrecargada doble negro y carmín. Muy rara. Cat. 4.375 €.	1,600
F 460	*	27N/42N CTA. 1905 Alfonso XIII . 16 val. Numeración CEROS. Raros. Cat. 982 €.	375
F 461	*	124/127 CTA. 1918 Alfonso XIII . 4 val. Cat. 260 €.	100
F 462	**	191/201 CTA. 1929 Expo. Sevilla-Barcelona . 11 val. Cat. 157 €.	50
F 463	**	277/293 CTA. 1949 Paisajes y Franco . 17 val. Cat. 220 €.	60
F 464	*	277/293 CTA. 1949 Paisajes y Franco . 17 val. Cat. 135 €.	40
F 465	☒	326, 328 (3), 360. 1956 . SANTA ISABEL a SAN CARLOS. Matasello PRIMER CORREO POR HELICÓPTERO 22 NOV. 1956. Al dorso matasello de llegada. Raro.	60

IFNI

F 466	o	14 y 15. 1941-42 Franco . 4 y 10 Pesetas. Espléndidos y raros. Cert. COMEX.	500
F 467	**	15A/15G CTA. 1941 La Cierva . 7 val. sobrecargados. Cat. 110 €.	45
F 468	**	28/35 CTA. 1943 Paisajes y avión . 8 val. Cat. 110 €.	35
469	**	37/56 CTA. 1948-49 Sobrecargados . 20 val. Cat. 110 €.	35

MARRUECOS

Fc 470	☒	Esp. 48. 1859 . Envuelta de MELILLA a TRUJILLO. 4 c. rojo, matasello MELILLA/CÁDIZ. Rarísimo. Muy pocas cartas conocidas.	250
F 471	☒	Franquicias Militares. 1861 (14 Mayo) . De TETUÁN a BARCELONA. Marca en rojo EJERCITO ESPAÑOL EN ÁFRICA. Preciosa y rara.	250
F 472	□	1894 . Entero postal de 10 c. rosa, de CASABLANCA a BERLÍN. Matasello fechador CORREO ESPAÑOL/CASABLANCA. Precioso.	60
F 473	Δ	España 215 (2). 5 Céntimos azul. Pareja. Matasello fechador CASABLANCA.	35
F 474	Δ	España 218. 10 Céntimos naranja. Matasello fechador CASABLANCA.	40
F 475	☒	Esp. 217. 1898 . Entero Postal de 10 c. rosa del correo local italiano (leve doblez vertical) más franqueo de 10 c. tipo Pelón, matasello fechador MAZAGAN, dirigido a SUIZA. Tasada con sellos de 10 c. y 25 c. a la llegada. Preciosa y rara combinación.	425
F 476	☒	173. 1893 . De MOGADOR a SAFFI- 1/4 c., matasello fechador.	40

F 477	o	España 211. 75 Céntimos gris. Matasello CERTIFICADO/MOGADOR.	50
F 478	o	España 211. 1882 . 30 c. Matasello C. ESPAÑOL EN MARRUECOS/CERTIFICADOS/MOGADOR. ...	60
Fc 478A	☒	219. 1894 . EJERCITO EXTRAORDINARIO. GUERRA DE MELILLA. MELILLA a GIBRALTAR 15 c. castaño (2) y franquicia del Ejército Expedicionario, matasello fechador MELILLA/MALAGA. Marca de tránsito R/MALAGA y al dorso llegada. Rarísima. Muy pocas cartas conocidas circuladas realmente y con tarifa postal.	500
F 479	☒	España 221. 1895 . SAFFI a ALEMANIA. 25 c. azul, matasello CORREO ESPAÑOL/SAFI.	150
F 480	o	España 207. 1 Peseta rosa. Matasello CERTIFICADOS/TANGER.	45
F 481	o	España 212. 75 Céntimos gris. Matasello CERTIFICADOS/TANGER.	45
F 482	☒	España 217. 1897 . TÁNGER a MADRID. 10 c. castaño, matasello CORREO ESPAÑOL/TÁNGER.	120
F 483	☒	España 242 (2). 1902. A VALENCIA. 5 c. verde, pareja, matasello CORREO ESPAÑOL/TÁNGER.	40
F 484	Δ	España 202 (2) y 210 (2). 10 y 15 Céntimos . Matasello TETUAN.	40
F 485	☒	1914 . De TETUAN a MAHON. Tarjeta Postal circulada con la franquicia REGIMIENTO DE INFANTERIA BORBON N° 17 en rojo. En el frente matasello fechador TETUAN (MARRUECOS).	35
F 486	☒	Franquicias Militares. 1926 . A IBIZA. Marca REGIMIENTO INFANTERÍA/1ER. BON 5ª COMP.	40
F 487	*	1/13 CTA. 1903-1909 Sobrecargados . 13 val. Cat. 202 €.	80
F 488	*	1/13 CTA. 1903-1909 Sobrecargados . 13 val. Mayoría bien centrados. Cat. 215 €.	70
Fc 489	*	13hi. 1903-09 . 10 p. naranja. Variedad sobrecarga invertida. Cat. 595 €	200
F 490	o	14 al 22 sin 21. 1908 Sobrecargados TETUAN . A falta del 30 c. verde. Valores de 2 c. y 40 c, sobrecarga azul. Cat. 755 €.	180
F 491	o	16 (16). 1908 Sello de España . Habilitado TETUAN. Bloque de 16 ejemplares. Cat. 560 €.	125
F 492	☒	17hcc. 1908 . TETUAN a CEUTA. 10 c. rojo sobrecarga TETUAN en violeta, matasello fechador. Raro.	125
F 493	*	29/42 CTA. 1914 Sobrecargados . 14 val. Cat. 215 €.	100
F 494	*	41s. 1914 Alfonso XIII . 10 ptas. naranja. Sin dentar. Cat. 185 €.	75
F 495	o	41he. 1914 . 10 pts. naranja. Variedad "S" invertida.	80
F 496	*	43/56 CTA. 1915 Sobrecargados . 14 val. Cat. 180 €.	75
F 497	*	43/56 CTA. 1915 Sobrecargados . 14 val. Cat. 190 €.	75
F 498	*	55s (4). 1915 . 10 pts. naranja. Bloque de cuatro, sin dentar. Cat. 268 €.	100
F 499	*	57/63 CTA. 1916-20 Sobrecargados . 7 val. Cat. 116 €.	70
F 500	*	57/63 CTA. 1916-20 Sobrecargados . 7 val. Yv. 110 €.	60
F 501	☒	58. 1920 . De TETUÁN a CEUTA. 2 c. castaño, bisectado, matasello fechador. Rara tarifa.	50
F 502	*	NE3/NE4 CTA. 1916-20 Sobrecargados . No expendidos. 2 val. Raros. Cat. 330 €.	150
Fc 503	*	59ec. 1916-20 . 5 c. Error de color castaño oliva. Raro. Fdo. GALVEZ. Cat. 655 €.	260
F 504	☒	61, 63 y 77. 1922 . De TETUÁN a SAN SEBASTIÁN. 15 c., 30 c. (2) y 50 c. (2), matasello cartería ZOKO ARBAA DE BENI HASSAN. Preciosa y muy rara. Sin fechador de llegada como es habitual.	200
F 505	☒	63. 1921 . De LARACHE a FERROL. 30 c. verde, bisectado, matasello fechador. Muy raro.	90
F 506	*	64/67 CTA. 1920 Sobrecargados . 4 val. Cat. 270 €.	120
F 507	*	66hdh. 20 c. urgente . DOBLE HABILITACION EN LA DERECHA. Cat. 230 €.	60
F 508	*	66hdha. 20 c. urgente . DOBLE HABILITACION EN LA IZQUIERDA. Cat. 230 €.	60
F 509	*	66hdv. 20 c. urgente . HABILITACION DESPLAZADA. Cat. 175 €.	50
F 510	*	66heb. 20 c. urgente . Palabra CENTIMOS "L" en lugar de "I". Cat. 230 €.	60
F 511	o	67. 1920 . 10 c. sobre 10 c. s. Urgente. Fechador TETUAN. Cat. 200 €.	75
F 512	o	67 (2). 1920 Urgente . 20 Céntimos. Variedad "e" sin acento, "I" en vez de i y uno 67he.	150
F 513	☒	67. 1920 . TETUÁN interior. 10 c. sobre 10 c. sobre 20 c. urgente, dos bisectados, matasello fechador.	90
F 514	☒	67, Teleg. 9. 1920 . TETUÁN a CEUTA. 10 c. sobre 10 c. sobre 20 c. urgente y sello de 5 c. verde de Telégrafos. Rara combinación.	95
F 515	*	66hee. 20 c. urgente . Variedad CTS en minúsculas en vez de mayúsculas. Raro. Cat. 300 €.	125
F 516	☒	68 y 69. 1920 . De TETUÁN a VITORIA. 5 c. y 10 c., dos mitades, matasello fechador.	40
F 517	☒	70. 1920 . De TETUÁN a TISTUTIM (¿). Al dorso, fechador de llegada MONTEARR..., 10 c., una mitad bisectada, para completar la tarifa de porte sencillo de 15 c. Muy raro.	90
F 518	☒	70. 1920 . De TETUÁN a SEVILLA. 10 c., una mitad, matasello fechador. Rara tarifa.	40
F 519	☒	70, Teleg. 12. 1920 . Sobre certificado, de TETUÁN a CEUTA. 10 c., 4 mitades y 30 c. de Telégrafos, una mitad, matasello fechador. Rarísima combinación para completar la tarifa de 45 c. de correo certificado.	125

F 520	☒	71 y 73. 1920 . Sobre certificado de LARACHE a TÁNGER. 10 c., dos mitades y 15 c. + 15 c., sello completo, matasello fechador. Muy raro el sello 15 c. verde sobre 500 ptas.	100
F 521	*	74/80 CTA. 1921-27 Sobrecargados . 7 val. Cat. 385 €.	175
F 522	*	81/90 CTA. 1923-30 Sobrecargados . 10 val. Cat. 245 €.	75
F 523	*/(*)	81/90 CTA. 1923-30 Sobrecargados . 10 val. Sellos de 10 c. y 15 c., sin goma. Cat. 245 €.	100
Fc 523A	(*)	109. 15 Céntimos verde. CAMBIO DE COLOR. SIN DENTAR. Rarísimo.	150
F 523B	(*)	109. 15 Céntimos azul. CAMBIO DE COLOR. SIN DENTAR. Rarísimo.	150
F 523C	(*)	109. 15 Céntimos violeta. CAMBIO DE COLOR. SIN DENTAR. Rarísimo.	150
F 523D	(*)	114. 50 Céntimos rojo. CAMBIO DE COLOR. SIN DENTAR. Rarísimo.	150
F 523E	(*)	114. 50 Céntimos verde. CAMBIO DE COLOR. SIN DENTAR. Rarísimo.	150
Fc 523F	(*)	114. 50 Céntimos azul. CAMBIO DE COLOR. SIN DENTAR. Rarísimo.	150
F 524	☒	146, 161. 1936 . TANGER a LONDRES. 5 ptas. negro (8) y 0,25 + 2 ptas. rojo, matasello fechador TETUAN y sobrecarga TANGER. Al dorso tránsito en VIGO 4-1-37 y llegada 14-1-37. Preciosa y muy rara.	150
F 525	*	148/160 CTA. 1935-37 Vistas . 13 val. Cat. 310 €.	125
F 526	☒	155 al 158 y 147. 1973 . Certificado de TANGER a TETUAN. Sobrecarga TANGER en rojo. Raros.	70
F 527	☒	161, 162 al 166. 1937 . Certificado de TANGER a TETUAN. Sobrecarga TANGER en rojo. Raros.	70
F 528	**	167/168 CTA. 1937 . Hojitas bloque. Cat. 80 €.	35
F 529	**	186/195 CTA. 1938 Paisajes . 10 val. Sin dentar. Cat. +250 €.	70
F 530	**	186s/195s CTA. 1938 Paisajes . 10 val. Sin dentar. Cat. +240 €.	90
F 531	*	200/216 CTA. 1940 Tipos diversos . 17 val. Cat. 82 €.	35
F 532	(*)	200M/216M CTA. 1940 Sobrecargados MUESTRA . Archivo ... Oliva de Vilanova. 17 val. Sin dentar. Cat. 450 €.	175
F 533	*	217/233 CTA. 1940 IV Aniversario Alzamiento . 17 val. Cat. 270 €.	120
F 534	**	217/233 CTA. 1940 Alzamiento . 17 val. Goma no original (regumed). Cat. 290 €.	100
F 535	*	234/240 CTA. 1941 Tipos diversos . Valor clave, goma parcial. Cat. 96 €.	40
F 536	**	234s/240s CTA. 1941 Tipos diversos . 7 val. SIN DENTAR. Goma de dos tonalidades. Cat. 200 €.	75
F 537	**	300, 302 y 304. 1949 . 1,75 ptas., 4 ptas. y 8 ptas. SIN DENTAR y ARCHIVO RIEUSSET SA MUESTRA al dorso. Raros. Cat. 165 €.	75
F 538	**	330s/335s CTA. 1951 Caza y Pesca . 6 val. SIN DENTAR. Bordes de hoja. Cat. 125 €.	55
F 539	**	343s/353s CTA. 1952 Indígenas . Serie SIN DENTAR. Muy rara.	190
F 540	*	Telégrafos 1/8 CTA. 1916 Sobrecargados . 8 val. Mayoría bien centrados. Cat. 336 €.	150
F 541	*	Telégrafos 1/8 CTA. 1916 . 8 val. Bien centrados. Cat. 300 €.	140
F 542	*	Telégrafos 1N/8N CTA. 1916 Sellos de Telégrafos de España . 8 val. Centrados de la emisión. Raros. Cat. 487 €.	120
F 543	(*)	Telégrafos 15. 4 Pesetas azul. Bien centrado. Sin goma. Cat. 150 €.	35
F 544	*	Telégrafos 16. 10 Pesetas carmín. Muy bien centrado. LUJO. Cat. 196 €.	75
F 545	**	Telégrafos 24N. 10 Pesetas castaño. Numeración CEROS. Cat. 270 €.	75
F 546	*	Telégrafos 25/31 CTA. 1928 . 7 val. Raros.	75
F 547	**/*	Telégrafos 32/34 CTA. 1935 Sobrecargados . 3 val. Raros. Cat. +485 €.	260
F 548	*	Telégrafos 34A/34C CTA. 1935-37 Sobrecargados . 3 val. Cat. 107 €.	35
F 549	*	Telégrafos 34Bhea. 50 Céntimos rosa. Variedad "R" de TELEGRAFOS INVERTIDA. Cat. 100 €.	35
F 550	*	Telégrafos 34D/34G CTA. 1935-38 Sobrecargados . 4 val. Raros. Fdos. ROIG y RENON. Cat. 395 €.	175
F 551	*	Telégrafos 41D. 1937 . 1 peseta verde. Cat. 200 €.	65
F 552	*	Telégrafos 41E/41H CTA. 1937 Sobrecargados . Cat. 146 €.	70
F 553	*	Telégrafos 41Fhh. 1937 . 25 c. DOBLE HABILITACION.	25
F 554	*	Telégrafos 41Ghh. 1937 . 50 c. DOBLE HABILITACION.	30
F 555	*	Telégrafos 41Ghhi. 1937 . 50 c. DOBLE SOBRECARGA, UNA INVERTIDA. Raro.	50
F 556	*	Telégrafos 42/50 TA. 1938 Vistas . 9 val. Cat. 108 €.	40
Fc 557	*	Telégrafos 51 CTA. 1945 Vistas . 5 ptas. sobre 5 c. rosa. Rarísimo. Cert. COMEX.	400
F 558	o	Telégrafos 51. 1945 . 5 ptas. Dictamen GRAUS. Muy raro.	75
F 559	**	Giro Postal 1hi/5hi CTA. 1917 . 5 val. SOBRECARGA INVERTIDA. Cat. +190 €.	70
F 560	**	Giro Postal 1hi/5hi CTA. 1917 . 5 val. SOBRECARGA INVERTIDA. Cat. +190 €.	70
F 561	*	Beneficencia 26/31 CTA. 1943 Sobrecargados . 6 val. Cat. 190 €.	75

MARRUECOS - VARIOS

F 562	*/(*)	1938. Sellos de Telégrafos, sobrecarga 0,10 PRO MUTILADOS. 5 c., 30 c. y 1 pta.	20
F 563	*	HUERFANOS DE TELEGRAFOS/TANGER 10 c. rosa y 10 c. violeta.	15
F 564	*/o	1940 ca. 14 val. 5 c. a 5 pta. IMPUESTO DEL TIMBRE. Valores de 1 pta. (defecto), 2 ptas. y 5 ptas. usados, resto nuevos. Rara tan completa.	50
F 565	*/(*)	1940 ca. 3 val. 5 c., 10 c. (2) y 1 pta. IMPUESTO DEL TIMBRE. Raros.	20
F 566	o	1940 ca. 1,50 pts., 3 ptas. (2) y 50 ptas. usados. IMPUESTO DE TIMBRE.	20
F 567	*/o	1940 ca. 8 val. 15 c. a 25 ptas. Valores de 1 pta., 3 ptas. y 25 ptas. usados, resto nuevos. IMPUESTO DEL TIMBRE. Raros.	35
F 568	**	1945 ca. 4 val. 10 c., 25 c., 1 pta. y 5 ptas. FERROCARRILES DE MARRUECOS/MUTUA DE PENSIONES. ...	25
F 569	**	1945 ca. 4 val. SIN DENTAR. 10 c., 25 c., 1 pta. y 5 ptas. FERROCARRILES DE MARRUECOS/MUTUA DE PENSIONES.	30
F 570	*/o	1940 ca. 5 val. 15 c. a 10 ptas. IMPUESTO DEL TIMBRE. Regular conservación. Raros.	15
F 571	**	Zona Norte 21/23 CTA. 1957 Aniversario Independencia. 3 val. Sin dentar.	200

PUERTO RICO

F 572	☒	1859. De SAN JUAN a BARCELONA por la vía inglesa. Sello de 1/2 r. correo interior. Matasellos fechador de ADMON. GRAL. PUERTO RICO, ingleses PAID AT SAN JUAN PORTO RICO negro y PAID LONDON rojo de tránsito. Al dorso, matasello de salida inglés y ESPAÑA JUNQUERA y BARCELONA de llegada. Porte inglés 1/9 en rojo. Rarísima carta de gran belleza.	400
F 573	☐	Antillas 7 (2). 1860. Frontal de plica Judicial circulado de SAN JUAN a RIO GRANDE. 1/2 r. azul, pareja. Matasello parrilla azul. Marca de porteo "1" en azul.	70
F 574	☒	Antillas 7. 1859. A RIVADEO. 1/2 r. azul, matasello parrilla colonial. Marca en negro de la B.P.O., PAID AT/SAN JUAN - PORTO RICO. Preciosa y rara.	325
F 575	☒	Antillas 8. 1864. A ALICANTE. 1 r. verde, matasello parrilla.	90
F 576	☒	Antillas 10 (4). 1867. De SAN JUAN a TOA BAJA con cuatro sellos de 1/2 r. cuádruple porte. Manuscrito "pesa 2 oz.". Matasellos fechadores (erróneo el de Toa Baja) y timbre de Capitanía General. Preciosa y rara.	275
F 577	*	19s. 1878 Alfonso XII. 10 c. castaño rojizo. Sin dentar. Raro. Cat. 435 €.	70
F 578	*	84. 1890 Alfonso XIII. 40 c. naranja. Bien centrado. Cat. 300 €.	110
F 579	*	102/114 CTA. 1894 Alfonso XIII. 13 val. Mayoría bien centrados. Cat. 139 €.	65
Fc 580	*	135c (3). 1898 Alfonso XIII. 1 c. violeta oscuro. Tira de tres, sello central invertido. Cat. Gálvez 139T. Raro. Cert. COMEX. Cat. 1.875 €.	900

RIO DE ORO

Fc 581	*	1N/16N CTA. 1905 Alfonso XIII. 16 val. Numeración ceros. Cat. 1.626 €.	600
F 582	*	17hcc. 1907 Alfonso XIII. Variedad sobrecarga violeta. Cat. 685 €.	275
F 583	*	34hi/36hi CTA. 1907-08 Sobrecargados. Todos HABILITACION INVERTIDA. Raros. Cat. 690 €.	150

SAHARA

F 584	*	1/12 CTA. 1924 Dromedario e indígena. 12 val. Cat. 330 €.	70
F 585	**	38Ahh y 41Ahhcc. 1931-35 Dromedario e indígena. Habilitación doble. Cat. +272 €.	100
F 586	**	47C. 1934. 10 Ptas. carmín violeta. Variedad doble sobrecarga vertical, una invertida en distinto color. Raro. Cat. 425 €.	75
F 587	(*)	NE1/NE10 CTA. 1937 Dromedario e indígena. 10 val. No expendidos. Sin dentar. Cat. 325 €.	70
F 588	**	NE1/NE10 (2) CTA. 1937 Dromedario e indígena. No expendidos. 10 val. en parejas. Sin dentar. Cat. 630 €. ...	200

TANGER

F 589	*	1s. 1909-14. Tira de tres. Un sello variedad "ESPAÑO". Raro.	200
-------	---	---	-----

F 590	☒	2 y 3. 1919 . Sobre certificado, TÁNGER interior. 5 c. (2) y 10 c. (2), matasello fechador. Raro.	125
F 591	*	17/22 CTA. 1923-30 Sobrecargados . 6 val. Bien centrados. Cat. 138 €.	65
F 592	**	37/47 CTA. 1929 Expo. de Sevilla y Barcelona . 11 val. Cat. 155 €.	40
F 593	*	147/150 CTA. 1939 Sellos de derechos Consulares . 4 val. Cat. 182 €.	75
F 594	**	157s/164s CTA. 1948-51 Indígena y paisaje . 8 val. Sin dentar. Cat. 720 €.	300

PAISES EXTRANJEROS

ALEMANIA Y AREA

Fc 595	(*)	WURTEMBERG 13, Mi. 13. 1859 . 3 Kr. verde. Color intenso y márgenes completos. Ligero adelgazamiento en el centro (little thin). Se conocen muy pocos ejemplares nuevos. Cert. IRTENKAUF y BEHR. Yv. 6.250 €.	600
F 596	o	IMPERIO 66/80 CTA. 1902-04 Deutsches Reich . 15 val. Yv. 235 €.	45
F 597	*	470/478, Mi. 499A/505B CTA. 1933 Wagner . 9 val. Yv. 400 €.	80
F 598	**	539/542 CTA. 1935 Trenes . 4 val. Yv. 135 €.	50
F 599	**	Aéreos 35/37 CTA. 1928-31 Zeppelin . 3 val. Yv. 500 €.	110
F 600	o	Aéreos 42A/42C, Mi. 496/498 CTA. 1933 Chicago Fahrt . 3 val. Yv. 1.000 €.	200
F 601	**	Hojita 1, Mi. Block 1 CTA. 1930 Iposta . Insignificantes sombras que no afectan a los sellos. Yv. 1.500 €.	300
F 602	**	FEDERAL 3/6 CTA. 1949 Personajes . 4 val. Yv. 185 €.	50
F 603	**	7/8 CTA. 1950 J.S. Bach . 2 val. Yv. 180 €.	50
F 604	**/*	9-24, Mi. 123/138 CTA. 1951-52 Cornetas . 16 valores. Mi. 123-38. Yv. +1.050 €.	200
F 605	**	62A/72B CTA, Mi. 177x/196x. 1953-54 Presidente Heuss . 20 val. Yv. 425 €.	100
F 606	*	BERLIN 1/20 (A) CTA. 1948 Sobrecargados en negro. 20 val. Yv. 200 €.	90
F 607	o	1/18, Mi. 21/34 CTA. 1948 Sobrecarga roja . Altos valores firmados SCHLEGEL. 14 val. Yv. 1.000 €. ...	250
F 608	**	18, Mi.34. 1948 Sobrecarga roja . Firmado Becker. Yv. 400 €.	100
F 609	**	21/27 CTA. 1949 75º Anivº U.P.U. 7 val. Cert. RAYBAUDI. Yv. 1.000 €.	275
F 610	*	21/27 CTA. 1949 U.P.U. 7 val. Yv. 350 €.	50
F 611	*	54/56 CTA. 1949 Reforma monetaria . 3 val. Yv. 165 €.	40
F 612	**	58/59 CTA. 1950 Filarmónica de Berlín . 2 val. Yv. 200 €.	50
F 613	☒	58/59 CTA. 1950 Sobre conmemorativo.	30
F 614	**	77/86 CTA. 1952-53 Personajes célebres . 10 val. Yv. 165 €.	40
F 615	**	Hojita 1 CTA. 1949 Reforma Monetaria . Firmada Schlegel. Yv. 1.250 €.	400
F 616	**	ORIENTAL 38/40 CTA. 1951 Amistad Germano-China . 3 val. Yv. 450 €.	150
F 617	**	91/105 CTA. Mi. 327/341. 1953 Personajes célebres . 15 val. Yv. 425 €.	100
F 618	**	148/162 CTA. 1954 Plan Quinquenal . 18 val. Tipografiados. Yv. 280 €.	65
F 619	**	Hojita 1, Mi. Block 7 CTA. 1950 Expo de Leipzig . Yv. 200 €.	50
F 620	**	BADEN Hojitas 2A/2B CTA. 1949 Catedral de Friburgo . Hojita bloque dentada y sin dentar. Yv. 220 €. ...	50
Fc 621	*	SARRE 30/31. 1920 . 5 m. azul y 10 m. verde. Raros. Fdos. BURGER. Cat. 1.300 €.	500
F 622	**	125/131 CTA. 1929 Obras populares . 7 val. Yv. 1.200 €.	400
F 623	*	148/154 CTA. 1932 Obras populares . 7 val. Yv. 341 €.	90
F 624	**	277 y Aéreos 13 CTA. 1950 Consejo de Europa . 2 val. Yv. 290 €.	90
F 625	**	Hojitas 1/2 CTA. 1948 Inundación . Raras y de LUJO. Cert. RAYBAUDI. Yv. 1.550 €.	450
F 626	*	AFRICA ORIENTAL 1/5, Mi. 1/5 CTA. 1893 Sobrecargados . 5 val. Yv. 335 €.	100
F 627	☒	6. 1897 . De DAR-ES-SALAM a HEIDELBERG. Entero postal de 3 Pesa sobre 5 pf. Franqueo complementario de 2 Pesa sobre 3 pf.	75
F 628	*	CHINA 9/21 y 21A CTA. 1900 Sobrecargados . 14 val. Yv. 1.075 €.	400
F 629	*	KIAO-TCHEOU 1/13 CTA. 1900 Barcos . 13 val. Yv. 950 €.	300
F 630	*	LEVANTE 11/22 y 22a, Mi. 12/23 y 23II CTA. 1900-03 Sobrecargados . 13 val. Yv. 850 €.	250
F 631	*	29/40 CTA. 1905-12 Sobrecargados . 12 val. Yv. 750 €.	275
F 632	*	MARRUECOS 7/19 CTA. 1900 Sobrecargados . 13 val. Yv. 535 €.	180

F 633	*	33/44 CTA. 1905-11 Sobrecargados . 12 val. Yv. 900 €.	300
F 634	☒	Correo alemán. 1910 . Entero postal de 5 c. sobre 5 pf. verde. De MAZAGAN a CASABLANCA. Matasello fechador MAZAGAN/DEUTSCHE POST.	80
F 635	*	SAMOA 42/54 CTA. 1900 Barcos . 13 val. Yv. 300 €.	100

ARGENTINA

F 636	*	Hojitas 4/5 CTA. 1944 Himno Nacional . Yv. 562,50 €.	200
-------	---	---	-----

AUSTRALIA Y AREA

F 637	*	10aB, S.G. 28. 1913 . 1 shilling verde azulado. Filigrana III. Yv. 220 €.	90
F 638	*	11, S.G. 12. 1913 . 2 shillings castaño. Yv. 250 €.	100
F 639	*	12, S.G. 13. 1913 . 5 shillings amarillo y gris. Bien centrado. Yv. 425 €.	190
Fc 640	*	12aB, S.G. 30. 1913 . 5 shillings amarillo y negro. Filigrana III. Precioso y raro. Yv. 900 €.	400
Fc 641	*	13, S.G. 14. 1913 . 10 shillings rosa y gris. Buen ejemplar. Yv. 900 €.	400
F 642	*	13aA, S.G. 43. 1913 . 10 shillings rosa y gris. Filigrana II. Precioso. Yv. 650 €.	275
F 643	*	14. 1912-19 Mapa de Australia y canguro . Bien centrado. Reengomado y doblez horizontal (regumed and horizontal crease). Muy raro. Yv. 1.800 €.	225
F 644	o	14. 1912-19 Mapa y canguro . 1 £. ultramar y castaño. Raro. Taladrado.	50
Fc 645	o	14aA, S.G. 44. 1915 . 1 £. castaño y azul. Filigrana II. Precioso y raro. Yv. 2.250 €.	900
Fc 646	*	15aA, S.G. 45. 1915 . 2 £. negro y carmín. Filigrana II. Precioso y muy raro. Yv. 3.250 €.	1,500
F 647	*	45, S.G. 75. 1923 . 1 £. gris. Precioso. Yv. 650 €.	250
F 648	*	64, S.G. 111. 1929 . 5 shillings gris y amarillo. Precioso. Yv. 370 €.	130
F 649	*	65, S.G. 112. 1929 . 10 shillings negro y rosa. Precioso y raro. Yv. 500 €.	200
F 650	*	65. 1929-30 Mapa de Australia y canguro . 10 s. rosa y gris. Muy levemente tonalizado (slight toned spot at right margin). Yv. 500 €.	90
F 651	*	85A, S.G. 134. 1935 . 2 shillings carmín. Bloque de cuatro con inscripción.	75
F 652	*	86, S.G. 135. 1935 . 5 shillings gris y amarillo. Magnífico. Yv. 200 €.	100
F 653	*	87, S.G. 136. 1935 . 10 shillings gris y rosa. Yv. 425 €.	190
Fc 654	*	87A, S.G. 137. 1935 . 1 £. gris. Precioso. Yv. 700 €.	350
F 655	*	89/92 CTA. 1932 Puente de Sidney . 4 val. Yv. 618 €.	180
F 656	*	110B/122 CTA. 1937-38 . Dentado 13 1/2 x 14. 13 val. Yv. 350 €.	110
F 657	**	299/304 CTA. 1963 Navegantes . 6 val. Yv. 275 €.	75
F 658	**	319/340 CTA. 1966-70 Temas peces y pájaros . 24 val. Yv. 165 €.	40
F 659	**	450/456 CTA. 1971 Navidad . Hoja de 25 sellos. Yv. 225 €.	80
F 660	**	450/456 CTA. Hoja de 25 sellos. Papel blanco fosforescente.	75
F 661	*	Tasa 1/8, S.G. 1/8. 1902 . 8 val. Yv. 580 €.	200
Fc 662	*	Tasa 38/48, S.G. D 63/77. 1909 . 11 val. Muy raros. Yv. 1.450 €.	600
F 663	*	Tasa 60A, S.G. D 110. 1936 . 6 p. verde y rosa. Raro. Yv. 500 €.	200
F 664	*	Tasas S.G. D 112/118. 1938 . 7 val. verde y rojo. Centro de la "d" rectangular, similar a Yv. 62/68, pero no catalogado. Raros. Yv. 170 £.	100
F 665	*	AUSTRALIA OCCIDENTAL 58/60 CTA. 1902 Reina Victoria . Yv. 405 €.	150
F 666	o	AUSTRALIA DEL SUR 2. 1855 Victoria . 2 p. rojo carmín. Espléndido. Yv. 150 €.	50
Fc 667	o	2 (3). 1855 . 2 p. rojo. Tira de tres. Amplios márgenes. Cert. HOLCOMBE.	350
F 668	o	3. 1855 Victoria . 6 p. azul oscuro. Un margen justo. Yv. 225 €.	50
F 669	o	3B. 1856-59. Reina Victoria . Yv. 300 €.	65
F 670	o	4. 1 sh. naranja. Márgenes ajustados. Yv. 700 €.	100
F 671	*	19. 9 p. amarillo. Sobrecarga TEN PENCE en color azul (Yv. 19a?). Precioso y raro. S.G. 59, 600 £.	200
F 672	o	NUEVA GALES DEL SUR 1a. 1850 . 1 p. Cuatro márgenes. Yv. 900 €.	200
F 673	o	2a. 1850 . 1 p. sobre azulado. Yv. 600 €.	180
F 674	o	7e. 1850 . 3 p. verde, papel listado (laid paper). (S.G. 43). Muy buen ejemplar. Yv. 600 €.	100
F 675	*	NUEVA GUINEA Ocupación Australiana 16/27 CTA. 1925-27 Casas indígenas . 13 val. 3p. adelgazado (thined). Yv. 650 €.	150

AUSTRIA

F 676	**	430a CTA. 1933 Wipa . Hilos de seda. Esquina de hoja. LUJO. Yv. 800 €.	225
F 677	Δ	430a CTA. 1933 Wipa . 50 g. ultramar. Hilos de seda. Fragmento con matasello de la Exposición. Yv. 700 €.	150
F 678	**	471/476 CTA. 1935 Grandes jefes militares . 6 val. Yv. 180 €.	55
Fc 679	**	484. 1936 Dolfuss . Cat. 1.500 €.	450
F 680	**	549 al 552. 1945 . 1 m. a 5 m. Fdos. CALVES. Yv. 257 €.	60
F 681	*	Aéreos 12/31 CTA. 1925 Aviator y grulla . 20 val. Algún valor inapreciables sombras del tiempo en los dientes. Yv. 215 €.	35
F 682	**	Aéreos 54/60 CTA. 1950-53 Aves . 7 val. Yv. 500 €.	125
F 683	**	Tasa 131/154 CTA. 1925-34 . 27 val. Rara. Yv. 720 €.	275

BELGICA Y AREA

Fc 684	*	37. 1869-78 Leopoldo II . 5 Francos castaño-rojo. Cert. BAETE. Raro. Yv. 2.100 €.	600
F 685	*	74/80 CTA. 1905 Leopoldo II . 7 val. Yv. 430 €.	75
F 686	**	317/324 CTA. 1931-32 Alberto I . 9 val. Yv. 340 €.	65
F 687	**	356/362 CTA. 1932 Sanatorio . 7 val. Yv. 300 €.	60
F 688	**	363/374 CTA. 1933 Abadía de Orval . 12 val. Yv. 2.000 €.	500
F 689	**	946/951 CTA. 1954 Religión . 6 val. Yv. 170 €.	50
F 690	**	Hojita 31 CTA. 1957 Expedición antártica . Yv. 170 €.	50
F 691	*	Ocupación Alemana 26/37 CTA. 1916-17 Sellos de Alemania sobrecargados . 12 val. Yv. 150 €.	45
F 692	o	CONGO BELGA 14/29 CTA. 1904-1900 Temáticos . 17 val. Algún valor bajo pequeño defecto. Yv. 270 €.	60

BOLIVIA

F 693	*	13. 1868 Escudo . 500 c. negro, nueve estrellas. Centrado de la emisión. Con goma no original. Raro. Fdo. BUHLER. Yv. 1.500 €.	200
Fc 694	*	18, Sc. 19. 1869 . 500 c. negro, once estrellas. Centrado excepcional. Rarísimo en esta calidad. Fdo. ROIG y cert. SISMONDO. Yv. 3.500 €.	1,200
F 695	*	Aéreos 3A/3F CTA. 1930 Conmemoración del Zeppelin . 6 val. Yv. 450 €.	130
F 696	(*)	3G/3J (2) CTA. Sanabria 19c/21c. 1930 . Pareja, uno variedad coma en lugar de punto.	150

BRASIL

F 697	*	241/251 CTA. 1932 Campaña para una nueva Constitución . 11 val. Yv. 150 €.	40
-------	---	---	----

CANADA

F 698	*	47. 1897 60º Anivº Reina Victoria . 20 c. bermellón. Yv. 210 €.	45
-------	---	--	----

CHECOSLOVAQUIA

F 699	*	Aéreos 1/6 CTA. 1920 Sobrecargados . 6 val. Raros. Yv. 435 €.	90
-------	---	--	----

CHINA

F 700	o	2. 1878 Dragón . 3 c. bermellón. Yv. 125 €.	70
F 701	o	2a. 1882 Dragón . 3 c. bermellón. Grandes márgenes. Yv. 150 €.	100
F 702	o	3. 1882 Dragón . 5 c. amarillo. Yv. 125 €.	70
F 703	(*)	7/15 CTA. 1895 60º Anivº de la Emperatriz . 9 val. Rara. Yv. 900 €.	200
Fc 704	(*)	59. 1898 Cisne . 5 d. verde y rosa. Raro. Yv. 550 €.	125
F 705	(*)	1242 CTA. 1959 10º Anivº de la República Popular . Yv. 250 €.	75
F 706	(*)	1446/1465 CTA. 1963 Mariposas . 20 val. Yang S56. Yv. 375 €.	175

F 707	**	1493/1495 y 1498/1500 CTA. 1963 Oso panda gigante y Mono dorado. 6 val. Yv. 150 €.	100
F 708	**	1749 y 1750, o 1751. 1967 Mao Tsé-tung. 3 val.	60
F 709	**	1781 CTA. 1968 Normas de Mao.	40

COLOMBIA

F 710	*	5. 1859 Escudo. 20 c. azul. Yv. 150 €.	60
F 711	*	7. 1860 Escudo. 5 c. violeta gris. Yv. 110 €.	40
F 712	o	9. 1860 Escudo. 20 c. azul. Obliteración a pluma. Yv. 150 €.	40
F 713	o	15. 1862 Escudo. 10 c. azul gris. Matasello BOGOTA. Yv. 150 €.	60
Fc 714	**/*	274/289 CTA. 1935 Juegos de Barranquilla. 16 val. Raros. Yv. 1.900 €.	500
F 715	*	Aéreos 38. 1921-23. 3 p. violeta. Yv. 180 €.	40
F 716	*	Aéreos 43/55 CTA. 1921-23. 11 val. Sobrecarga "P" de PANAMA.	50
F 717	*	Aéreos 58/59 CTA. 1928 Homenaje a Méndez. 2 val. Yv. 220 €.	60

COREA DEL SUR

F 718	**	31/32 CTA. 1948 Juegos Olímpicos de Londres. Bordes de hoja. Yv. 275 €.	75
F 719	**	Hojitas 7A/7C CTA. 1958 Navidad. 3 hojitas. Yv. 300 €.	75

COSTA RICA

F 720	☒	Prefilatelia. 1843. GUANACASTE a STA. CRUZ. Sobre administrativo sin marcas postales, y en su interior marca RECEP ^a /DEL/GUANACASTE. Rara.	120
F 721	(*)	1/4 CTA. 1862 Escudos. 4 val. 1 peso leve adelgazamiento (little thin). Yv. 250 €.	50
F 722	(*)/o	19/28 CTA. 1889 Bernardo Soto. 10 val. Yv. 130 €.	30
F 723	*	Aéreos 54-63 CTA. 1941 Campeonato de Fútbol. 10 Val. Yv. 275 €.	60

DINAMARCA Y AREA

Fc 724	o	1a. 1851. Plancha II, tipo 7. Muy raro. Está reparado pero su aspecto es espléndido. (Repaired) Firmado GUNTER WAHL. Yv. 3.300 €.	300
F 725	☒	Yv.22(4). 1897. De COPENHAGUE a HEIDELBERG. ENTERO POSTAL de 8 ore rojo con franqueo complementario de 30 ore (tira de cuatro). Muy bonito.	60
F 726	*	105/116 CTA. 1919-20 Christian X. 15 val. Yv. 330 €.	90
F 727	*	117/120 CTA. 1919-22 Christian X. Sobrecargados. Cert. NIELSEN. Cat. 525 €.	175
F 728	*	132/149 CTA. 1921-30 Christian X. 19 val. Yv. 475 €.	140
F 729	*	Aéreos 1/5 CTA. 1925-30 Avión. 5 val. Cat. 425 €.	90
F 730	*	GROENLANDIA 10/18 CTA. 1945 Fauna. 9 val. Yv. 225 €.	60

ECUADOR

F 731	☐	PAPEL SELLADO colonial de 1817 , habilitado para 1820, y con nueva habilitación del PERIODO INDEPENDIENTE, QUITO, SIRVA PARA LOS AÑOS 1822 y 1823. Rarísima habilitación mixta. Documento completo sin fechar.	100
F 732	☒	ALAUSI. 1849. A QUITO. Marca ALAUSI/FRANCA en rojo.	40
733	☐	1857. Papel sellado.	10
F 734	☐	ALAUSI. Frontal sin fechar (1850 ca) dirigido a GUARANDA. Marca en rojo ALAUSI/DEBE.	25
F 735	☒	ALAUSI. 1855. A RIOBAMBA. Marca en rojo ALAUSI/FRANCA. Preciosa.	35
F 736	☒	3. 1873. ALAUSI a USA. 1 real amarillo, pareja, matasello fechador. Preciosa.	150
F 737	☒	AMBATO. 1831. A LATACUNGA. Marca en rojo AMBATO/DEBE. Rara.	100
F 738	☒	AMBATO. 1860 ca. Envuelta sin fechar a QUITO. Marca FRANCA en rojo.	40
F 739	☒	AMBATO. 1858. A LATACUNGA. Marca en rojo AMBATO/DEBE.	25
F 740	☐	AMBATO. 1860 ca. Envuelta de plica sin fechar, a GUARANDA. Marca AMBATO/DEBE en azul. Rara.	75

F 741	<input checked="" type="checkbox"/>	AMBATO. 1860. Gran plica judicial a QUITO. Marca en rojo AMBATO/FRANCA.	30
Fc 742	<input checked="" type="checkbox"/>	AMBATO. 1842. A RIOBAMBA. Marca en rojo AMBATO/FRANCA y manuscrito CERTIFICACION DE OFICIO A AMBATO. Muy rara.	300
F 743	<input checked="" type="checkbox"/>	AMBATO. 1854. Cuartilla manuscrita completa. Marca SELLO DE LA POLICIA.	15
F 744	<input checked="" type="checkbox"/>	AMBATO. 1867. Folio completo fechado en AMBATO, con marca en rojo SELLO DE LA POLICIA. ...	25
F 745	<input checked="" type="checkbox"/>	AMBATO. 1837. A LATACUNGA. Marca en rojo AMBATO/FRANCO. Preciosa y rara.	120
F 746	<input checked="" type="checkbox"/>	BABAHOYO. 1827. A QUITO. Marca en tinta de escribir BABAHOYO/DEBE. Muy rara.	90
F 747	<input checked="" type="checkbox"/>	BOLIVAR (Riobamba). 1854. A QUITO. Marca en rojo BOLIVAR/FRANCA,	40
F 748	<input type="checkbox"/>	BOLIVAR (Riobamba). 1850 ca. Plica sin fechar a GUARANDA. Marca en rojo BOLIVAR/DEBE.	30
F 749	<input checked="" type="checkbox"/>	BOLIVAR (Riobamba). 1856. A QUITO. Marca en rojo BOLIVAR/FRANCA.	35
F 750	<input checked="" type="checkbox"/>	CUENCA. 1840 ca. Envuelta sin fechar a LOJA. Marca en rojo CUENCA/DEBE. Rara.	75
F 751	<input checked="" type="checkbox"/>	CUENCA. 1840 ca. Plica sin fechar, a LOJA. Marca en rojo CUENCA/FRANCA. Rara.	75
F 752	<input checked="" type="checkbox"/>	CUENCA. 1851. A AMBATO. Marca en rojo CUENCA/FRANCA.	30
F 753	<input checked="" type="checkbox"/>	CUENCA. 1853. A LOJA. Marca en rojo CUENCA/DEBE.	30
F 754	<input checked="" type="checkbox"/>	CUENCA. 1850 ca. Envuelta de plica sin fechar, a LOJA. Marca en negro CUENCA/DEBE. Rara.	65
F 755	<input checked="" type="checkbox"/>	CUENCA. 1839. A LOJA. Marca en rojo CUENCA DE OFICIO.	40
Fc 756	<input checked="" type="checkbox"/>	CUENCA. 1843. A LOJA. Marcas en rojo CUENCA DE OFICIO y CERTIFICACIONES CORREOS/SALIO 29 TBRE. DE 1943. Muy rara.	350
F 757	<input checked="" type="checkbox"/>	CUENCA. 1840 ca. A LOJA. Marca en rojo CUENCA/DEBE. Rara.	90
F 758	<input checked="" type="checkbox"/>	ESMERALDAS. 1860 ca. Envuelta sin fechar a QUITO. Marca en negro ESMERALDAS y manuscrito DE OFICIO.	30
F 759	<input checked="" type="checkbox"/>	GUANO. 1849. A QUITO. Marca en rojo GUANO DE OFICIO.	40
F 760	<input type="checkbox"/>	GUANO. 1850 ca. Frontal de plica sin fechar, a GUARANDA. Marca en rojo GUANO/FRANCA. Defectos (faults).	15
F 761	<input type="checkbox"/>	GUANO. 1850 ca. Frontal de plica sin fechar, a GUARANDA. Marca en azul GUANO/DEBE.	25
F 762	<input type="checkbox"/>	GUANO. 1850 ca. Frente de plica sin fechar, a GUARANDA. Marca en rojo GUANO/DEBE.	25
F 763	<input checked="" type="checkbox"/>	GUARANDA. 1835 ca. Envuelta de plica sin fechar, a RIOBAMBA. Marca en rojo GUARANDA/FRANCA. Rara.	75
F 764	<input checked="" type="checkbox"/>	GUARANDA. 1860 ca. Envuelta de plica sin fechar, a RIOBAMBA, Marca en rojo GUARANDA/FRANCA,	30
F 765	<input checked="" type="checkbox"/>	GUARANDA. 1850 ca. Envuelta de plica judicial sin fechar, a QUITO. Marca en rojo GUARANDA/FRANCA.	40
F 766	<input checked="" type="checkbox"/>	GUARANDA. 1848. A QUITO. Marca en rojo GUARANDA/DE/OFICIO.	40
Fc 767	<input checked="" type="checkbox"/>	GUAYAQUIL. PERIODO COLONIAL. 14 JUNIO de 1806. Sobre de causa judicial con contenido, dirigido a QUITO. Marca en rojo GUAYAQUIL (P.E. 1), muy bien estampada. Gran rareza.	1,200
F 768	<input checked="" type="checkbox"/>	GUAYAQUIL. 1823. A POPAYAN (Colombia). Marca prefilatélica de origen colonial, GUAIAQUIL/DEVE. Rara.	140
F 769	<input checked="" type="checkbox"/>	GUAYAQUIL. 1831. A BOGOTA. Marca en rojo de origen colonial GUAIAQUIL/FRANCA. Rara.	120
F 770	<input checked="" type="checkbox"/>	GUAYAQUIL. 1844. A GUARANDA. Marca en rojo GUAYAQUIL/DEBE. Preciosa.	75
F 771	<input checked="" type="checkbox"/>	GUAYAQUIL. 1842. A QUITO. Marca en azul GUAYAQUIL/DEBE. Preciosa.	75
F 772	<input checked="" type="checkbox"/>	GUAYAQUIL. 1845 ca. Envuelta sin fechar a BOGOTA. Marca en rojo GUAYAQUIL/FRANCA. Preciosa.	45
	<input checked="" type="checkbox"/>	GUAYAQUIL. 1861. A LATACUNGA. Marca en azul GUAYAQUIL/DEBE.	25
	<input checked="" type="checkbox"/>	GUAYAQUIL. 1862. A GUARANDA. Marca en rojo GUAYAQUIL/FRANCA.	25
F 775	<input checked="" type="checkbox"/>	GUAYAQUIL. 1864. A QUITO. Fechador GUAYAQUIL y marca en rojo DE OFICIO. Dirigida al Presidente de Ecuador, García Moreno (1861-1865).	50
F 776	<input checked="" type="checkbox"/>	GUAYAQUIL. 1861. A NEW YORK. Fechador GUAYAQUIL de la B.P.O. al dorso y PAID TO PANAMA al frente.	50
F 777	<input checked="" type="checkbox"/>	3. 1872. GUAYAQUIL a LIMA. 1 real amarillo, pareja, matasello fechador en rojo poco legible. Preciosa. .	150
	<input checked="" type="checkbox"/>	IBARRA. 1850 ca. Envuelta de plica sin fechar, a QUITO. Marca en rojo YBARRA/DE OFICIO.	25
F 779	<input type="checkbox"/>	IBARRA. 1850 ca. Gran frontal de plica judicial sin fechar, a QUITO. Marcas en rojo YBARRA DE OFICIO e IBARRA/FRANCA.	40
F 780	<input checked="" type="checkbox"/>	IBARRA. 1850 ca. Envuelta de plica sin fechar, a QUITO. Marca en rojo IBARRA/FRANCA.	30
781	<input checked="" type="checkbox"/>	IBARRA FRANCA en rojo. (Harris 9).	30

F 782	<input checked="" type="checkbox"/>	IBARRA. 1860 ca. Envuelta de plica sin fechar, a QUITO. Marca en rojo IBARRA/DEBE.	35
F 783	<input type="checkbox"/>	IBARRA. 1832. Factura de Correspondencia fechada en QUITO.	25
784	<input checked="" type="checkbox"/>	LATAACUNGA. 1843. A QUITO. Marca en rojo LATAACUNGA/FRANCA.	15
F 785	<input checked="" type="checkbox"/>	LATAACUNGA. 1850 ca. Envuelta de plica judicial sin fechar, a AMBATO. Marca en rojo LATAACUNGA/DEBE. Preciosa.	25
F 786	<input checked="" type="checkbox"/>	LATAACUNGA. 1851-52. Papel sellado. Documento completo. Marca "Sello de la Policía".	20
787	<input type="checkbox"/>	LATAACUNGA. 1855. Factura de Correspondencia fechada en AMBATO.	20
F 788	<input checked="" type="checkbox"/>	OTAVALO. 1830 ca. A IBARRA. Envuelta sin fechar. Marca OTAV ^o en tinta de escribir. Muy rara.	90
F 789	<input checked="" type="checkbox"/>	OTAVALO. 1845 ca. Envuelta sin fechar a QUITO. Marca OTAVALO/FRANCA en rojo.	25
F 790	<input checked="" type="checkbox"/>	OTAVALO. 1848. A QUITO. Marca en rojo OTAVALO.	35
791	<input type="checkbox"/>	OTAVALO. 1844. Factura de Correspondencia. Marca OTAVALO en rojo.	25
792	<input type="checkbox"/>	OTAVALO. 1844. Factura de Correspondencia. Fechada en POPAYAN..	20
F 793	<input checked="" type="checkbox"/>	PELILEO. 1860 ca. Envuelta sin fechar a AMBATO. Marca en azul PELILEO/FRANCA poco legible. Rara.	50
F 794	<input checked="" type="checkbox"/>	PELILEO. 1870. A AMBATO. Marca en negro PELILEO/DE OFICIO. Rara.	50
795	<input type="checkbox"/>	PILLARO. 1861. Manuscrito judicial, con marca SELLO DE POLICIA.	20
F 796	<input checked="" type="checkbox"/>	QUITO. 1835. Envuelta sin fechar a LIMA. Marca QUITO/DEBE en rojo.	30
F 797	<input type="checkbox"/>	QUITO. 1835 ca. Frontal sin fechar a AMBATO. Marca en rojo QUITO/DEBE. Rara.	40
798	<input checked="" type="checkbox"/>	QUITO. 1838. A VILLA DE AZOGUES. Marca en rojo QUITO/FRANCA.	25
F 799	<input type="checkbox"/>	QUITO. 1840 ca. Frontal de plica judicial sin fechar, a AMBATO. Marca QUITO/DEBE en rojo.	25
F 800	<input type="checkbox"/>	QUITO. 1840 ca. Gran frontal de plica judicial sin fechar a IBARRA. Marca QUITO/DEBE en azul. Al dorso, reutilizado IBARRA/FRANCA.	30
F 801	<input checked="" type="checkbox"/>	QUITO. 1840. A POPAYAN. Marca en rojo QUITO DE OFICIO.	40
F 802	<input checked="" type="checkbox"/>	QUITO. 1868. A AMBATO. Marca DE OFICIO en negro.	35
803	<input type="checkbox"/>	QUITO. 1864. Gran fragmento a GUARANDA. Fechador en negro QUITO/FRANCA.	20
F 804	<input type="checkbox"/>	QUITO DEBE en rojo. (Harris 12).	50
F 805	<input type="checkbox"/>	RIOBAMBA. 1830 ca. Frontal de plica judicial sin fechar, a AMBATO. Marca RIOBAMBA en rojo. Raro.	60
F 806	<input checked="" type="checkbox"/>	RIOBAMBA. 1856. A GUARANDA. Marca en rojo RIOBAMBA DE OFICIO.	40
F 807	<input checked="" type="checkbox"/>	RIOBAMBA. 1855. A GUARANDA. Marca en rojo RIOBAMBA DE OFICIO.	40
F 808	<input checked="" type="checkbox"/>	TULCAN. 1841. A QUITO. Marca en rojo TULCAN/DEBE. Rara.	50
F 809	<input checked="" type="checkbox"/>	TULCAN. 1840 ca. Envuelta sin fechar a QUITO. Marca en rojo TULCAN FRANCA. Rara.	45
F 810	<input type="checkbox"/>	ZATAGURO. 1854. Gran fragmento de plica judicial, a LOJA. Marca en negro ZARAGURO. Rarísima. Reforzado al dorso con papel cartón.	125
F 811	<input checked="" type="checkbox"/>	ZARUMA. 1866. A LOJA. Marca en negro poco legible ZARUMA/FRANCA. Muy rara.	50
F 812	<input checked="" type="checkbox"/>	1930. QUITO interior. Sobre circularo, con dos sellos fiscales de 1 c. azul (1881), TARIFA DE IMPRESOS, no reclamado y devuelto. Corte en esquina, obligatorio en los impresos para su comprobación. Raro.	75
F 813	*	Aéreo 1. 1928. 50 c. sobre 10 c. Raro. Cert. PHILATELIC FOUNDATION. Yv. 2.100 €.	600
F 814	*	Aéreos 1A/6 sin 2A. 1928. 6 val. Raros. Yv. 1.175 €.	400

EGIPTO

F 815	*	7. 1866. 10 pi. azul gris. Yv. 465 €.	90
F 816	(*)	13. 1866. 5 pi. castaño. Raro. Reparado. Firmado. Yv. 490 €.	50

ESTADOS UNIDOS Y AREA

F 817	*	49. 1870-82 Commodore Perry. 90 c. carmín. Pequeño adelgazamiento (little thin). Yv. 4.500 €.	200
F 818	<input checked="" type="checkbox"/>	50 y 60. 1886. Entero postal de 2 c. verde, con franqueo complementario de 1 c. azul-gris y 2 c. castaño, de MILWAUKEE a CARACAS.	35
F 819	<input checked="" type="checkbox"/>	62. 1868. De MIDDLETOWN a PARIS. 5 c. castaño. Matasello parrilla. Impreso "ALL TRAVELERS GOING TO EUROPE SHOULD USE THESE ENVELOPES". Curioso y raro.	150
F 820	*	91. 1893 Colón. Espléndido. Yv. 500 €.	150
F 821	*	106, Sc. 260. 1894 Jefferson. 50 c. Yv. 450 €.	150
F 822	*	155. 1902-03 Farragut. 1 \$. Yv. 800 €.	175
F 823	*	164/166 CTA. 1907 Fundación Jamestown. 3 val. Cat. 200 €.	50

F 824	*	167/178 CTA. 1908-29 Presidentes . 12 val. Espléndidos. Yv. 1.200 €.	250
F 825	*	222. 1918-19 Franklin . 2 \$. Bien centrado. Yv. 200 €.	60
F 826	**/*	228/248 CTA. 1922-25 Serie corriente . 21 val. Mayoría sin fijasellos. Yv. +700 €.	250
F 827	**/*	Aéreos 1/3 CTA. 1918 "Jenny" . 3 val. Unicamente el 6 c. con fijasellos. Yv. 340 €.	120
F 828	*	Aéreos 4/6 CTA. 1923. 8, 16 y 24 c. 3 val. Yv. 305 €.	90
Fc 829	*	Aéreos 13/15 CTA. 1930 Zeppelin . 3 val. Yv. 1.750 €.	600
F 830	*	FILIPINAS 185a. 1899-1901 . 50 c. rojo-naranja. Sin filigrana. Raro. Yv. 460 €.	90
F 831	*	186a, Sc. 223A. 1901 O. Perry . 1 d. negro. Muy raro. Cert. SISMONDO. Yv. 3.000 €.	600
F 832	*	Tasa 1/7 CTA. 1899-1901 . Sellos de Estados Unidos sobrecargados. 7 val. Yv. 550 €.	140

ETIOPIA

Fc 833	*	93/99 CTA. 1911 Sobrecargados . 7 val. Raros. Firmados. 7 val. Yv. 1.750 €.	550
Fc 834	*	Aéreos 11/17 CTA, Sanabria 91a/97a (2). 1931 . 7 val. Parejas sin dentar. LUJO y muy rara. Cert. RA-YBAUDI. Yv. ++4.550 €.	1,100

FRANCIA Y AREA

F 835	o	9. 1852 "Presidence" . 10 c. sepia-amarillo. Amplios márgenes. Espléndido. Cert. WEID. Yv. 700 €.	140
F 836	o	11 (3). 1853-60 Luis Napoleón . Tira de 3. Un margen algo justo. Yv. 300 €.	70
Fc 837	o	18a. 1853 Napoleón III . 1 Fr. carmín oscuro. Muy buen ejemplar. Muy raro. Cert. WEID. Yv. 4.500 €.	700
F 838	☒	23. 1864 . FAJA DE PRENSA con correspondencia oficial CERTIFICADA de PARÍS a ARGENTEUIL y devuelta a origen. 40 c. naranja, matasello estrella "17" y marca CHARGE en rojo. Al dorso diversas marcas de tránsito. Rara.	150
F 839	☒	23. 1867 . Envuelta de carta. De CONSTANTINOPLA a FRANCIA. 40 cts..Matasello ancla con marca de línea 11. CONSTANTINOPLA P.FR.11 b.2.	30
F 840	☒	Yv.24(2). 1867. De PARIS a MADRID. Dos sellos.	60
F 841	☒	Yv.31. 1869. dirigida a MADRID. Mat. estrella cifras gruesas. Marca "24" en rojo. Franqueo insuficiente.	30
Fc 842	o	41A. 1870 Cérés . Emisión de Burdeos. 4 c. gris (Report I). Amplios márgenes. Espléndidos. Muy raro. Cert. WEID. Yv. 2.800 €.	500
F 843	o	41B. 1870-71 Ceres . 4 c. Yv. 325 €.	60
F 844	☒	1871 (Jan) . BORDEAUX a TOULOUSE. 5 c. verde (tira de tres y 1 suelto), matasello rombo de puntos 532. Dirección recortada.	160
F 845	**	129/133 CTA. 1903-24 Sembradora . Valores bajos centrado perfecto, valores altos bien centrados. Raros en esta calidad. Yv. 1.000 €.	300
F 846	☒	141 (2). 1918 . Valor Declarado. Certificado de ST. MEDARD a ZUMAYA (España). Diversas marcas de CENSURA MILITAR "LACRES", MINISTERE DE LA GUERRA-CONTROLE POSTAL BORDEAUX. Raro. Algo deteriorado.	110
F 847	*	162/169 CTA. 1922 Huérfanos de Guerra . 8 val. Yv. 255 €.	50
F 848	*	257A CTA. 1929 Exposición Filatélica Le Havre . Yv. 875 €.	200
F 849	**	348/351 CTA. 1937 Expo. de París . 4 val. Yv. 400 €.	80
F 850	**	Aéreos 8/14 CTA. 1936 Avión sobre París . 7 val. Reengomados. Yv. como *, 1.270 €.	150
F 851	**	Aéreos 8/13 CTA. 1936 Avión sobrevolando París . 6 val. Yv. 285 €.	75
F 852	*	Hojita 3 CTA. 1937 PEXIP . Hojita bloque. Yv. 450 €.	100
853	**	Guerra 1 CTA. 1914 . 10 c. bermellón. Firmado. Raro. Yv. 1.000 €.	200
F 854	**	ANDORRA FRANCESA 1 al 22. 1931 Sellos de Francia sobrecargados . 22 val. Sellos sin fijasellos y bien centrados. Yv. 1.850 €.	500
F 855	*	23. 1931 . 20 Francos lila-rosa y verde-azul. Bien centrado. Fdo. Calves. Yv. 435 €.	90
F 856	*	24/45 CTA. 1932-33 Paisajes . 24 val. Yv. 450 €.	125
F 857	*	61/92 CTA. 1937-43 Paisajes . 32 val. Yv. 320 €.	125
Fc 858	**	ARGELIA 136/137A CTA, 1938-41 . 3 val. Valor de 90 c. borde de hoja. Raro. Fdo. BRUN. Yv. 1.300 €.	400
F 859		CAMBOYA . Pequeña colección montada en hojas de álbum con protectores entre los años 1951 y 1971. Prácticamente la totalidad sellos nuevos con o sin fijasellos. Total 132 sellos. Yvert 288 €.	50
F 860	*	CANTON 4 . 1901-02 . Raro. Fdo. BRUN. Yv. 650 €.	150

F 861	*	17/32 CTA. 1903-04 Sobrecargados . 16 val. Valor clave fdo. BRUN. Raros. Yv. 865 €.	250
F 862	*	CHINA 35/48 CTA. 1902 Sobrecargados . 14 val. Raros. Yv. 495 €.	150
F 863	*	CONGO 8/11 CTA. 1892 . Sellos de tasa sobrecargados. Raros. Fdos. CALVES. Yv. 850 €.	180
F 864	*	46/47 CTA. 1900 . 2 val. sobrecargados. Firmados. Raros. Yv. 700 €.	200
F 865	*/(*)	COSTA DE SOMALIES 6 al 15. 1894-1900 Vistas de Djibouti . 1 c. a 50 c. Yv. 249 €.	50
F 866	*	20. 1904-1900 . 25 f. rosa y azul. Sobrecarga "S" (SPECIMEN). Raro. Yv. 500 €.	100
F 867	*	30 al 33 sin 31A. 1902 Sobrecargados . 4 val. Yv. 170 €.	40
F 868	*	35/36 CTA. 1902 . 2 val. Valor clave firmado BRUN. Yv. 175 €.	45
F 869	**	67/82 CTA. 1909 . 1 c. a 5 Frs. 10 c. con fijasellos. Yv. 275 €.	65
F 870	*	GABON 33/48 CTA. 1910 Indígenas y vistas . 16 val. Sellos de valor firmados. Yv. 1.075 €.	350
F 871	*	47. 1910 Mujer Bantou . 2 f. carmín y castaño claro. Raro. Fdo. BRUN. Yv. 300 €.	65
F 872	*	48. 1910 Mujer Bantou . 5 f. azul y castaño-lila. Raro. Fdo. BRUN. Yv. 300 €.	75
F 873	**	HOI HAO 13. 1901 . 75 c. violeta. Fdo. BRUN. Yv. 290 €.	75
F 874	*/o	49/65 CTA. 1908-17 Sobrecargados . 17 val. Yv. 380 €.	90
F 875	*	INDOCHINA 90/95 CTA. 1919 Orphelins . 6 val. Yv. 310 €.	90
F 876	*	MARTINICA 31/43 CTA. 1892 . 1 c. a 1 Fr. 13 val. Yv. 310 €.	80
F 877	*	MAURITANIA 1/16 CTA. 1906 . 1 c. a 5 Frs. Yv. 500 €.	100
F 878	*	105/115 CTA. 1939-46 . Incluye 112A. 11 val. Yv. 125 €.	35
F 879	Δ	MONG-ZZEU 9. 1930-36 . 25 c. negro sobre rosa. Sobre fragmento. Muy raro. Fdo. Brun. Yv. 840 €.	160
F 880	*	12. 1903-06 . 50 c. rosa. Raro. Yv. 515 €.	100
F 881	*	NOSSI-BE 23/26 CTA. 1893 Sobrecargados . Fdos. CALVES. Yv. 740 €.	200
F 882	(*)/o	OBOCK 57 al 62. 1894 Guerrilleros y camello . 1 c. a 10 F. Yv. 510 €.	100
F 883	*	OCEANIA 14/20 CTA. 1900-07 . 5 c. a 50 c. Yv. 330 €.	75
F 884	*	69/79 CTA. 1927-30 Tahitianos y valle de Fataona . 11 val. Yv. 180 €.	50
F 885	*	140/149 CTA. 1941 Sobrecargados FRANCE LIBRE. Yv. 340 €.	90
F 886	*	PAKHOI 12. 1903-04 . 50 c. rosa. Fdo. BRUN. Yv. 375 €.	90
F 887	*/(*)	17/33 CTA. 1906 Sobrecargados . Valores 4 y 5 c. sin goma. 17 val. Yv. 455 €.	120
F 888	*	REUNION 32/44 CTA. 1892 . 1 c. a 1 Fr. 13 val. Yv. 375 €.	90
F 889	*	Aéreos 1 CTA. 1937 Roland Garros . Fdo. KESSLER. Yv. 320 €.	80
F 890	*	Aéreos 49/51 CTA. 1951 Vistas . 3 val. Yv. 310 €.	60
F 891	*	SENEGAL 30/46 CTA. 1906 Motivos diversos . 18 val. Yv. 325 €.	90
F 892	**	SIRIA 149/152 CTA. 1924 Juegos Olímpicos . 4 val. sobrecargados. Cat. 160 €.	60
F 893	(*)	Hojitas 2A/2C CTA. 1942 Independencia . 3 hojitas bloque, sin dentar. Raras. Yv. 1.300 €.	300
F 894	*	Tasa 1/4 CTA. 1920 Sobrecargados . 4 val. Todos firmados CALVES. Muy raros. Yv. 900 €.	270
F 895	*	SUDAN 50/58 CTA. 1935 Gordon Pacha . 8 val. Yv. 180 €.	50
F 896	o	TAHITI Tasa 19. 1893 . 10 c. negro. Raro. Fdo. BRUN. Yv. 900 €.	150
F 897	*	31a/33a CTA. 1903 . 3 val. Variedad sobrecarga invertida. Yv. 290 €.	60
F 898	*	31b/33b CTA. 1903 . 3 val. Variedad sobrecarga doble. Yv. 255 €.	60
F 899	Δ	34/35 CTA. 1915 Cruz Roja . 2 val. Sobrecargados sobre fragmento. Yv. 385 €.	90
F 900	o	Tasa 2. 1893 . 2 c. negro. Sobrecargado. Fdo. THIER. Yv. 450 €.	75
F 901	**	TIERRAS AUSTRALES ANTARTICAS FRANCESAS 24/25 CTA. 1968 Albatros y Almirante . 2 val. Yv. 750 €.	200
F 902	**	Aéreos 7 CTA. 1963 Año del Sol en calma . Yv. 165 €.	35
F 903	**	Aéreos 9 CTA. 1965 U.I.T. Cat. 285 €.	75
F 904	**	Aéreos 14 CTA. 1968 Pingüino . Yv. 242 €.	60

GRAN BRETAÑA Y AREA

F 905	o	49 (15), S.G. 48. 1870 Reina Victoria . 1/2 p. rosa carmín. Las 15 planchas diferentes. Muy rara la plancha 9.	200
F 906	☒	Vuelo accidentado. 1955 . GRAN BRETAÑA a LIMA. Sobre franquiciado ON HER BRITANNIC MAJESTY'S SERVICE, con marca en violeta SALVAGED MAIL/AIRCRAFT CRASH/PRESTWICK 25-12-54.	90
F 907	o	283/286 CTA. 1955 Isabel y Castillos . 4 val. Yv. 380 €.	120

F 908	**	351/354 CTA. 1959 Isabel II y castillos . 4 val. Impresión De la Rue. Yv. 320 €.	100
F 909	**	ADEN 48/62A CTA. 1953-58 Temáticos . Yv. 145 €.	50
F 910	*	AFRICA ORIENTAL BRITANICA 61/75 CTA. 1896 Victoria . Filigrana CA. 15 val. Yv. 420 €.	125
F 911	*/(*)	84/89 CTA. 1897 Sobrecargados . 6 val. Yv. 400 €.	100
F 912	*	133 al 147. 1912-21 Jorge VI . 1 c. a 10 R. Yv. 316 €.	70
F 913	*	AFRICA DEL SUR - COMPAÑIA 12/15 CTA, S.G. 14/17. 1892 Sobrecargados . 4 val. Raros. Cert. SISMONDO. Yv. 600 €.	150
F 914	*	16/22 CTA. 1894 Escudo de armas . 7 val. Valor clave (S.G. 25) cert. SISMONDO. Yv. 270 €.	75
F 915	*	42/48 CTA. 1896 Sobrecargados . 7 val. Yv. 350 €.	100
F 916	*	AFRICA DEL SUR 24/37 CTA. 1927-28 . 2 p. a 10 s. 14 val. en pareja se tenant. Yv. 1.015 €.	275
F 917	**	ANTARTIDA BRITANICA 1/15 CTA. 1963 Isabel y temática antártica . 15 val. Yv. 280 €.	60
F 918	*	ANTIGUA 14/18 CTA, S.G. 26/30. 1884-88 Victoria . 5 val. Yv. 403 €.	125
F 919	**	ASCENSION 63/75 CTA. 1956 Isabel y tema fauna . 13 val. Yv. 185 €.	60
F 920	*	BAHAMAS 85. 1921-34 Jorge V . 1 £. verde y negro. Espléndido. Yv. 230 €.	75
F 921	☒	BELIZE 1846 . A GUATEMALA. Marca de Tasa 4 en negro. Raro origen.	120
F 922	*	BERMUDAS 104/119 CTA. 1934-41 Jorge VI . 16 val. Yv. 277,50 €.	75
F 923	**/*	BIRMANIA Servicio 1/13 CTA. 1947 . 3 p. a 10 r. Yv. 178 €.	60
F 924	*/(*)/o	BORNEO DEL NORTE 18/29 CTA. 1886-89 Escudos . 12 val. N° 25 con goma. Los usados, mata-sellos barras. N° 29, falta un diente. Yv. 260 €.	50
F 925	(*)/o	86/97 CTA. 1899 Temáticos . 12 val. sobrecargados. Yv. 425 €.	85
F 926	(*)/o	98/109 CTA. 1899 Fauna . Sobrecargados 4 cents. 12 val. Yv. 200 €.	45
F 927	**	254 y 255. 1938 Escudo . 1 y 2 d. Yv. 160 €.	50
F 928	**	315/330 CTA. 1961 Isabel II y temáticos . 16 val. Yv. 169 €.	50
F 929	*	BRUNEI 13/22 CTA. 1907 Ribera de Brunei . 1 c. a 50 c. Yv. 200 €.	40
F 930	*	49/60 CTA. 1924-37 Ribera de Brunei . 16 val. Valor 10 c. usado. Yv. 168 €.	35
F 931	o	CABO BUENA ESPERANZA 3. 1855-63 . 1 p. rosa-rojo. Yv. 275 €.	50
F 932	*	CAIMANES 45. 1912-20 Jorge V . 10 s. verde y rojo sobre verde. Yv. 130 €.	40
F 933	*	68 al 72. 1921-26 Jorge V . 3 p. a 10 s. Yv. 149 €.	40
F 934	**	CHIPRE 171/185 CTA. 1960 Proclamación de la República . 15 val. Yv. 225 €.	60
F 935	*	COSTA DE ORO 94. 1921-25 Jorge V . 15 s. violeta-castaño y verde. Yv. 200 €.	50
F 936	*	FALKLAND 78/89 CTA. 1937 Jorge VI . 13 val. Yv. 380 €.	75
F 937	**	122/136 CTA. 1960-66 Pájaros . 15 val. Yv. 260 €.	65
F 938	**	FALKLAND-GEORGIA DEL SUR 9/24 CTA. 1963-69 Reina Isabel . 16 val. Yv. 350 €.	100
F 939	*	FIDJI 21/24 CTA. 1877 . 1 p. a 6 p. 4 val. Papel vergé. N° 4 centrado habitual. Yv. 305 €.	50
F 940	*	47 al 56. 1903 Eduardo VII . 1/2 p. a 5 s. 10 val. Yv. 135 €.	35
F 941	*	83/96 CTA. 1923-27 Jorge V . 14 val. Yv. 140 €.	40
F 942	*	102/114 CTA. 1938 Temáticos . 11 val. Yv. 160 €.	40

GIBRALTAR

943	GIBRALTAR MAPAS. 1704. DIE SUD CUST VON ANDALUSIEN VON CÁDIZ DURCH DIE MEER ENGE GIBALTAR . Coloreado. G. Bodenehe. Ausburg. 27,50 x 17,50 cms. Precioso.	90
-----	--	----

GIBRALTAR OFICINA POSTAL BRITANICA

Fc 944	☒	1807 (20 Jul) . GIBRALTAR a LONDON. Marca arqueada GIBRALTAR en NEGRO tipo I. No más de tres conocidas en este color. Excepcional calidad. (No more than 3 known in this grey black colour).	2,500
F 945	☒	1815 (31 Jul) . GIBRALTAR a LONDON. Marca arqueada GIBRALTAR en rojo tipo I. Perfecta estampación. Lujo.	175
F 946	☒	1812 (30 Jul) . GIBRALTAR a PALERMO (Sicilia). Marca en rojo GIBRALTAR/PAID tipo I de portes pagados. Preciosa y muy rara.	300

F 947	☒	1838 (5 Abril). CHESTER (U.K.) a HMS "TALAVERA" supuestamente en Gibraltar. Pagada desde Gran Bretaña a Gibraltar y REEXPEDIDA a MALTA donde se encontraba el "Talavera". Marca arqueada GIBRALTAR en negro. Tipo II.....	200
F 948	☒	1840 (14 May). GIBRALTAR a PORTO (Portugal). Marca arqueada GIBRALTAR tipo II en negro, estampada dos veces. Preciosa y rara.....	120
F 949	☒	1841 (10 May). GIBRALTAR a PORTO (Portugal). Marca arqueada GIBRALTAR tipo II en negro.....	90
F 950	☒	1839 (29 Agosto). GIBRALTAR a PORTO (Portugal). Marca en negro de portes pagados GIBRALTAR PAID tipo II. Preciosa.	100
F 951	☒	1845 (7 Jul). GIBRALTAR a CADIZ. Marca en negro de portes pagados GIBRALTAR PAID. tipo II. Lujo. .	125
Fc 952	☒	1847 (16 Mar). (Entire). MANCHESTER a ORAN (Argelia), circulada vía Gibraltar. Marca arqueada en rojo GIBRALTAR (23mm) y fechador de llegada en negro OUTRE-MER/ORAN. Preciosa y de gran rareza. Según Geoffrey Osborn, no mas de 6 conocidas en este color.	4,500
F 953	☒	1848 (24Jun). GIBRALTAR a CADIZ. Marca circular de portes pagados GIBRALTAR-PAID en negro. Preciosa y rara.	250
F 954	☒	1851 (14 Nov). GIBRALTAR a CADIZ. Fechador azul y marca del encaminador DOMINGO CARESE/GIBRALTAR. Muy raro.....	200
F 955	☒	1850 (7 Sept). GIBRALTAR a GENOVA. Fechador GIBRALTAR y marca de correo marítimo GIBRALTAR/SHIP LETTER, ambas en azul. Preciosa y rara.....	275
Fc 956	☒	1850 (9 Oct). GIBRALTAR A NOTTIGHAM (G.B.). Escrita a bordo HMS.BELLOROPHON, en cuarentena en el puerto de Gibraltar por epidemia de cólera. Cortes de desinfección. Fechador GIBRALTAR marca de correo marítimo GIBRALTAR/SHIPLETTER, ambas en azul, y fechador de llegada LIVERPOOL 21 Oct. Written on board of HMS BELLOROPHON, in quarantine in Gibraltar harbour for cholera "... we had eight deaths from cholera after we left Malta, one every day and 110 cases, after the eight day there were no more cases...". Desinfection cuts. Preciosa y rara	450
F 957	☒	1851 (28 Oct). GIBRALTAR a GENOVA. Marca en azul de correo marítimo GIBRALTAR/OC 29 1851/SHIPLETTER. Preciosa.	175
F 958	☒	1855 (18 Abril). GIBRALTAR a SCOTLAND. Fechador GIBRALTAR y marca de correo marítimo GIBRALTAR/21 AP 1855/SHIPLETTER, ambas en azul. Preciosa.	150
F 959	☒	1859 (14Feb). GIBRALTAR a ORAN (Argelia). 2 p. azul, matasello A26, fechador GIBRALTAR y fechador de llegada en rojo ESPAGNE/ORAN. Preciosa.	175
F 960	☒	1866 (28 Nov). GIBRALTAR a LISBOA. 2 p. azul, matasello A26 y fechador de salida. Tasada a la llegada con doble porte y marca ovalada C.EST.DE.N para la llegada marítima de cartas extranjeras. Preciosa. . . .	125
F 961	☒	1861. A CADIZ por Gibraltar. Envuelta con marca posiblemente en tránsito Hong Kong al dorso, y al frente VIA GIBRALTAR en rojo, fechador GIBRALTAR y tarifa 4R. Preciosa y rara (envelope)	300

GIBRALTAR CORREO ESPAÑOL

F 962	☒	1822 (16 Sept). GIBRALTAR a TORINO. Marcas ANDALUCIA BAXA y EZIXA FRANQUEADA. Manuscrito CONSULATO GLE SARDO in GIBRALTERRA y marca en negro al dorso. Contenido sanitario. Cortes de desinfección. RUTA DE ECIJA. Durante la epidemia de cólera de 1819-1822, la Estafeta de San Roque fué cerrada y el correo de Gibraltar fue desviado por la Estafeta de Ecija. (During the cholera epidemic from 1819-1822, the San Roque Post Office Branch remained closed and the Gibraltar Post was sent trough the ECIJA Post Office Branch".	450
F 963	☒	1828 (30 Nov). CONSULADO SARDO en Gibraltar a NIZA. Marca GIBA/S.ROQUE/ANDA BAXA y S,ROQUE/FRANCA. Marca del Consulado y cortes de desinfección. El contenido se refiere a estadillo de personas hospitalizadas por epidemia de cólera. "Daily Raport of the cases of fever of the Military and Civil Population".	225
F 964	☒	1852 (16 Oct). GIBRALTAR a CADIZ. Marca en rojo CONSULADO DE ESPAÑA/EN GIBRALTAR. Raro.....	125
F 965	☐	17. 1853. GIBRALTAR a CADIZ. 6 Cuartos rojo, matasello parrilla. Frontal. (Front only).....	100
F 966	☒	24. 1854. GIBRALTAR a CADIZ. 6 Cuartos negro. matasello parrilla y marca D GIB/S.ROQUE/ANDA BAXA-	150
F 967	☒	33A. 1855. GIBRALTAR a ALMERIA. 4 Cuartos papel azulado, matasello parrilla y marca en VERDE DGIBR/S.ROQUE/ANDA BAXA. Rara.....	175

F 968	☒	Ed. 40. 1856. GIBRALTAR a MADRID , 4 Cuartos lazos, matasello parrilla y marca DGIB/S.ROQUE/ANDA BAXA en azul.	100
F 969	☒	Ed. 48. 1858. GIBRALTAR a CADIZ . 4 Cuartos rojo (2), matasello parrilla y fechador GIBRALTAR. . .	90
F 970	☒	Ed. 48. 1858. GIBRALTAR a CADIZ . 4 Cuartos tira de tres, matasello parrilla y fechador GIBRALTAR. . .	100
F 971	☒	Ed. 52. 1860. GIBRALTAR a CADIZ ., 4 Cuartos naranja, matasello R.C. 3 y fechador GIBRALTAR. . . .	100
F 972	☒	Ed. 58. 1862. GIBRALTAR a CADIZ . 4 Cuartos castaño (sin matasellar) y fechador GIBRALTAR. . . .	75

GIBRALTAR SELLOS Y SERIES

F 973	*	8/14 CTA. 1896-8 Victoria . 7 val. Yv. 600 €.	200
F 974	*	63/72 CTA. 1912-19 Jorge V . 10 val. Valor de 6 p. (*). Yv. 450 €.	200
F 975	**	72. 1912-19 Jorge V . 1 £. LUJO. Yv. 230 €.	90
F 976	*	103A-112A CTA. 1938-47 . Dentado 13 1/2.	150
F 977	**	130-143 CTA. 1953 Isabel II . 14 val. Yv. 250 €.	65
F 978	*	GRENADA 48/57 CTA. 1905 Eduardo VII . 1 s. a 10 s. Yv. 407 €.	100
F 979	*	GUYANA 113/124 CTA. 1913-17 Jorge V . 12 val. Yv. 180 €.	60
F 980	*	HONDURAS Yv. 73/82 CTA. 1913-21 Jorge V . Filigrana CA múltiple. 10 val. Yv. 440 €.	125
F 981	o	HONG KONG 33/45 CTA. 1882-1902 Victoria . 13 val. Yv. 130 €.	40
F 982	o	62/72 y 74. 1903 Eduardo VII . 12 val. Yv. 410 €.	110
F 983	*	91, Sc. 105. 1910 Eduardo VII . 2 \$ filigrana CA múltiple. Yv. 350 €.	100
F 984	**/*	176/189 CTA. 1954-60 Isabel II . 14 val. Valores clave sin fijasellos (1,30 d. to 10 d. MNH). Yv. 165 €. . .	60
F 985	**	194/208 CTA. 1962-67 Isabel II . 15 val. Yv. 275 €.	120
F 986	**	208. 1962-7 Isabel II . 20 d. multicolor. Yv. 150 €.	45
F 987	☒	INDIA 33, 37. 1893. De CALCUTTA a MALTA. Sobre certificado de 2 a. más franqueo complementario de 1/2 a. (2) verde y 2 a. (2) azul. Precioso.	40
F 988	*	JOHORE 2c. 1891 . 2 c. sobre 24 c. verde. Yv. 165 €.	35
F 989	*	3/9 CTA. 1902-94 Sultán Aboubakar . 7 val. Yv. 132,50 €.	40
F 990	o	35. 1896-97 Sultán Ibrahim . 5 d. violeta y amarillo. Yv. 125 €.	25
F 991	**	38/42 CTA. 1903-04 Sultán Ibrahim . 5 val. sobrecargados. Yv. 300 €.	90
F 992	o	84. 1918 Sultán Ibrahim . 10 d. verde y negro. Matasello fiscal. Yv. 400 €.	60
F 993	*	97 al 100. 1921-37 Sultán Ibrahim . 2 d. a 5 d. Yv. 292 €.	60
F 994	**	110/124 CTA. 1949-55 Sultán Ibrahim . 21 val. Yv. 87,50 €.	30
F 995	*/o	KEDAH 23/44 CTA. 1921-26 Flora, fauna y Cámara del Consejo . 23 val. Mayoría en nuevo. Yv. 320 €. .	75
F 996	*	53/61 CTA. 1937 Sultán Hamid . 9 val. 2 d. leve adelgazamiento (little thin). Yv. 300 €.	50
F 997	**	KELANTAN 36 al 48. 1937-40 Sultán Ismaïl . 1 c. a 1 d. 13 val. 50 c. y 1 d. con fijasellos (hinged). Yv. 250 €. . .	60
F 998	**	57/76 CTA. 1951-55 Sultán Ibrahim . 21 val. Yv. 130 €.	40
F 999	*/(*)	LABUAN 65/70 CTA. 1896 Jubileo . 6 val. Yv. 220 €.	40
F 1000	*	86/94 CTA. 1899 Temáticos . 9 val. sobrecargados. Yv. 210 €.	40
F 1001	*	LEEWARD 33/45 CTA. 1906-11 Eduardo VII . 13 val. Yv. 270 €. N° 36 algo descolorido.	60
F 1002	*	61 al 79. 1921-28 Jorge V . 1/2 p. a 5 s. 20 val. Yv. 170 €.	50
F 1003	*	89/101 CTA. 1938-47 Jorge VI . 13 val. Yv. 185 €.	55
F 1004	o	MALACA 90. 1902 Eduardo VII . 5 d. verde y naranja. Yv. 250 €.	50
F 1005	o	106 y 107. 1905-06 Eduardo VII . 2 y 5 d. Matasello comercial. Yv. 340 €.	60
F 1006	o	109/119 CTA. 1907 . 1 c. a 1 d. Sellos de Labuan sobrecargados. Nos. 112, 118 y 119 en nuevo. Raros. Yv. 500 €. .	100
F 1007	*	205/219 CTA. 1936-37 Jorge V . 1 c. a 5 d. 15 val. Yv. 225 €.	50
F 1008	*	240/254 CTA. 1949-52 Jorge VI . 20 val. Yv. 90 €.	25
F 1009	**	260/275 CTA. 1954-55 Isabel II . 16 val. Yv. 74,50 €.	20
F 1010	*	MALAYSIA 11. 1900 Elefantes . 1 d. verde y verde amarillo. Yv. 250 €.	55
F 1011	*	23. 1901 Elefantes . 1 d. verde y verde. Yv. 160 €.	30
F 1012	*	24. 1901 Elefantes . 2 d. verde y carmín. Yv. 180 €.	40
F 1013	o	23, 24 y 25. 1901 Elefantes . 1, 2 y 5 d. Matasello fiscal. Yv. 690 €.	120
F 1014	o	36 y 37. 1905-11 Elefantes . 2 y 5 d. Yv. 310 €.	60
F 1015	**	MALAYSIA 22/29 CTA. 1965 Pájaros . 8 val. Yv. 120 €.	30
F 1016	*	MALTA 84/101 CTA. 1922-26 Figura alegórica . 18 val. Yv. 460 €.	130

F 1017	*	MARRUECOS 38/46 CTA. 1914 Jorge VI . 9 val. Yv. 330 €.	100
Fc1018	*	MARSHALL Ocupación Británica 34. 1914 Barco . 8 d. sobre 80 p. Sobrecarga G.R.I. de 5 mil. Raro. Yv. 750 €.	250
F 1019	*	MAURICIO 68/75 CTA. 1882-91 Victoria . 8 val. Yv. 190 €.	60
F 1020	*	146/154 CTA, 1912-21 Jorge V . 9 val. Yv. 225 €.	70
F 1021	*	MONTSERRAT 22/31 CTA. 1905-08 Símbolo de la Colonia y Eduardo VII . 10 val. Yv. 325 €.	75
F 1022	**	77/86 CTA, S.G. 84/93. 1932 Tricentenario de la colonización . 10 val.	150
F 1023	**	NAURU 12. 1916-23 . 2/6 castaño. Yv. 150 €.	45
F 1024	*	15/27 CTA. 1924-48 Barco "Century" . 13 val. Yv. 160 €.	45
F 1025	*	NEVIS 27. 1883 Victoria . 6 p. verde. Cat. 575 €.	150
F 1026	*	NIGERIA 12. 1914 Jorge V . 1 £. violeta y negro sobre rojo. Yv. 250 €.	50
F 1027	o	NOROESTE PACIFICO 10a. 1915 . 1 £. ultramar y castaño, filigrana I. Yv. 900 €.	225
F 1028	☒	NYASSALAND 34. 1934. PRIMER VUELO NYASSALAND-RODHESIA DEL NORTE. Matasello conmemorativo. 3d. en pareja.	40
F 1029	o	NUEVA ZELANDA 30/36 CTA. 1864-66. Victoria . 7 val Cat. 780 €.	125
F 1030	☒	ORANGE 22 y 23. 1900 . 1 p. lila en sobre desde GRAN BRETAÑA a ORANGE FREE STATE, y redirigido a LONDON con sellos de 1 p. sobre 1 p. lila (2) y 1/2 sobre 1/2 naranja. Preciosa combinación durante la ocupación británica de Orange.	300
F 1031	o	PAHANG 4. 1891 . 2 c. sobre 24 c. verde. v. 250 €.	50
F 1032	*	17. 1898-99 Tigre . 50 c. verde y negro. Yv. 350 €.	75
F 1033	*	PAPUA 9 al 12 y 14 al 16. 1907-08 Barcos . Serie a falta del 4 p. Yv. 300 €.	60
F 1034	*/o	57/68 CTA. 1916-31 Barcos . 13 val. Yv. 350 €.	70
F 1035	*	PAPUA Y NUEVA GUINEA 1/15 CTA. 1952 Serie temática . 15 val. Valor 2 s. usado. Yv. 243 €.	40
F 1036	o	PERAK 28. 1895-99 . 1 d. verde y verde amarillo. Matasello postal. Espléndido. Yv. 200 €.	40
F 1037	*	33/39 CTA. 1899-1901 Tigre y elefantes . 7 val. sobrecargados. Yv. 145 €.	45
F 1038	*	54 al 70. 1938-41 Sultán Iskandar Shah . 1 c. a 1 d. 17 val. 2, 3, 8 y 15 c. SPECIMEN. Yv. 415 €.	80
F 1039	*	SAN VICENTE 55/63 CTA. 1902 Eduardo VII . 9 val. Yv. 185 €.	60
F 1040	*	SANTA HELENA 29/34 CTA. 1903-11 Eduardo VII y paisajes . 6 val. Yv. 140 €.	40
Fc1041	*	58/67 CTA. 1922 Jorge V. Barcos . 10 val. Yv. 2.450 €.	750
F 1042	*/o	SARAWAK 9 al 21. 1889-97 Sir Charles Johnson Brooke . 1 c. a 50 c. 13 val. Yv. 405 €.	80
F 1043	*	35/45 CTA. 1899-1900 Sir Charles Johnson Brooke . 11 val. Yv. 160 €.	50
F 1044	*	86/100 CTA. 1932 Sir Charles Vyner Brooke . 15 val. Yv. 130 €.	40
F 1045	*	101/120 CTA. 1934 Sir Charles Vyner Brooke . 20 val. Yv. 225 €.	60
F 1046	o	SELANGOR 19. 1895 Tigre . 50 c. verde y negro. Yv. 180 €.	40
F 1047	*	SEYCHELLES 1/8 CTA. 1890 Victoria . Pl. I. 8 val. Yv. 177 €.	60
F 1048	*	118/132 CTA. 1938 Jorge VI . 15 val. Yv. 450 €.	100
F 1049	*	SINGAPUR 1/20 CTA. 1948-52 Jorge VI . 20 val. Dentados mezclados.	60
Fc1050	*	SIERRA LEONA 138/150 CTA. 1933 Centenario muerte de W. Wilbforce . 13 val. Yv. 1.100 €.	400
F 1051	☐	SUDAN Aéreos 3 (2), 2. 1931 . De KHARTHOUH a LONDRES. FIRST FLIGHT KARTHOUH - LONDON. Sobre algo recortado.	70
F 1052	*	SUROESTE AFRICANO 70/81 CTA. 1927-28 . Parejas horizontales. 6 parejas. Yv. 350 €.	120
F 1053	*	102/125 CTA. 1931 Temáticos . Parejas horizontales se-tenant. Yv. 300 €.	90
F 1054	*	13/24 CTA. 1923-24 Sobrecargados . 1/2 de a 1 £. 12 val. Yv. 1.000 €.	250
Fc1055	*	TOGO 33 I. S.G. H13, Sc. 34. Certificado BRANDON.	300
F 1056	*/(*)	TONGA 10/14 CTA. 1892 Escudo y Georges I . 5 val. Yv. 300 €.	70
F 1057	*	15 al 18 y 20. 1893 Sobrecargados . 5 val. Yv. 130 €.	30
F 1058	*	TRENGGANU 12/18 CTA. 1915 Sultán Zaïn al Abdin . 7 val. Yv. 235 €.	75
F 1059	**/*	24 al 38 sin 30A. 1921-38 Sultán Suleiman . 1 c. a 3 d. (sin 8 c.) 17 val. Valor clave sin fijasellos. Yv. 229 €.	60
F 1060	*	42 al 44. 1921-38 Sultán Suleiman . 1, 3 y 5 d. Yv. 313 €.	90
F 1061	**	64/83 CTA. 1949-55 Sultán Ismail . 21 val. Yv. 115 €.	35
F 1062	*	TURKS Y CAICOS 34/42 CTA. 1900 Barcos . 9 val. Cat. 60 €.	60
F 1063	*	UGANDA 42 y 43. 1898 Victoria . 1 y 5 r. Cat. 148 €.	40
F 1064	*	VIRGENES 16/19 CTA. 1888-89 Virgen . 4 val. Yv. 222 €.	60
F 1065	*	ZANZIBAR 1/15 CTA. 1895 Sobrecargados . 15 val. Yv. 450 €.	120

GRECIA Y AREA

F 1066	*	30 (4). 1869-70 . 80 l. rosa carmin. Espectacular tira de 4 sellos, borde de hoja. El margen derecho justo. Muy raro. Yv. 800 €.	225
F 1067	☒	37 q. 1876. De LAMIA a PIREO. 20 l. índigo. Preciosa.	60
F 1068	*	60 (2). 1886-88 Mercurio . 25 l. azul. Pareja. Yv. 320 €.	100
F 1069	*	63. 1886-88 Mercurio . 1 d. gris. Pareja. Yv. 200 €.	100
F 1070	*	98 (2). 1889-99 Mercurio . 40 l. violeta castaño. Yv. 240 €.	90
F 1071	*	101/112 CTA. 1896 Juegos Olímpicos . 12 val. Algunos valores con pequeños defectos. Yv. 1.300 €.	160
F 1072	(*)	165/178 CTA. 1906 Juegos Olímpicos . 14 val. Sin goma. Yv. 600 €.	150
F 1073	*	348/361 CTA. 1927 Serie corriente . 14 val. Yv. 235 €.	60
F 1074	**	575/580 CTA. 1951 Reconstrucción . 6 val. Yv. 216 €.	75
F 1075	**	Aéreos 8/14 CTA. 1933 . 50 l. a 50 d. Yv. 180 €.	55
F 1076	☒	ISLAS JONICAS 1823 . De CORFÚ a ITALIA. Marca en azul ISOLE/IONIE. Cortes de desinfección. Preciosa.	75

GUATEMALA

F 1077	☒	Prefilatelia. ANTIGUA GUATEMALA. 1804 . Envuelta con la carta fechada en el interior. A NUEVA GUATEMALA. Marca A. GUATEMALA (P.E. 2). Espléndida.	125
F 1078	☒	Prefilatelia. 1810 . A OMOA. Marca VIVA F. VII GUATEMALA en negro. P.E. 4.	75
F 1079	☒	1812 . A COMAYAGUA. Marca R. AUDENCIA DE GUATEMALA (P.E. 14). Espléndida.	150

HONDURAS

F 1080	☒	1841 . A SAN SALVADOR. Marca COMAYAGUA en negro. Rara.	100
F 1081	*	Yv. 43 var., Sc. 62a. 1891 . 2 Pesos castaño y negro, variedad CENTRO INVERTIDO. Raro.	175
F 1082	*	Yv. 44 var., Sc. 63a. 1891 . 5 Pesos violeta y negro, variedad CENTRO INVERTIDO.	50
F 1083	*	Yv. 45 var., Sc. 64a. 1891 . 10 Pesos verde y negro, variedad CENTRO INVERTIDO.	50
F 1084	☒	Tarjeta postal. 1891. De PUERTO CORTEZ a BELGICA, 3 c. rojo sobre gris amarillo.	40
F 1085	☒	48 y 51. 1893 . De PUERTO CORTEZ a USA. 5 c. verde y 25 c. castaño, matasello estrella.	80
F 1086	☒	1898 . Entero Postal de 3 c. castaño, tipo Arias. Circulado TEGUCIGALPA a HAMBURGO. Al dorso, tránsito NEW ORLEÁNS y NEW YORK. Raro.	80
F 1087	☒	151, 156. 1919. De HONDURAS a USA. Faja censura.	60

INDIA Y AREA

F 1088	(*)	NEPAL Yv. 2, Sc. 5. 1881 . 2 annas violeta. Raro.	100
F 1089	*	Yv. 4, Sc. 1. 1881 . 1 anna azul ultramarino. (Percé). Precioso y raro.	120
F 1090	(*)	Yv. 6, Sc. 3. 1881 . 4 annas verde. (Percé). Precioso y muy raro.	150
F 1091	*	INDIA 3/6 CTA. 1948 Anivº de la Independencia y Gandhi . 4 val. Yv. 125 €.	50
F 1092	*	7/22 CTA. 1949 II Aniversario Independencia . 16 val. Yv. 175€.	50

IRAN

F 1093	**/*	524/539 CTA. 1929 Riza Pahlavi . 16 val. Nos. 535, 537 y 538 usados. Yv. 190 €.	50
--------	------	--	----

IRAK

F 1094	*	49/61 CTA. 1923-25 Temáticos . 13 val. Yv. 175 €.	55
F 1095	*	63 al 74. 1931 Rey Faisal . 12 val. 1/2 a. a 10 r. Yv. 165 €.	50

IRLANDA

F 1096	☒	Gran Bretaña 34. 1870 . De BELFAST a GUIPUZCOA. 6 p. azul y matasellos parrilla 62. Preciosa.	70
--------	---	--	----

ISLANDIA

F 1097	*	75/81 CTA. 1913-18 Federico VIII. 7 val. Yv. 300 €.	75
F 1098	**	Aéreos 4/18 CTA. 1930 Vistas. 5 val. Yv. 470 €.	150
F 1099	*	Aéreos 4/8 CTA. 1930 Vistas. 5 val. Yv. 235 €.	55
F 1100	☒	Aéreo. 1931. 30 Jun. - 3 Jul. De ISLANDIA a ALEMANIA. Sello de 2Kr. Si. 114C.	90
F 1101	**	Servicio 44/58A CTA. 1930 Milenario Parlamento. Sobrecargados. 16 val. Mayoría bordes de hoja. Espléndidos. Yv. 1.700 €.	450

ISRAEL

F 1102	**/*	1/9 CTA. 1948 Monedas. 9 val. Ejemplares espléndidos. Solamente el valor de 1.000 m. tiene una leve señal de fijasellos. Bandeleta completa en todos los valores. Cert. RAYBAUDI para los tres últimos valores. Yv. 13.500 €.	2,000
F 1103	**	10/14 CTA. 1948 Año Nuevo. 5 val. Bandeleta completa. Yv. 600 €.	150
F 1104	**	18/20 CTA. (B). 1949 Año nuevo. 3 val. Bandeleta completa. Yv. 1.400 €.	300
F 1105	**	27/28 CTA. 1950 U.P.U. 2 val. Bandeleta completa. Yv. 190 €.	50
F 1106	**	29/30 CTA. 1950 2º aniversario del Estado. Bandeleta completa. Yv. 1.050 €.	225
F 1107	*	35 CTA. 1950 Dromedario. Bandeleta completa. Yv. 525 €.	125
F 1108	**	46/48 CTA. 1951 50º Anivº del fondo nacional. 3 val. Bandeleta completa. Yv. 250 €.	50
F 1109	**	53 CTA. 1952 Menora. 1000 p. azul y gris. Bandeleta completa. Yv. 600 €.	180
F 1110	**	231d. 1963 Campaña contra el hambre. Hoja completa con tête-bêche y puentes. Yv. 1.250 €.	125
F 1111	**	Tasas 6/11 CTA. 1949 Cifras. 2 p. a 50 p. Con borde de hoja inferior. Yv. 250 €.	50

ITALIA Y AREA

Fc1112	*	ESTADOS DE LA IGLESIA Sass. 11. 1852. 1 Scudo. nuevo goma original. Perfecto. Cert. DIENA. Cat. 5.250 £.	750
F 1113	*	14, Sass. 16. 1867 Escudo Pontificio. 5 c. azul verde. Sass. 350 €.	50
F 1114	*	15, Sass. 17. 1867 Escudo Pontificio. 10 c. rojo naranja. Espléndido. Cert. TERRACHINI. Sass. 3.500 €.	200
F 1115	*	ITALIA 83/86 CTA. 1910 Garibaldi. 4 val. Yv. 400 €.	90
F 1116	*	146/151 CTA. 1923 Manzoni. 6 val. Yv. 600 €.	150
F 1117	*	339/343 y Aéreos 64/67 CTA. 1934 Fútbol. 9 val. Yv. 200 €.	50
F 1118	**	396/405 CTA. 1937 Emperador Augusto. 10 val. Yv. 240 €.	65
F 1119	**	501, Sass. 563. 1945-48 Serie "Democrática". 30 l. azul. Espléndido. Cert. RAYBAUDI. Yv. 500 €.	100
1120	*	503, Sassone 565. 1947 Familia y Justicia. 100 L. rojo carmín. Cert. RAYBAUDI. Cat. 135 €.	30
F 1121	**	537 CTA. 1949 Centenario República. 1 val. Muy bien centrado. Yv. 375 €.	150
F 1122	**	Aéreos 25 CTA. 1930 Vuelo Roma-Rio de Janeiro. 7,70 l. azul-verde y sepia. LUJO. Cert. TERRACHINI. Yv. 875 €.	250
F 1123	**	Aéreos 48/49 CTA, Sass. P.A. 51S/52S. 1933 Travesía Atlántico. 2 trípticos. LUJO. Cert. TERRACHINI. Cat. 750 €.	150
F 1124	*	Aéreos 84 CTA. 1934 SERVIZIO DI STATO. Centrado de LUJO. Cert. TERRACHINI. Yv. 700 €.	200
Fc1125	**	Paquetes Postales 52/67 CTA. 1946-54. 16 val. Bien centrados. Cert. RAYBAUDI. Yv. 6.925 €.	1,750
F 1126	**	Paquetes Postales 68/71 CTA. 1953. 4 val. Espléndidos. Cert. RAYBAUDI. Yv. 640 €.	200
F 1127	*	República Social 21/26 CTA. 1944 Vittorio Emanuele III. 6 val. Raros. Valor de 50 l. cert. TERRACHINI. Yv. 201,50 €.	60
F 1128	**	SAN MARINO 193/204 CTA. 1935 Delfico. 12 val. Yv. 450 €.	120
F 1129	**	320/333 CTA., Sassone 342/355. 1949 Paisajes. 16 val. Yv. 625 €.	125
F 1130	**	VATICANO 26/28 y Urgente 1/2 CTA. 1928 Pío XI. 15 val. Yv. 250 €.	65
F 1131	**	40/43 CTA. 1933 Año Santo. 4 val. Yv. 150 €.	60
F 1132	**	44/59 y urgente 3/4 CTA. 1933 Medallón. 18 val. Yv. 352,70 €.	125
Fc1133	**	60/65 CTA. 1934 Provisoria. 6 val. LUJO. Cert. TERRACHINI. Yv. 3.250 €.	1,500
F 1134	*	60/65 CTA. 1934 Provisoria. 6 val.	500
F 1135	**	66/71 CTA. 1935 Congreso Jurídico. 6 val. Yv. 720 €.	300

F 1136	**	72/79 CTA. 1936 Prensa católica . 8 val. Valores clave cert. E. DIENA. Yv. 460 €.	200
F 1137	**	80/85 CTA. 1938 Congreso Arqueológico . 6 val. Yv. 225 €.	80
F 1138	**	Aéreos 16/17 CTA. 1948 Tobías . 2 val. Centrados de LUJO. Cert. E. DIENA.	200
F 1139	**	Aéreos 18/19 CTA. 1949 U.P.U. 2 val. Yv. 216 €.	70
F 1140	**	Aéreos 20/21, Sassone 20/21 CTA. 1951 Graciano . 2 val. Sassone 450 €.	150
1141	*	Aéreos 20/21 CTA. 1951 Graciano . 2 val. Cert. RAYBAUDI. Yv. 250 €.	60
1142	**	Hojita 1 CTA. 1952 Centenario del sello . Hojita bloque. Yv. 300 €.	75
F 1143	**	Paquetes Postales 1/15 CTA. 1931 . 15 val. Yv. 150 €.	45
F 1144	*	LIBIA 22/32 CTA. 1921 . 1 c. a 10 l. Yv. 375 €.	75
F 1145	**	54. 1924/1940 . 5 lire. Borde de hoja lujo. Yv. 325 €.	65
F 1146	*	TRIPOLITANIA 64/69 CTA. 1929 3ª Feria de Trípoli . 6 val. Yv. 185 €.	75
F 1147	*	125/134, Aéreos 21/24 CTA. 1932 6ª Feria de Trípoli . 14 val. Sass. Libia 108/117, PA4/7, 460 €.	100
F 1148	*	Aéreos 43/40 CTA. 1934. 8ª Feria de Trípoli . 7 val. Yv. 325 €.	75
F 1149	*	Aéreos 50/56 CTA. 1934 Circuito del Oasis . 7 val. Sass. PA 34/40, 600 €.	120

LIECHTENSTEIN

F 1150	**	1/3 CTA. 1912-14 Príncipe Juan II . 3 val. Yv. 800 €.	200
F 1151	**	52/59 CTA. 1921 Vistas . 8 val. Raros. Yv. 700 €.	200
F 1152	**	82/89 CTA. 1928 Príncipe Juan II . 8 val. Espléndidos. Yv. 1.100 €.	300
F 1153	*	82/89 CTA. 1928 Príncipe Juan II . 8 val. Yv. 450 €.	110
F 1154	*	94/107 CTA. 1930 Varios motivos . 14 val. Espléndidos. Cert. RAYBAUDI. Yv. 1.600 €.	425
F 1155	o	94/107 CTA. 1930 Varios motivos . 14 val. Matasellos VADUZ. Yv. 600 €.	175
F 1156	**	111/113 CTA. 1933 Paisajes . 3 val. Cert. LINGER. Yv. 950 €.	300
F 1157	**	117 CTA. 1933 Príncipe Francisco I . Yv. 220 €.	65
F 1158	**	122 CTA. 1934 Expo. Vaduz . 5 F. castaño rojo. Raro. Cert. SORANI. Yv. 1.500 €.	400
F 1159	**	128 CTA. 1935 Escudo . 5 Frs. lila. Borde de hoja. LUJO. Yv. 650 €.	175
F 1160	**	251/262 CTA. 1951 Trabajos agrícolas . 12 val. Yv. 170 €.	40
F 1161	**	266/267 CTA. 1951 Príncipes . 2 val. Yv. 240 €.	70
F 1162	**	266a/267a CTA. 1951 Príncipes . 2 val. Dentado 15. Raros. Yv. 1.325 €.	350
F 1163	**	294/295 CTA. 1955 Príncipes . 2 val. Yv. 220 €.	60
F 1164	**	355 (4) CTA. 1960 Europa . Bloque de cuatro. Esquina de hoja. LUJO. Yv. 480 €.	150
F 1165	**	Aéreos 1/6 CTA. 1930 Paisajes . 6 val. Cert. RAYBAUDI. Yv. 500 €.	175
F 1166	**	Aéreos 7/8 CTA. 1931 Zeppelin . 2 val. Yv. 500 €.	120
F 1167	**	Aéreos 9/13 CTA. 1934-36 Pájaros . 5 val. Yv. 300 €.	70
F 1168	**	Aéreos 9a/13a CTA. 1936 Aguila real . Papel cuadriculado (gaufré). Yv. 220 €.	60
F 1169	**	Aéreos 15/16 CTA. 1936 Zeppelin . 2 val. Yv. 200 €.	55
F 1170	**	Hojita 1 CTA. 1934 Exposición de Vaduz . LUJO. Cert. RAYBAUDI. Yv. 2.500 €.	850
F 1171	*	Hojita 1 CTA. 1934 Exposición de Vaduz . Yv. 1.800 €.	600
F 1172	**	Hojita 5 CTA. 1941 Virgen de Dux .	120
F 1173	**	Servicio 9/10 CTA. 1933 Sobrecargados . 2 val. Yv. 310 €.	120

LUXEMBURGO

F 1174	**	259/273 CTA. 1935 Intelectuales . 15 val. Valores clave cert. RAYBAUDI. Yv. 1.400 €.	450
F 1175	**	514/516 CTA. 1956 Europa . 3 val. Yv. 600 €.	100

MEJICO

Fc1176	*	Aéreos 52/59 CTA. 1934 Pro-Universidad . 8 val. Yv. 2.325 €.	675
Fc1177	*	Aéreos 69A. 1935 Vuelo New York a Mexico de AMELIA EARHART . Raro. Fdo. ROIG y cert. MO-ORHOUSE. Yv. 5.500 €.	1,300
F 1178	**	Aéreo 89 CTA. 1939 Sarabia . LUJO. Yv. 600 €.	225

MONACO

F 1179	☒	3 (2) y 5. 1891. A ALEMANIA. 5 c. azul (2) y 15 c. rosa, matasello fechador. Preciosa.	120
F 1180	**	5. 1885 Carlos III. 15 c. rosa. Fdo. CALVES y cert. FOURCAUT. Raro. Yv. 510 €.. . . .	100
F 1181	*	6. 1885 Principe Carlos III. 25 c. verde. Bien centrado. Reengomado y doblez vertical. (Regumed and vertical crease). Yv. 1020 €.. . . .	100
F 1182	*	8. 1885 Príncipe Carlos III. LUJO. Espléndido ejemplar. Yv. 400 €.	80
F 1183	*	9. 1885 Principe Carlos III. 1 Fr. negro sobre amarillo. Espléndido salvo dos dientes algo cortos. Cert. CALVES. Yv. 2.500 €.	200
F 1184	*	11/21 CTA. 1891-94 Príncipe Alberto I. 11 val. Yv. 1.006 €.	200
F 1185	**	27/33 CTA. 1999 Huérfanos de Guerra. 7 val. LUJO. Rarísima es esta calidad. 1 F. cert. FOURCAUT y 5 F. cert. ROUMET. Yv. 3.758 €.	900
F 1186	*	27/33 CTA. 1919 Huérfanos de Guerra. 7 val. Muy bien centrados. Rara en esta calidad. Yv. 2.625 €.	525
F 1187	**	34/42 CTA. 1920 Boda princesa Carlota. 2 c. + 3 c. a 1 F. + 1 F. Espléndidos. Raros en esta calidad. Yv. 832 €.	250
F 1188	*	34 al 42. 1920 Boda Princesa Carlota. Bien centrados. Yv. 490 €.	90
F 1189	**	44/47 CTA. 1920-21 Alberto I. 4 val. Valor clave de LUJO y cert. FOURCAUT. Raros en esta calidad. Yv. +512 €.. . . .	150
F 1190	**	73/103 CTA. 1924-33 Escudo, efigies y vistas. 33 val. Yv. 205 €.. . . .	60
F 1191	**	119/134 CTA. 1933-37 Paisajes. 17 val. LUJO. Yv. 1.245,40 €.	300
F 1192	*	135/139 CTA. 1937 Jardines y efigie. 5 val. Yv. 150 €.	30
F 1193	**	185/194 CTA. 1939 Príncipes, princesas y vistas. 10 val. Yv. 570 €.. . . .	170
F 1194	**	200/214 CTA. 1940 Cruz Roja. 15 val. Yv. 385 €.	90
F 1195	**	319/332 y aéreos 32/35 CTA. 1948 Juegos Olímpicos Londres. Sin dentar. 9 val. Yv. 198 €.	60
F 1196	**	Aéreos 42/44 CTA. 1949 Avión y escudos. 3 val. Yv. 244 €.	70
F 1197	**	Aéreos 42/44 CTA. 1945 Avión-Escudo. Sin dentar. 3 val. Yv. 270 €.. . . .	80
F 1198	**	Aéreos 55/58 CTA. 1955 Aves marinas. 4 val. Yv. 560 €.	150
F 1199	*	Aéreos 55/58 CTA. 1955 Aves marinas. 4 val. Yv. 330 €.	90
F 1200	**	Aéreos 66/68 CTA. 1957 Pájaros. 3 val. Yv. 642 €.	150
F 1201	*	Aéreos 66/68 CTA. 1957 Aves marinas. 3 val. Yv. 379 €.	120
F 1202	**	Hojitas 3A/3B CTA. 1949 Cruz Roja. Hojita dentada y sin dentar. Ligeras sombras el tiempo. Cat. 990 €.	170
F 1203	*	Hojitas 5/6 CTA. 1956 Boda Real. Yv. 475 €.	150
F 1204	*	Tasas 1/7 CTA. 1905-09. 7 val. Yv. 414 €.	100
F 1205	**	Tasas 8/10 CTA. 1910 Alberto I. 3 val. Valor clave fdo. CALVES. Yv. 640 €.	190

NACIONES UNIDAS

F 1206	**	Hojita 1 CTA. 1955 10º Anivº Organización Naciones Unidas. Yv. 275 €.	60
--------	----	--	----

PERU

Fc1207	*	417/425 y Aéreos 87/95 CTA. 1951 75º aniversario U.P.U. 18 val. Correo y aéreo. Variedad sin sobrecarga. Rarísimos.	400
F 1208	o	Aéreo 1a. 1927. Sobrecarga invertida. Cert. RAYBAUDI. Rara. Yv. 600 €.	180
F 1209	*	Aéreos 28. 1936-37 Santa Rosa de Lima. 10 Soles. Yv. 265 €.	75

PORTUGAL Y AREA

F 1210	*	96/108 CTA. 1894 Enrique el Navegante. 13 val. Raros. Yv. 1.500 €.	500
1211	*	Hojita 3. 1940 8º Centº Monarquía. Yv. 165 €.	45
1212	*	Hojita 4 CTA. 1941 Trajes regionales. Yv. 150 €.	30
F 1213	**	Hojita 8 CTA. 1945 Presidente Carmona. Yv. 250 €.	100
F 1214	**	Hojita 13 CTA. 1947 Trajes regionales. Hojita bloque.	125
F 1215	**	ANGOLA 263/280 CTA. 1938 Personajes. 18 val. Yv. 123,50 €.	40

Fc1216	☒	INDIA PORTUGUESA 16, Sc. 25. EMISION DE JULIO DE 1873. (14 Sept) . PANGIM a LISBOA. 20 reis rojo (pareja) y 1/2 anna azul (bloque de 8). Marcas de tránsito en BOMBAY al dorso y fechador GIBRALTAR al frente. Preciosa y rara. Sobre algo deteriorado en solapa de apertura. (Roughly opened)	500
Fc1217	☒	22, Sc. 38. EMISION DE MARZO DE 1876. (15 Mar) . PANGIM a LISBOA. 20 reis rojo (2) y 4 annas verde. Tránsito en BOMBAY al dorso y fechador GIBRALTAR en negro y VIA DE GIBRALTAR en rojo. Preciosa y muy rara. Defectos en solapa por apertura. (Roughly opened)	500
F 1218	**	MACAO 276 al 296 sin 281 y 282. 1934 . 19 val. 5a y 6a.	100
F 1219	*	297/313 CTA. 1938 Personajes . 17 val. Rara y de LUJO. Yv. 385 €.	150
1220	**	337 CTA. 1949 75º Aniversario U.P.U.	30
F 1221	**	TIMOR 232/248 CTA. 1938 Personajes . 17 val. Yv. 130 €.	40

RUMANIA

F 1222	☐	1893 . Entero postal de 5 b. negro sobre rosa, con franqueo complementario de 5 b. verde (Yv. 102), circulado de BUCAREST a KARLSBAD (Bohemia).	45
F 1223	☒	1897 . Entero postal doble de 1 bani castaño. Tarifa de periódicos. De BUCAREST a POLA.	40

RUSIA Y AREA

F 1224	o	5 (2), Sc. 8. 1858 . 10 K. castaño y azul. Pareja. Bien centrados.	60
F 1225	(*)	6. 1858 . 20 K. azul y naranja. Buen ejemplar. Sin filigrana. Yv. 600 €.	140
F 1226	o	336b/337b CTA. 1924-27 Lenin . 3 val. Dent. 12 1/2. Yv. 276 €.	90
F 1227	*	471/472 CTA. 1933 Expo. Filatélica de Moscú . 2 val. Sobrecargados. Yv. 240 €.	120
F 1228	*	Aéreos 27/30 A Estación Polo norte. 4 v. Cat. 160 €.	60
F 1229	☒	ESTONIA 1920 . De TALLINN (ESTONIA) a GÓTEBORG (SUECIA). Franqueo con sellos de 1919. Mat. TALLINN 4.1.20 EESTI. Certificado.	75
F 1230	*	Aéreos 2/6 CTA. 1923 Avión . 5 val. Rara. Yv. 200 €.	75
F 1231	**	LETONIA Aéreos 33/36 CTA. 1933 Aviones y Zeppelin . 4 val. Sin dentar. Yv. 225 €.	75
F 1232	☒	(15v). 1935. De RIGA a BERLIN. Certificado franqueado con 15 sellos.	75

SIAM

F 1233	*	1/5 CTA. 1883 Reino de Siam . 5 val.	50
F 1234	o	6. 1885 . 1 Tical sobre 1 l. azul. Yv. 300 €.	60

SUECIA

F 1235	*	10. 1858 . 30 öre castaño violeta. Bien centrado. Yv. 475 €.	120
F 1236	*	15. 1866 . 20 öre rojo. Buen ejemplar. Yv. 300 €.	70
F 1237	*	18B. 1872 . 5 öre verde. Perf. 14. Facit 19. Yv. 400 €.	100
F 1238	*	19B. 1872-85 . 6 ö. Espléndido. Cert. OBERMULLER. Yv. 400 €.	100
F 1239	*	21. 1872-85 . 20 öre. Dentado 14. Firmado RAYBAUDI. Yv. 1.000 €.	200
F 1240	*	41/49A CTA. 1891-93 Oscar II . 10 val. Yv. 615 €.	170
F 1241	*	50 CTA. 1903 Edificio Correos . Yv. 300 €.	75
F 1242	**	96. 1916 Sobrecargado . Muy bien centrado. Yv. +330 €.	100
F 1243	**	163A/177 CTA. 1924 U.P.U. 15 val. Yv. 1.440 €.	400
F 1244	*	178/192 CTA. 1924 U.P.U. 15 val. Yv. 1.000 €.	200
F 1245	**	235/246 CTA. 1936 Tricentenario Correos . 12 val. Yv. 360 €.	120
F 1246	**/*	399/403 CTA. 1955 Exposición Filatélica . Hojitas de 9 sellos. Los sellos son sin fijasellos. Yv. 180 €.	65

SUIZA

F 1247	*	127. 1907-17 Helvetia sentada . 3 Frs. sepia y amarillo. Yv. 425 €.	100
F 1248	*	157/167 CTA. 1917-22 Guillermo Tell . 12 val. Yv. 162 €.	50

F 1249	*	196/211 CTA. 1924-27 . 16 val. Yv. 230 €.	60
F 1250	**	405/417 CTA. 1945 Pax . 13 val. Yv. 500 €.	175
F 1251	**	541/542. 1953 Pro-Juventud . Hoja de 24 sellos (16 del 541 y 8 del 542). Zumstein OZ41. Espléndida. Car. 400 €.	140
F 1252	o	Aéreos 24a. 1935-38 Sobrecarga rojo-claro . Yv. 500 €.	150
F 1253	**	Hojita 14 CTA. 1951 Expo. Nacional de Filatelia . Yv. 275 €.	75

TURQUIA

F 1254	☒	1917 . PERA a ALEMANIA con sellos de 1p. y 10 p. Preciosa.	65
--------	---	---	----

URUGUAY

Fc 1255	(*)	3, Sc. 3. 1856 Diligencias . 1 real rojo, esquina de hoja. Tipo I, grandes márgenes. LUJO. Rarísimo en esta calidad. Ex LEE. Cert. RPS (1936) y HERNANDEZ ROCHA (2008). Yv. 400 €.	275
F 1256	*	260/271 CTA. 1923 Pájaro Téru-téro . 12 val. Yv. 120 €.	30
F 1257	*	Aéreos 14/26 CTA. 1928 Albatros . 13 val. Yv. 529 €.	90

VENEZUELA

F 1258	(*)	39/42 CTA. 1892 . 4 val. Sobrecarga RESOLUCION. Sin goma. Yv. 150 €.	40
F 1259	(*)	74. 1900 Sobrecargado . 25 Céntimos azul. Fdo. RAYBAUDI.	175
F 1260	*	134/143 CTA. 1915-23 Simón Bolívar . 11 val. Yv. 280 €.	80
F 1261	**	247/250 CTA. 1943 Sobrecargados . 4 val.	75
F 1262	*	Aéreos 17/40 CTA. 1932 Biplano y mapa de Venezuela . 24 val. Yv. 275 €.	100
F 1263	**	Aéreos 41/46 CTA. 1937 Biplano y mapa de Venezuela . Sobrecargados. 6 val.	70
F 1264	**	Aéreos 47/63 CTA. 1937 Aviones . 17 val. Yv. 180 €.	60
F 1265	*	Aéreos 66/78 CTA. 1938 Sobrecarga "RESELLADO" . 13 val. Yv. 730 €.	150

VIETNAM NORTE

F 1266	(*)	60/62 CTA. 1949 Ho Chi Minh . 3 val. Raros. Yv. 250 €.	90
--------	-----	---	----

LOTES Y COLECCIONES

F 1267		VATICANO . Colección montada en 3 álbumes GBE con protectores de 1929 a 1984. Periodo completo incluyendo todas las series de valor. Hasta 1962 con fijasellos. Algún ejemplar en calidad diversa. Total 883 sellos, 7 hojitas y 1 S.P.D. Ocasión. Cat. 4.171 €.	500
--------	--	---	-----

