

COLOMBIANA

SUBASTA POR CORREO MAIL AUCTION

ON AEREA

ULTIMO DIA DE ADMISION DE ORDENES

23 DE JULIO DE 2012

23 JULY 2012

FILATELIA LLACH, S.L.

Fundada en 1915

CONDICIONES DE VENTA

1. El precio mínimo por el que puede adjudicarse un lote, es el que figura en la puja inicial.
2. Las órdenes deben remitirse por correo. Pueden avanzarse por teléfono, fax o E-mail, confirmando luego por carta.
3. El precio global de adjudicación incluirá en concepto de gastos accesorios un 20% adicional más los gastos de envío y/o seguro. La entrega de los artículos adjudicados se facturará con carácter general con independencia de la condición o residencia del adquirente con IVA INCLUIDO al amparo del Régimen Especial de los bienes usados, objetos de arte, antigüedades y objetos de colección.
4. El pago de los lotes adjudicados se realizará a la recepción de la factura. Si no ha sido satisfecho el pago por el comprador en un plazo de treinta días después del último día de admisión de órdenes, FILATELIA LLACH, S.L., se reserva el derecho de anular la venta y disponer de los lotes y/o reclamar judicialmente la suma debida, así como los daños y perjuicios ocasionados. FILATELIA LLACH, S.L. cargará en la cuenta del comprador un interés del 1 % cada final de mes sobre el saldo deudor, más cualquier gasto que conlleve la demora.
5. Todos los sellos están garantizados como auténticos. Cualquier reclamación debe ser efectuada dentro de los 15 días posteriores a la fecha de la Subasta. Si desea obtener un certificado de autenticidad, el coste del mismo es por cuenta del comprador.
6. A igualdad de pujas se adjudicará según orden de llegada. Caso de recibir sólo una, se adjudicará en la puja inicial. Si para un mismo lote las pujas más elevadas son, por ejemplo, un lote de 1.000 €UROS que Vd. puja 3.000 €UROS y la más alta oferta anterior a la suya es de 1.500 €UROS, se le adjudicará a Vd. en la puja siguiente, en este caso de 1.600 €UROS.
7. Las pujas deberán efectuarse en €UROS; cualquier puja en otra moneda, será transformada en €UROS al cambio del día de la recepción de la orden. Los pagos que se realicen en cualquier otra moneda, serán convertidos a €UROS al cambio oficial que nos abone el Banco. Si existiesen diferencias en pro o en contra, se lo señalaremos.
8. Numeración utilizada: España y Dependencias Postales: Catálogo Edifil. Países extranjeros: Catálogos Yvert et Tellier, Scott y Michel.
9. Rogamos a los clientes no habituales, nos remitan referencias comerciales o bancarias al enviar su orden.
10. Todas las órdenes que no se adaptan al cuadro de pujas impreso en esta página serán automáticamente reducidas a la puja anterior.
11. Los lotes permanecerán propiedad del vendedor hasta que el pago se haya realizado totalmente, lo que incluye el abono de cheques o cualquier otro documento.
12. FILATELIA LLACH, S.L. se reserva la facultad de agrupar a su criterio dos o más lotes de la presente Subasta así como de retirar cualquier lote.
13. El subastador es quien regula las pujas y en el caso de cualquier disputa entre compradores, su decisión final es la válida.

CUADRO DE PUJAS

De	1	a	100 €UROS	5 €UROS
de	101	a	200 €UROS	10 €UROS
de	201	a	500 €UROS	15 €UROS
de	501	a	1.000 €UROS	30 €UROS
de	1.001	a	2.000 €UROS	50 €UROS
de	2.001	a	5.000 €UROS	100 €UROS
de	5.001	a	10.000 €UROS	200 €UROS
de	10.001	a	20.000 €UROS	300 €UROS

SIGNOS Y ABREVIACIONES / SIGNS AND ABBREVIATIONS

- xx Nuevo, con goma y sin señal de fijasellos.
Unmounted
- x Nuevo, con goma y resto con señal de fijasellos.
Unused hinged with gum.
- (x) Nuevo sin goma.
Unused without gum.
- o Usado.
Used cancelled.
- ▣ Bloque de cuatro
Block of four.

- Pareja
Pair.
- Carta.
On cover.
- Frontal de carta.
On front.
- △ Fragmento.
On piece.
- CTA Serie completa.
Complete set.

- P.E. Prefilatelia Española
- R.C. Rueda Carreta
- Cat. Catálogo
Catalogue
- Cert. Certificado
Certificate
- Mat Matasello.
Cancellation
- Yv. Yvert.
- Fc Foto ampliada

SALE CONDITIONS:

1. The starting price is the lowest price at which a lot may be adjudicated.
2. Orders can be sent by post, however, it is also possible to place an order by telephone, fax or E-mail followed by your letter of confirmation.
3. The total adjudication price will include 20% extra in concept of accessory expenses, plus shipping and/or insurance. The delivery of the articles adjudicated will be invoiced generically, whatsoever the circumstances or place of residence of the purchaser, INCLUDING VAT in compliance with the Specific Regime for used goods, works of art, antiques and collector's items.
4. Payment for mail bidders is due upon receipt of invoice. If payment has not been received within 30 days after the Auction. FILATELIA LLACH, S.L. reserves the right to cancel the sale and dispose of the lots elsewhere and/or take legal proceedings in order to collect the amount due and damages and losses incurred. A change of 1% plus expenses will be charged each month on overdue payments. The buyer in default shall have no right to claim in any circumstances.
5. Each lot is sold as a genuine and in conformity with the catalogue description. Any complaint must be made within fifteen days from the day of sale. If the buyer wants submit the lot for expertisation all costs of such expertisation shall be paid by him.
6. If there are two bids of the same amount, the first one received will be accepted. If only one bid is received for one lot, the price will be starting bid. If the two highest bids for the same lot are, for example, €UROS 3.000 for a lot with a starting price of 1.000 €UROS and the highest bid below yours is 1.500 €UROS the lot will be adjudicated to you at 1.600 €UROS.
7. Bids must be made in €UROS. Any bid in other currency will be changed in €UROS. Payments have to be made in €UROS. The amount of the payments in other currency, will be subject to the daily Bank exchange rate.
8. Catalogues: Spain and Colonies: Edifil. Other countries: Yvert et Tellier, Scott and Michel.
9. New Customers, not previously known to us, should furnish bank or trade references if they wish to receive any lots that have been adjudicated to them, prior to paying for them. Otherwise they must pay for the lots before they can be sent on to them.
10. Any bid which does not coincide with the established bidding steps, will automatically be reduced to the nearest lower step.
11. Ownership of adjudicated lots will not revert to the buyer until he has made full payment for same.
12. FILATELIA LLACH, S. L. reserves the right to group together two or more lots in this Auction and to withdraw a lot or lots from this Auction at its discretion.
13. The Auctioneer will regulate the bidding. In the event of any dispute, his decision is final.

BIDDING STEPS

From	1	to	100 €UROS	5 €UROS
from	101	to	200 €UROS	10 €UROS
from	201	to	500 €UROS	15 €UROS
from	501	to	1.000 €UROS	30 €UROS
from	1.001	to	2.000 €UROS	50 €UROS
from	2.001	to	5.000 €UROS	100 €UROS
from	5.001	to	10.000 €UROS	200 €UROS
from	10.001	to	20.000 €UROS	300 €UROS

FILATELIA LLACH, S.L. • Diagonal, 489 • 08029 BARCELONA

Teléfono 34 93 410 50 00 - Fax 34 93 419 47 28 / E-mail: fillach@filateliallach.com / www.filateliallach.com

N.I.F. / V.A.T. - ESB 08 126856

BANCOS (BARCELONA):

LA CAIXA
IBAN: ES29 2100 0918 2402 0021 5105
BIC: CAIXESBXXX
C/c 2100/0918/24/0200215105

DEUTSCHE BANK
IBAN: ES20 0019 0027 0140 1134 4202
BIC: DEUTESBB
C/c 0019/0027/01/4011344202

B.B.V.A.
IBAN: ES49 0182 4370 8702 0850 5406
BIC: bbvaesmm
C/c 0182/4370/87/0208505406

BANC DE SABADELL
IBAN: ES97 0081 0105 1300 0255 4665
BIC: BSABESBB
C/c 0081/0105/13/0002554665

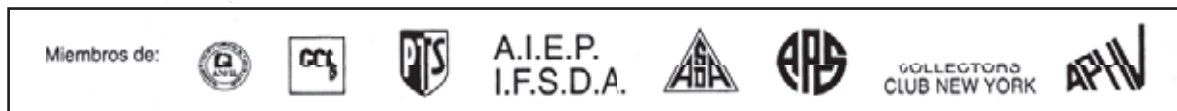

SUBASTA POR CORREO MAIL AUCTION

ULTIMO DIA DE ADMISION DE ORDENES
CLOSING DATE FOR BIDS

23 DE JULIO DE 2012
23 JULY 2012

**EXAMEN DE LOS LOTES
*VIEWING ARRANGEMENTS***

de 9 a 13,30 y de 16 a 18,30 h.
(de lunes a jueves)

de 9 a 14,30 h.
(viernes)

AHORA EN NUESTRA WEB
NUESTROS CATALOGOS DE VENTA MENSUALES
CONSULTELOS
NOW IN OUR WEB
OUR MONTHLY SALES CATALOGUES
PLEASE CONSULT
www.filateliallach.com

FILATELIA LLACH, S.L.
Fundada en 1915

SUBASTA POR CORREO MAIL AUCTION

AHORA EN NUESTRA WEB
NUESTROS CATALOGOS DE VENTA MENSUALES
CONSULTELOS

*NOW IN OUR WEB
OUR MONTHLY SALES CATALOGUES
PLEASE CONSULT*

www.filateliallach.com

SUMARIO

LITERATURA	1 a 2	GRECIA Y AREA	1094 a 1099
PREFILATELIA	3 a 8	GUATEMALA	1100 a 1102
EMISIONES 1850 - 1882.....	9 a 83	HAITI.....	1103 a 1105
I REPUBLICA	84 a 94	HOLANDA	1106 a 1113
REINADO DE ALFONSO XII.....	95 a 102	HUNGRIA	1114 a 1118
REINADO DE ALFONSO XIII	103 a 184	IRAK.....	1119
II REPUBLICA.....	185 a 278	IRAN.....	1120 a 1135
ESTADO ESPAÑOL.....	279 a 337	ISLANDIA.....	1136 a 1144
II CENTENARIO	338 a 360	ISRAEL.....	1145
ESPAÑA VARIOS	361 a 451	ITALIA Y AREA	1146 a 1187
GUERRA CIVIL	452 a 478	JAPON	1188 a 1197
DEPENDENCIAS POSTALES	479 a 572	LIBANO.....	1198 a 1201
ALBANIA.....	573 a 575	LIECHTENSTEIN.....	1202 a 1228
ALEMANIA Y AREA.....	576 a 645	LUXEMBURGO	1229 a 1230
ARABIA SAUDITA	646	MEXICO.....	1231 a 1240
ARGENTINA	647 a 653	MONACO	1241 a 1255
AUSTRIA	654 a 680	MONGOLIA.....	1256
BELGICA	681 a 693	NACIONES UNIDAS.....	1257
BOLIVIA	694 a 699	NICARAGUA	1258 a 1266
BRASIL	700 a 726	NORUEGA	1267 a 1269
BULGARIA.....	727	PANAMA.....	1270
CANADA Y AREA.....	728 a 734	PARAGUAY	1271
CHECOSLOVAQUIA.....	735	PERU	1272 a 1278
CHILE.....	736 a 741	POLONIA	1279
CHINA.....	742	PORTUGAL Y AREA	1280 a 1303
COLOMBIA	743 a 871	RUMANIA.....	1304 a 1307
COSTA RICA	872 a 875	RUSIA Y AREA.....	1308 a 1329
CUBA.....	876	SALVADOR.....	1330 a 1333
DINAMARCA Y AREA.....	877 a 878	SIAM.....	1334 a 1337
ECUADOR	879 a 880	SIRIA	1338
EGIPTO	881	SUECIA	1339 a 1348
ESTADOS UNIDOS	882 a 892	SUIZA.....	1349 a 1353
FILIPINAS.....	893 a 895	URUGUAY.....	1354 a 1356
FINLANDIA.....	896	VENEZUELA.....	1357 a 1415
FRANCIA Y AREA.....	897 a 1053	YEMEN	1416 a 1417
GRAN BRETAÑA Y AREA	1054 a 1093	YUGOSLAVIA Y AREA.....	1418 a 1421
		LOTES Y COLECCIONES	1422 a 1459

CAMBIO DE DIVISAS

RATE OF EXCHANGE RULE FOR YOUR BIDS

1 euro	US \$ 1,2636
1 euro	£ 0,807
1 euro	SF 1,201
1 euro	YENS 99,8989
1 euro	\$ CAN 1,2939

THIS EXCHANGE IS FOR INFORMATION ONLY. WE WILL APPLY THE EXCHANGE ON THE PAYMENT DATE.

**HAGA SUS PEDIDOS A TRAVÉS DEL TELÉFONO, FAX O E-MAIL
MAKE YOUR ORDER BY TELEPHONE, FAX OR E-MAIL**

**TELÉFONO: CONTESTADOR AUTOMÁTICO DE LLAMADAS.
SERVICIO PERMANENTE PARA NUESTROS CLIENTES.**

Horario de oficina: de 9 a 13,30 y de 16 a 18,30 horas de lunes a jueves,
de 9 a 14,30 horas viernes.

93 410 50 00 (20 líneas)

F A X

Desde España93 419 47 28
Desde el Extranjero.....34 93 419 47 28
Fuera de horas de oficina o días festivos, nuestro contestador automático de llamadas, acogerá su mensaje que será debidamente atendido únicamente en el número de teléfono **93 410 50 00**

E-mail: fillach@filateliallach.com

- ADMITIMOS LOTES PARA NUESTRA PRÓXIMA SUBASTA
- ESTAMOS INTERESADOS EN LA ADQUISICIÓN DE COLECCIONES DE ALTO VALOR. SOLICITE INFORMACIÓN.

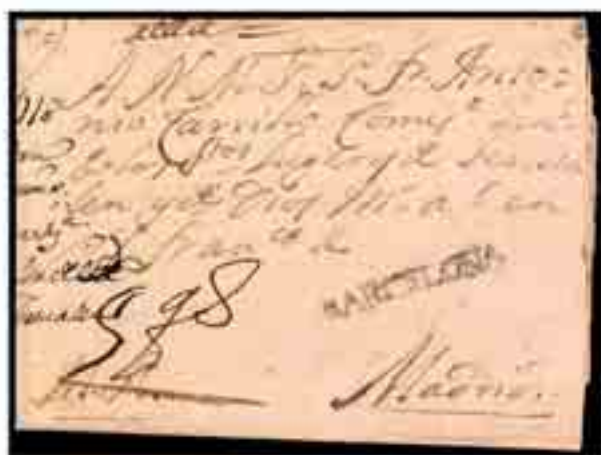

3 - 500 €



10 - 70 €



11 - 300 €



12 - 450 €



13 - 300 €



28 - 12.000 €



15 - 500 €



16 - 1.200 €



22 - 3.000 €



25 - 450 €



70 - 2.000 €



71 - 700 €



73 - 1.300 €



81 - 750 €



91 - 800 €



84 - 600 €



85 - 2.750 €



109 - 900 €



123 - 750 €



147 - 1.000 €



122 - 400 €



326 - 650 €



234 - 2.750 €



188 - 500 €



280 - 500 €



238 - 400 €



239 - 1.500 €



267 - 475 €



341 - 4.000 €



243 - 1.000 €



342 - 1.200 €



364 - 900 €



245 - 1.400 €



314 - 400 €



406 - 475 €



479 - 500 €



480 - 800 €



246 - 1.000 €



483 - 600 €



491 - 150 €



509 - 400 €



511 - 500 €



534 - 500 €



546 - 550 €



568 - 325 €



570 - 350 €



608 - 750 €



505

247 - 4.500 €



618 - 1.500 €



697 - 1.400 €



630 - 500 €



751 - 60 €



400 - 500 €



700 - 500 €



756 - 125 €



883 - 225 €



893 - 750 €



759 - 140 €



761 - 350 €



773 - 350 €



779 - 200 €



776 - 350 €



814 - 425 €



401 - 2.500 €



877A - 1.000 €



815 - 850 €



816 - 500 €



817 - 1.700 €



818 - 1.250 €



907 - 750 €



908 - 400 €



910 - 3.000 €



914 - 550 €



923 - 1.500 €



928 - 600 €



819 - 1.500 €



956 - 600 €



1063 - 350 €



891 - 700 €



1041 - 1.200



1066 - 2.000



1074 - 1.000



1088 - 750 €



1085 - 350 €



1147 - 1.000 €



1231 - 400 €



1278 - 600 €



1158 - 1.400 €



1234 - 500 €



1184 - 750 €



1235 - 1.300 €



1244 - 500 €



1267 - 300 €



1308 - 400 €



1280 - 350 €



1388 - 175 €



1414 - 150 €



1278 - 600 €



1281 - 350 €



1334 - 200 €



1389 - 150 €



1380 - 210 €

4 - 250 €
A. G. Ferrer y de
San José de
LEON.
C. de N.º 1.

5 - 60 €
Andalucía
San José de Ferrer y de
San José de Ferrer y de
Málaga

6 - 30 €
San José de Ferrer y de
San José de Ferrer y de

9 - 200 €
San José de Ferrer y de
Barcelona

8 - 30 €
San José de Ferrer y de
Barcelona

7 - 100 €
San José de Ferrer y de
Barcelona

20 - 300 €
San José de Ferrer y de
Barcelona

20 - 75 €
San José de Ferrer y de
Barcelona

35 - 45 €
San José de Ferrer y de
Barcelona

37 - 40 €
San José de Ferrer y de
Barcelona

39 - 40 €
San José de Ferrer y de
Barcelona

45 - 110 €
San José de Ferrer y de
Barcelona

38 - 65 €
San José de Ferrer y de
Barcelona

44 - 60 €
San José de Ferrer y de
Barcelona

43 - 50 €
San José de Ferrer y de
Barcelona



14 - 125 €

17 - 300 €

18 - 60 €

19 - 60 €

21 - 175 €

23 - 60 €

24 - 200 €

26 - 70 €

27 - 150 €

31 - 140 €

32 - 50 €

33 - 275 €

34 - 275 €

36 - 200 €

41 - 100 €

42 - 100 €

56 - 75 €

57 - 90 €

58 - 350 €

59 - 125 €

60 - 30 €

61 - 60 €

63 - 100 €

64 - 70 €

65 - 225 €

66 - 75 €

67 - 75 €

72 - 350 €

75 - 120 €

76 - 70 €

77 - 80 €

78 - 125 €

80 - 75 €

79 - 75 €



82 - 60 €

83 - 90 €

86 - 400 €

87 - 170 €

88 - 150 €

89 - 300 €

90 - 120 €

92 - 60 €

93 - 60 €

98 - 100 €

95 - 70 €

99 - 125 €

100 - 60 €

101 - 75 €

102 - 290 €

103 - 10 €

104 - 60 €

46 - 100 €

*Mrs J. P. ...
London ...*



Extrait de ...

49 - 125 €



47 - 100 €

Paris ...



51 - 125 €



Paris ...

52 - 130 €



Paris ...

48 - 75 €



Foto ...



53 - 65 €



54 - 150 €

Paris ...



55 - 60 €



*M. J. Marie ...
Paris ...*

62 - 40 €



Paris ...



69 - 50 €

*Paris ...
Edmond Goldsmith
Paris*



74 - 150 €

Paris ...



97 - 30 €



Paris ...



216 - 150 €





94 - 375 €



107 - 25 €



105 - 25 €



106 - 75 €



108 - 80 €



110 - 60 €



111 - 400 €



115 - 75 €



112 - 200 €



113 - 60 €



114 - 150 €



116 - 200 €



117 - 90 €



118 - 200 €



119 - 40 €



120 - 75 €



121 - 50 €



125 - 200 €



126 - 150 €



127 - 75 €



128 - 90 €



124 - 150 €



132 - 60 €



139 - 475 €



140 - 225 €



141 - 70 €



129 - 40 €



130 - 150 €



131 - 125 €



133 - 60 €



136 - 175 €



137 - 75 €



138 - 40 €



144 - 125 €



146 - 25 €



134 - 200 €



135 - 90 €



142 - 45 €



143 - 40 €



148 - 300 €



154 - 50 €



158 - 250 €



159 - 160 €



160 - 250 €



149 - 70 €



151 - 150 €



153 - 40 €



181 - 90 €



155 - 40 €



156 - 225 €



157 - 60 €



164 - 50 €



165 - 120 €



166 - 60 €



182 - 30 €



161 - 90 €



162 - 60 €



163 - 40 €



167 - 40 €



176 - 80 €



169 - 70 €



171 - 175 €



171 - 150 €



172 - 20 €



189 - 45 €



190 - 175 €



192 - 35 €



174 - 100 €



177 - 200 €



178 - 50 €



179 - 60 €



180 - 110 €



175 - 50 €



183 - 75 €



184 - 30 €



185 - 150 €



186 - 40 €



187 - 90 €



208 - 60 €



194 - 30 €



195 - 90 €



212 - 50 €



196 - 650 €



197 - 125 €



198 - 300 €



199 - 75 €



200 - 60 €



201 - 45 €



202 - 425 €



203 - 180 €



214 - 40 €



204 - 150 €



207 - 190 €



209 - 200 €



210 - 60 €



222 - 120 €



206 - 190 €



211 - 50 €



213 - 60 €



231 - 400 €



215 - 30 €



217 - 75 €



219 - 250 €



220 - 150 €



221 - 100 €



223 - 50 €



224 - 120 €



225 - 75 €



229 - 100 €



260 - 90 €



226 - 300 €



227 - 50 €



232 - 150 €



233 - 600 €



273 - 40 €



240 - 150 €



241 - 250 €



242 - 100 €



268 - 250 €



244 - 250 €



251 - 400 €



252 - 150 €



248 - 400 €



249 - 300 €



250 - 200 €



281 - 75 €



255 - 80 €



257 - 175 €



261 - 30 €

111

22713



228 - 150 €

256 - 200 €



República Española

PRIMERA EMISIÓN DE SELLOS DE CORREOS SUBMARINO



237 - 300 €

12126



265 - 100 €



289 - 55 €



PRIMERA EMISIÓN DE SELLOS DE CORREOS SUBMARINO

290 - 700 €



PRIMERA EMISIÓN DE SELLOS DE CORREOS SUBMARINO

291 - 475 €



PRIMERA EMISIÓN DE SELLOS DE CORREOS SUBMARINO



253 - 600 €



274 - 900 €



277 - 900 €



254 - 750 €



262 - 120 €



258 - 125 €



259 - 150 €



269 - 100 €



270 - 100 €



271 - 200 €



282 - 250 €



285 - 250 €



283 - 150 €



284 - 75 €



288 - 40 €

266 - 100 €



294 - 50 €

MONUMENTI EMBLEMATA DI SAN MARINO



296 - 150 €

MONUMENTI EMBLEMATA DI SAN MARINO



297 - 35 €

MONUMENTI EMBLEMATA DI SAN MARINO



298 - 75 €

MONUMENTI EMBLEMATA DI SAN MARINO



307 - 50 €



1571 - 1958

309 - 700 €



1571 - 1958

300 - 40 €



TRUSSARDI AL FIORINO S. L. S.P.A. ROMA



275 - 900 €



276 - 900 €



293 - 90 €



295 - 30 €



278 - 900 €



286 - 90 €



287 - 25 €



306 - 35 €



312 - 750 €



292 - 90 €



303 - 75 €



304 - 275 €



305 - 65 €



311 - 180 €



313 - 100 €



317 - 125 €



315 - 60 €



316 - 60 €



324 - 275 €



325 - 150 €



319 - 45 €



320 - 75 €



322 - 125 €



323 - 60 €

301 - 140 €



BIMENSAJE AL SEÑORITO Y A LA MARINA

336 - 90 €

125 sellos da Lirernas de 50 centimos



310 - 475 €



1971 - 1978

371 - 50 €



370 - 150 €



372 - 75 €

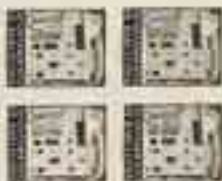

345 - 375 €



3000
Año D/4
Circulación
19-8-001051
SERVICIO
FILA
1951

Compartir el valor
de un sello de
50 centimos

Año D/4
Circulación
19-8-001051
SERVICIO
FILA
1951

351 - 200 €





321 - 100 €



327 - 150 €



352 - 80 €



353 - 60 €



362 - 225 €



328 - 65 €



332 - 90 €



333 - 150 €



334 - 125 €



335 - 75 €



340 - 90 €



338 - 250 €



339 - 150 €



349 - 450 €



350 - 175 €



354 - 30 €



450 - 100 €



343 - 225 €



344 - 70 €



346 - 400 €



348 - 175 €



347 - 250 €



355 - 90 €



356 - 90 €



358 - 60 €



402 - 70 €



357 - 75 €



359 - 50 €



393 - 75 €



411 - 200 €



361 - 120 €



365 - 100 €



366 - 100 €



367 - 70 €



363 - 90 €



368 - 150 €



368 - 70 €



369 - 70 €



375 - 75 €



385 - 200 €



374 - 200 €



387 - 70 €



390 - 200 €



391 - 200 €



392 - 200 €



394 - 150 €



395 - 150 €

CUARTO ANIVERSARIO DE LA LIBERACIÓN DE BARCELONA.
EMISIÓN COMEMORATIVA
25 Enero 1945

373 - 100 €



Compras de 4'80 Ptas. para la Beneficencia Municipal

376 - 150 €

QUINTO ANIVERSARIO DE LA LIBERACIÓN DE BARCELONA
EMISIÓN COMEMORATIVA
25 Enero 1945



Compras de 2'80 Ptas. para la Beneficencia Municipal

377 - 70 €

SEXTO ANIVERSARIO DE LA LIBERACIÓN DE BARCELONA.
EMISIÓN COMEMORATIVA
25 Enero 1945



Compras de 4'80 Ptas. para la Beneficencia Municipal

378 - 150 €

SEXTO ANIVERSARIO DE LA LIBERACIÓN DE BARCELONA
EMISIÓN COMEMORATIVA
25 Enero 1945



Compras de 4'80 Ptas. para la Beneficencia Municipal

379 - 75 €

SEXTO ANIVERSARIO DE LA LIBERACIÓN DE BARCELONA
EMISIÓN COMEMORATIVA
25 Enero 1945



Compras de 4'80 Ptas. para la Beneficencia Municipal

380 - 75 €



381 - 150 €



382 - 60 €

RECARGO PORTAL CON MOTIVO DE LA
EXPOSICIÓN INTERNACIONAL DE BARCELONA DE 1985

Recargo administrativo del valor del correo



Despacho en D'ES Plus para la Dirección de Correos

383 - 100 €

RECARGO PORTAL CON MOTIVO DE LA
EXPOSICIÓN INTERNACIONAL DE BARCELONA DE 1985

Recargo administrativo del valor del correo



Despacho en D'ES Plus para la Dirección de Correos

384 - 300 €



398 - 90 €

CANARIAS.



WIKIKERTON NIVONKON DE SAPA SA

399 - 225 €

CANARIAS.



WIKIKERTON NIVONKON DE SAPA SA

396 - 40 €



STAMP IMPORT & EXPORT CORPORATION

220 East 47th Street

NEW YORK
U. S. A.



388 - 70 €



389 - 70 €



397 - 80 €



407 - 475 €



408 - 190 €



409 - 175 €



410 - 275 €



412 - 110 €



413 - 85 €



403 - 200 €



404 - 75 €



443 - 90 €



444 - 90 €



445 - 80 €



414 - 130 €



415 - 150 €



451 - 80 €



455 - 75 €



416 - 250 €



417 - 150 €



449 - 80 €



457 - 60 €



480 - 125 €



462 - 70 €



461 - 50 €









456 - 25 €



458 - 60 €



459 - 60 €



464 - 60 €



467 - 40 €



463 - 50 €



465 - 55 €



466 - 60 €



468 - 50 €



469 - 50 €



470 - 35 €



478 - 60 €



481 - 175 €



482 - 175 €



484 - 175 €



485 - 60 €



471 - 40 €



472 - 75 €



486 - 30 €



487 - 80 €



530 - 125 €



473 - 60 €



474 - 60 €



475 - 35 €



502 - 350 €



489 - 250 €



490 - 40 €



492 - 150 €



494 - 450 €



495 - 75 €



496 - 90 €



497 - 100 €



477 - 60 €



493 - 100 €



498 - 150 €



499 - 60 €



507 - 50 €



500 - 100 €



501 - 70 €



503 - 125 €



504 - 140 €



505 - 50 €



508 - 110 €



510 - 200 €



512 - 80 €



513 - 65 €



514 - 135 €



515 - 160 €



516 - 175 €



517 - 70 €



518 - 70 €



519 - 100 €



520 - 70 €



522 - 300 €



523 - 45 €



524 - 45 €



525 - 85 €



526 - 120 €



527 - 120 €



528 - 60 €



529 - 150 €



531 - 100 €



532 - 55 €



533 - 200 €



537 - 100 €



544 - 150 €



545 - 65 €



562 - 50 €



607 - 65 €



623 - 75 €



626 - 60 €



535 - 100 € 547 - 65 € 548 - 70 € 549 - 125 € 550 - 150 € 551 - 65 € 552 - 125 €



553 - 100 € 554 - 150 € 555 - 45 € 556 - 35 € 557 - 60 € 559 - 75 €



558 - 60 € 560 - 65 € 561 - 30 € 563 - 30 €



564 - 50 € 565 - 50 € 568 - 60 € 573 - 60 € 574 - 250 €



566 - 140 € 567 - 200 € 585 - 250 € 586 - 25 € 588 - 60 € 627 - 200 €



575 - 35 € 576 - 100 € 577 - 40 € 578 - 125 € 579 - 60 €



580 - 75 € 581 - 250 € 582 - 40 € 583 - 100 € 584 - 90 € 587 - 45 €



589 - 40 €



590 - 60 €



591 - 70 €



592 - 40 €



593 - 25 €



594 - 25 €



595 - 100 €



596 - 120 €



597 - 150 €



598 - 250 €



600 - 25 €



599 - 150 €



605 - 90 €



609 - 180 €



615 - 100 €



616 - 85 €



619 - 175 €



620 - 120 €



614 - 150 €



621 - 60 €



624 - 100 €



643 - 100 €



622 - 140 €



625 - 85 €



628 - 90 €



629 - 75 €



634 - 90 €



636 - 100 €



631 - 400 €



632 - 200 €



654 - 35 €



655 - 225 €



656 - 50 €



658 - 40 €



637 - 60 €



638 - 60 €



639 - 350 €



640 - 250 €



641 - 100 €

601 - 200 €



603 - 250 €



604 - 30 €



OLYMPISCHE SPIELE
BERLIN 1936

653 - 150 €



HIMNO NACIONAL

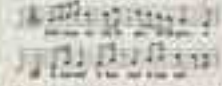

PRO CATAMARCA Y LA RIOJA
EMBUSTERA DE PEROS

688 - 40 €



606 - 65 €



Stockholm DM 1 -

1004 - 75 €

ພະທຸງ: ການສຳຫຼວງ
ສຳຫຼວງ: ດິນທຸງກາ
ສອງທຸງກາ
ຂອງທ່ານ

ROYAUME DU LAOS

ROYAUME SAISONNIERE DE TOURISME

SONDERPOSTWERTZEICHEN
ZU GUNSTEN
DER BERLINER WÄHRUNGSGESCHÄFTLICHEN



612 - 400 €

PREIS L - DM

SONDERPOSTWERTZEICHEN
ZU GUNSTEN
DER BERLINER WÄHRUNGSGESCHÄFTLICHEN



613 - 60 €

PREIS L - DM

HOCHWASSERHILFE 1947-48
SAAR
HELFT DEN HOCHWASSERGESCHÄDIGTEN

635 - 500 €

DEUTSCHE BUNDESPOST



Hochwasserhilfe 1 DM 30

611 - 75 €

DEUTSCHE BUNDESPOST



Hochwasserhilfe 1 DM 30

610 - 100 €

617 - 60 €



POSTAL SERVICE OF THE UNITED STATES OF AMERICA



642 - 60 €



644 - 100 €



645 - 100 €



646 - 75 €



647 - 60 €



648 - 75 €



649 - 75 €



650 - 175 €



651 - 175 €



687 - 100 €



652 - 40 €



657 - 70 €



665 - 60 €



666 - 30 €



667 - 30 €



671 - 125 €



659 - 80 €



660 - 40 €



661 - 65 €



663 - 75 €



672 - 45 €



662 - 150 €



664 - 120 €



673 - 50 €



688 - 300 €



681 - 75 €



682 - 275 €



669 - 300 €



670 - 100 €



674 - 50 €



675 - 40 €



676 - 125 €



677 - 60 €



684 - 120 €



685 - 140 €



689 - 240 €



692 - 120 €



680 - 75 €



683 - 80 €



688 - 75 €



690 - 45 €



691 - 60 €



693 - 500 €



694 - 150 €



695 - 60 €



696 - 150 €



699 - 120 €



698 - 100 €



701 - 125 €



702 - 100 €



706 - 70 €



711 - 40 €



703 - 50 €



704 - 250 €



705 - 125 €



707 - 40 €



708 - 60 €



709 - 40 €



710 - 60 €



712 - 50 €



713 - 35 €



714 - 45 €



715 - 50 €



716 - 45 €



719 - 150 €

878 - 900 €



Alonso Rodríguez

827 - 210 €



876 - 35 €



REPUBLICA DE CUBA
CORREOS

CENTENARIO DEL PRIMER SELLO POSTAL



1840 - 1855 - 1902 - 1940
HISTORIA DE LA AVIACION

679 - 500 €



Alonso Rodríguez

955 - 200 €



973 - 30 €





718 - 35 €



727 - 25 €



728 - 35 €



729 - 125 €



735 - 100 €



739 - 75 €



720 - 150 €



721 - 90 €



722 - 120 €



723 - 70 €



724 - 60 €



725 - 35 €



744 - 40 €



730 - 90 €



731 - 25 €



732 - 30 €



734 - 100 €



733 - 75 €



736 - 200 €



743 - 30 €



737 - 90 €



745 - 50 €



746 - 25 €



747 - 25 €



748 - 60 €



749 - 40 €



750 - 25 €



738 - 75 €



740 - 75 €



741 - 120 €



772 - 110 €



801 - 45 €



809 - 125 €



797 - 75 €



805 - 150 €



810 - 500 €



811 - 120 €



820 - 120 €



752 - 40 € 753 - 50 € 754 - 40 € 755 - 125 € 757 - 40 € 758 - 25 € 760 - 40 € 777 - 120 € 778 - 40 €



762 - 160 € 763 - 110 € 764 - 110 € 765 - 120 € 768 - 110 € 767 - 140 € 768 - 75 €



769 - 120 € 770 - 75 € 771 - 120 € 774 - 200 € 775 - 75 € 780 - 110 € 781 - 75 € 782 - 40 €



783 - 30 € 784 - 60 € 785 - 15 € 786 - 60 € 787 - 30 € 788 - 25 € 789 - 25 € 790 - 40 € 791 - 25 €



792 - 20 € 793 - 40 € 795 - 30 € 796 - 40 € 798 - 40 € 799 - 100 € 800 - 70 € 802 - 35 €



794 - 90 €



821 - 70 €



822 - 35 €



806 - 35 € 807 - 65 € 808 - 35 € 812 - 60 € 813 - 45 € 831 - 70 €

803 - 200 €



804 - 200 €



963 - 40 €



964 - 50 €



823 - 175 €



828 - 250 €



833 - 30 €



838 - 325 €



863 - 50 €



867 - 40 €



824 - 60 €



829 - 35 €



830 - 90 €



832 - 40 €



825 - 200 €



826 - 30 €



860 - 150 €



834 - 70 €



835 - 100 €



836 - 80 €



837 - 45 €



839 - 60 €



844 - 40 €



960 - 400 €



961 - 75 €



1025 - 75 €



840 - 60 €



841 - 75 €



842 - 75 €



843 - 120 €



845 - 40 €



846 - 70 €



847 - 150 €



848 - 140 €



849 - 60 €



862 - 100 €



850 - 75 €



853 - 20 €



855 - 30 €



861 - 30 €



868 - 125 €



857 - 45 €



858 - 45 €



859 - 45 €



864 - 50 €



865 - 35 €



866 - 35 €



869 - 35 €



870 - 25 €



871 - 35 €



872 - 55 €



873 - 45 €



882 - 190 €



874 - 50 €



877 - 75 €



905 - 150 €



932 - 150 €



954 - 250 €



875 - 45 €



878 - 35 €



879 - 150 €



880 - 45 €



884 - 100 €



881 - 35 €



885 - 90 €



886 - 1.200 €



887 - 120 €



888 - 250 €



889 - 150 €



890 - 100 €



892 - 50 €



894 - 100 €



895 - 40 €



896 - 40 €



897 - 60 €



898 - 175 €



899 - 60 €



900 - 100 €



901 - 75 €



902 - 250 €



903 - 175 €



904 - 140 €



906 - 50 €



909 - 275 €



911 - 140 €



912 - 60 €



913 - 75 €



915 - 60 €



916 - 140 €



917 - 50 €



918 - 50 €



919 - 150 €



920 - 130 €



921 - 160 €



922 - 150 €



924 - 100 €



925 - 300 €



926 - 100 €



927 - 75 €



929 - 60 €



933 - 50 €



930 - 100 €



931 - 125 €



934 - 25 €



935 - 75 €



939 - 70 €



936 - 150 €



937 - 60 €



938 - 40 €



946 - 50 €



937 - 60 €



938 - 40 €



938 - 40 €



946 - 50 €



940 - 25 €



941 - 475 €



942 - 150 €



943 - 275 €



944 - 75 €



945 - 35 €



947 - 75 €



948 - 75 €



951 - 50 €



949 - 60 €



950 - 30 €



952 - 100 €



953 - 100 €



957 - 200 €



958 - 100 €



959 - 150 €



962 - 65 €



977 - 160 €



978 - 125 €



999 - 175 €



1003 - 35 €



979 - 75 €



980 - 100 €



981 - 100 €



985 - 70 €



982 - 150 €



983 - 50 €



984 - 70 €



986 - 75 €

965 - 400 €



966 - 250 €



970 - 125 €

967 - 100 €

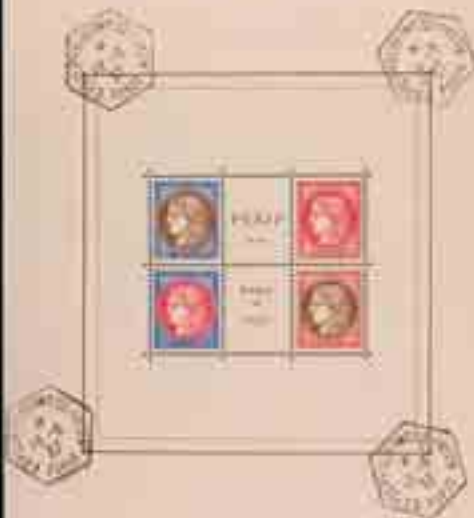

971 - 60 €



1039 - 300 €



1087 - 50 €



1095 - 275 €



1096 - 150 €



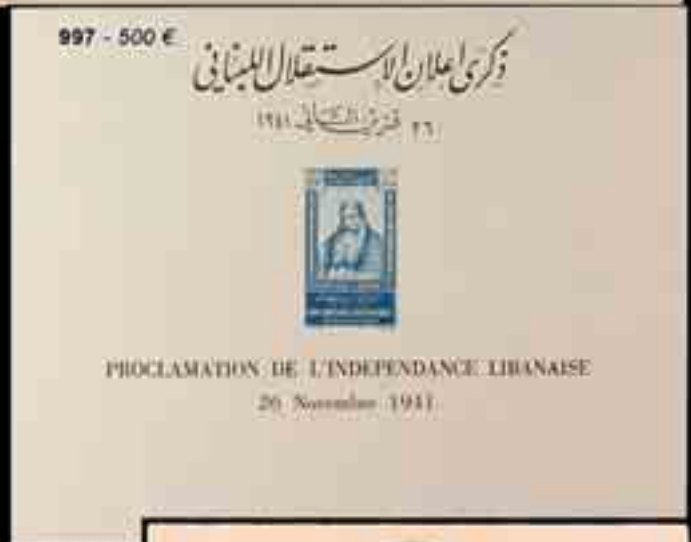

1099 - 100 €



987 - 100 €



988 - 275 €



989 - 65 €



990 - 100 €



991 - 175 €



992 - 90 €



993 - 150 €



994 - 30 €



995 - 110 €



996 - 40 €



998 - 175 €



1000 - 200 €



1001 - 90 €



1002 - 140 €



1005 - 30 €



1011 - 60 €



1006 - 80 €



1007 - 40 €



1018 - 60 €



1022 - 60 €



1008 - 250 €



1009 - 60 €



1012 - 75 €



1015 - 175 €



1010 - 100 €



1013 - 350 €



1014 - 50 €



1016 - 125 €



1017 - 100 €



1021 - 80 €



1023 - 75 €



1028 - 65 €



1029 - 90 €



1030 - 110 €



1043 - 75 €



1020 - 90 €



1027 - 100 €



1024 - 175 €



1031 - 125 €



1033 - 100 €



1034 - 300 €



1032 - 50 €



1045 - 150 €



1046 - 175 €



1048 - 65 €



1057 - 150 €



1035 - 400 €



1036 - 120 €



1037 - 25 €



1038 - 35 €



1042 - 275 €



1044 - 200 €



1049 - 140 €



1047 - 75 €



1050 - 75 €



1051 - 75 €



1052 - 70 €



1058 - 75 €



1059 - 100 €



1073 - 200 €



1054 - 50 €



1055 - 100 €



1056 - 75 €



1060 - 180 €

1026 - 100 €



1167 - 65 €

REPUBBLICA DI S. MARINO



1040 - 150 €



1178 - 75 €



Continuando il lavoro della San Marino
1957

1118 - 300 €



1190 - 225 € 郵便週間記念



1197 - 125 €



1183 - 125 €

1251 - 150 €



YABA-1954 ZURICH



1351 - 350 €

1194 - 600 €





1062 - 40 €



1064 - 125 €



1076 - 60 €



1082 - 150 €



1083 - 125 €



1065 - 200 €



1067 - 300 €



1068 - 170 €



1069 - 350 €



1070 - 175 €



1071 - 100 €



1075 - 150 €



1077 - 150 €



1078 - 140 €



1079 - 75 €



1080 - 75 €



1086 - 175 €



1084 - 100 €



1089 - 250 €



1090 - 300 €



1091 - 120 €



1093 - 90 €



1092 - 120 €



1097 - 35 €



1104 - 45 €



1113 - 50 €



1100 - 25 €



1101 - 50 €



1102 - 35 €



1109 - 90 €



1119 - 100 €



1108 - 75 €



1120 - 250 €



1134 - 70 €



1135 - 80 €



1094 - 100 €



1098 - 55 €



1103 - 35 €



1107 - 175 €



1121 - 40 €



1122 - 150 €



1106 - 150 €



1110 - 70 €



1111 - 70 €



1114 - 75 €



1115 - 50 €



1123 - 500 €



1124 - 200 €



1112 - 300 €



1145 - 600 €



1151 - 90 €



1152 - 60 €



1156 - 50 €



1125 - 325 €



1126 - 200 €



1127 - 225 €



1128 - 400 €



1129 - 50 €



1130 - 60 €



1136 - 70 €



1137 - 100 €



1138 - 75 €



1139 - 175 €



1140 - 60 €



1141 - 45 €



1142 - 20 €



1143 - 400 €



1144 - 20 €



1146 - 350 €



1148 - 150 €



1149 - 200 €



1150 - 200 €



1131 - 40 €



1132 - 60 €



1133 - 40 €



1153 - 800 €



1154 - 600 €



1157 - 40 €



1166 - 60 €



1155 - 75 €



1159 - 60 €



1160 - 40 €



1164 - 80 €



1161 - 200 €



1162 - 125 €



1172 - 45 €



1174 - 75 €



1179 - 45 €



1185 - 125 €



1163 - 125 €



1165 - 100 €



1170 - 250 €



1171 - 175 €



1176 - 150 €



1186 - 110 €



1203 - 55 €



1188 - 50 €



1189 - 120 €



1173 - 225 €



1187 - 130 €



1210 - 45 €



1180 - 120 €



1181 - 60 €



1182 - 70 €



1189 - 115 €



1191 - 35 €



1188 - 150 €



1192 - 90 €



1193 - 125 €



1198 - 30 €



1199 - 30 €



1200 - 35 €



1201 - 50 €



1204 - 35 €



1208 - 300 €



1202 - 200 €



1207 - 35 €



1211 - 50 €



1215 - 40 €



1205 - 300 €



1222 - 45 €



1228 - 100 €



1241 - 110 €



1206 - 450 €



1212 - 175 €



1213 - 30 €



1216 - 50 €



1217 - 50 €



1219 - 175 €



1220 - 30 €



1221 - 70 €



1232 - 45 €



1238 - 40 €



1239 - 90 €



1240 - 50 €

1195 - 500 €



1224 - 40 €



1305 - 75 €



1223 - 800 €



1226 - 75 €



1225 - 100 €



ISSUES BY THE UNITED NATIONS POSTAL ADMINISTRATION



UNITED NATIONS DAY 24 OCTOBER

1257 - 90 €



COMMEMORATING THE TWENTY BIRTHDAY OF THE UNITED NATIONS

EVIIIIT OLYMPIADE - IXth JEUX OLYMPIQUES D'HIVER
1250 - 130 €



1258 - 100 €





1218 - 50 €



1227 - 120 €



1229 - 200 €



1230 - 100 €



1236 - 200 €



1248 - 90 €



1242 - 200 €



1243 - 250 €



1245 - 250 €



1247 - 175 €



1246 - 275 €



1252 - 55 €



1258 - 125 €



1268 - 120 €



1249 - 350 €



1253 - 125 €



1255 - 175 €



1262 - 60 €



1259 - 50 €



1260 - 35 €



1263 - 75 €



1266 - 45 €



1276 - 50 €



1261 - 60 €



1272 - 300 €



1273 - 50 €



1274 - 250 €

1265 - 90 €

NICARAGUA



1279 - 120 €



1277 - 35 €

XIV OLIMPIADA MUNDIAL LONDRES



CORREOS DEL PERU

+2 - Pro Hospital del Niño

1304 - 75 €

ISAC GRONROD
KALAMUNDA
1918-1978



1296 - 100 €



1374 - 30 €



1338 - 80 €



عبدالله

1913-1978



ELABORACION DE PERDONES

1913-1978



1270 - 30 €



1271 - 30 €



1301 - 40 €



1314 - 50 €



1269 - 200 €



1282 - 275 €



1283 - 90 €



1284 - 120 €



1285 - 150 €



1275 - 75 €



1297 - 60 €



1299 - 90 €



1303 - 70 €



1310 - 75 €



1286 - 125 €



1287 - 125 €



1288 - 150 €



1289 - 350 €



1291 - 50 €



1298 - 100 €



1290 - 45 €



1292 - 40 €



1312 - 120 €



1316 - 60 €



1337 - 15 €



1295 - 60 €



1325 - 50 €



1326 - 90 €



1309 - 175 €



1317 - 75 €



1329 - 150 €



1336 - 25 €



1315 - 50 €



1311 - 100 €



1313 - 120 €



1319 - 100 €



1320 - 120 €



1321 - 50 €



1318 - 50 €



1328 - 150 €



1339 - 100 €



1340 - 120 €



1349 - 200 €



1322 - 175 €



1324 - 250 €



1335 - 125 €



1344 - 275 €



1345 - 275 €



1323 - 60 €



1327 - 300 €



1331 - 35 €



1332 - 40 €



1330 - 45 €



1341 - 100 €



1342 - 170 €



1343 - 100 €



1346 - 120 €



1347 - 60 €



1357 - 110 €



1358 - 50 €



1359 - 100 €



1360 - 70 €



1361 - 20 €



1363 - 12 €



1364 - 12 €



1348 - 85 €



1350 - 150 €



1352 - 65 €

1375 - 90 €



1390 - 120 €



1376 - 90 €



1407 - 35 €



1410 - 35 €



1412 - 35 €



1417 - 15 €



1354 - 110 €

1355 - 50 €

1356 - 30 €

1367 - 55 €

1368 - 60 €

1400 - 75 €



1362 - 15 €

1365 - 85 €

1366 - 30 €

1383 - 140 €

1413 - 150 €

1418 - 60 €



1370 - 15 €

1371 - 90 €

1372 - 50 €

1373 - 35 €

1375 - 90 €



1376 - 150 €

1377 - 30 €

1379 - 30 €

1381 - 120 €



1382 - 40 €

1387 - 150 €

1392 - 50 €



1393 - 40 €

1394 - 60 €

1399 - 40 €



1384 - 60 €

1401 - 50 €

1403 - 60 €

1405 - 40 €

1408 - 40 €



1385 - 120 €



1386 - 120 €



1404 - 35 €



1406 - 75 €



1409 - 60 €



1395 - 40 €



1396 - 40 €



1397 - 40 €



1411 - 60 €



1410 - 45 €



1415 - 75 €



1421 - 50 €



Ex - 1421 - 900 €



1394 - 75 €



Ex - 1424 - 500 €



Ex - 1354 - 750 €



1419 - 60 €



Ex - 1425 - 500 €



1391 - 80 €



1402 - 50 €



Ex - 1444 - 550 €



1420 - 70 €

LITERATURA

- | | | | |
|---|--|--|----|
| 1 | | GUÍA DEL COLECCIONISTA DE SELLOS DE CORREOS DE ESPAÑA. Autor A. Tort. Reimpresión. Tres tomos. A estrenar. Precio de mercado 180 €. | 75 |
| 2 | | 1969 EL ARTE DE GRABAR EL SELLO. J. SANCHEZ TODA. Incluye las pruebas de grabado. Raro. . . | 50 |

PREFILATELIA

- | | | | | |
|----|---|-------------------------------------|--|-----|
| Fc | 3 | <input checked="" type="checkbox"/> | BARCELONA P.E. 1. 1717 (4 Dic). BARCELONA a MADRID. Marca BARCELONA, muy bien estampada. Rarísima y de excelente calidad (Primer año de utilización de marcas postales). | 500 |
| F | 4 | <input checked="" type="checkbox"/> | LERIDA P.E. 1. 1722 (14 Jul). CASTELLO a BARCELONA. Marca de tránsito LERIDA en negro. Preciosa y muy rara. Cert. GRAUS. | 250 |
| F | 5 | <input checked="" type="checkbox"/> | TORTOSA P.E. 11. 1845. A MALAGA. Fechador TORTOSA y marca FRANCO. Preciosa y rara. | 60 |
| F | 6 | <input checked="" type="checkbox"/> | D.P. 13. 1844. TRUJILLO a ARROYO DEL PUERCO. Matasello fechador TRUJILLO en negro. | 30 |
| F | 7 | <input checked="" type="checkbox"/> | 1871. BUENOS AIRES a BARCELONA por la agencia inglesa. Marca ADMON. DE CAMBIO BADAJOZ en negro. Tipo de letras pequeñas. Al dorso fechadores de la agencia y otros. LUJO. | 100 |
| F | 8 | <input checked="" type="checkbox"/> | 1855. MANCHESTER a BARCELONA. Sin sellos. Tasada a la llegada 10 Rs. en azul. Preciosa. | 30 |

EMISIONES 1850-1882

EMISION 1850

- | | | | | |
|----|----|-------------------------------------|--|-------|
| F | 9 | <input checked="" type="checkbox"/> | 1. 1850. LORCA a BARCELONA. 6 c. negro. Tipo I. Matasello fechador rojo LORCA/MURCIA. Raro. | 200 |
| Fc | 10 | o | 1. 6 Cuartos negro. Pl. I. Tipo 10. Matasello fechador SANTANDER. | 70 |
| Fc | 11 | o | 1. 6 Cuartos negro. Marca prefilatélica "A" de BADAJOZ en negro. Espléndido. Cert. COMEX. | 300 |
| Fc | 12 | o | 1. 6 Cuartos negro. Matasello lacrador con las letras "R.O" en el interior en rojo. Espléndido y muy raro. Cert. COMEX. | 450 |
| Fc | 13 | * | 1A. 6 Cuartos negro. Pl. II. Buen ejemplar de márgenes completos, aunque algo ajustados. Cert. COMEX. Cat. 570 €. | 300 |
| F | 14 | o | 2. 12 Cuartos lila. Fino matasellos araña. Buenos márgenes. Cat. 375 €. | 125 |
| Fc | 15 | o | 4. 6 Reales azul. Borde de hoja. LUJO. Cert. EXFIMA (1976). Cat. 1.075 €. | 500 |
| Fc | 16 | o | 5. 10 Reales verde. Amplios márgenes. Fino matasello y buen color. LUJO. Cert. CEM. Cat. 3.120 €. . . | 1,200 |
| F | 17 | o | 5. 10 Reales verde. Buen ejemplar de color intenso. Infimo corte en margen superior. Cert. COMEX. Cat. 3.120 €. | 300 |

EMISION 1851

- | | | | | |
|---|----|-------------------------------------|--|-----|
| F | 18 | * | 6. 6 Cuartos negro. Buen ejemplar, pese a margen inferior justo. Cat. 360 €. | 60 |
| F | 19 | o | 7. 12 Cuartos violeta. Buen ejemplar. Cat. 255 €. | 60 |
| F | 20 | <input checked="" type="checkbox"/> | 7. 1851. CARTAGENA a BARCELONA. 12 c. Matasello araña. Doble porte. Preciosa y rara. Fdo. ROIG. . . | 300 |
| F | 21 | o | 11. 10 Reales verde. Amplios márgenes y color intenso. Cert. COMEX. Cat. 695 €. | 175 |

EMISION 1852

- | | | | | |
|----|----|---|--|-------|
| Fc | 22 | o | 14. 2 Reales naranja pálido. Color intenso, márgenes completos. Rarísimo y espléndido. Cert. COMEX. Cat. 7.250 €. | 3,000 |
| F | 23 | o | 15. 5 Reales verde. Amplios márgenes. Cat. 170 €. | 60 |
| F | 24 | o | 16. 6 Reales azul verdoso. Espléndido Cert. COMEX. Cat. 700 €. | 200 |

EMISION 1853

- | | | | | |
|----|----|-----|--|-----|
| Fc | 25 | (*) | 17. 6 Cuartos carmín. Amplios márgenes. Sello muy raro en nuevo y más en esta calidad. Cert. GRAUS. . . | 450 |
|----|----|-----|--|-----|

F	26	o	18. 12 Cuartos violeta. Matasello parrilla negra. Espléndido. Cat. 160 €.	70
F	27	o	21. 6 Reales azul. Buen ejemplar. Cert. COMEX. Cat. 580 €.	150

EMISION 1853. Escudo de Madrid

Fc	28	☒	23. 1853. MADRID interior. 3 c. bronce. Matasello parrilla. Buenos márgenes y conservando el dorado original. Preciosa y rara. Cert. GRAUS.	12,000
----	----	---	--	--------

EMISION 1854. 1 de Enero

F	29	☐	24. A ORTIGOSA. 6 cuartos carmín. Marca prefilatética GALICIA NOYA en azul. Rara y muy bonita.	75
Fc	30	(*)	27. 6 Reales azul. Cert. GRAUS. Cat. 3.530 €.	2,000
F	31	o	27. 6 Reales azul. Matasello parrilla negra. Muy buen ejemplar. Cat. 420 €.	140

EMISION 1854. 1 de Julio

F	32	**	28/31 CTA. 1/2 Onza a 1 Libra. LUJO. Cat. + 117,80 €.	50
F	33	**/*	28/31 (4) CTA. 1/2 onza a 1 libra. Espléndidos bloques de cuatro. Cat. +679 €.	275

EMISION 1854. 1 de Noviembre

F	34	o	32. 2 Cuartos verde. Dictamen CEM. Cat. 675 €.	275
F	35	**/*	33. 1854. Envuelta. 4 c. carmín. Marca ONTANEDA en rojo.	45
F	36	o	34. 1 Real azul oscuro. Muy buenos márgenes. Espléndido. Cat. 455 €.	200

EMISION 1855. Escudo de España

F	37	☒	35. ZAMORA a TORO. 1/2 o. negro sobre amarillo. Matasello fechador ZAMORA en rojo y matasello parrilla en negro. En el frente timbre Oficial. Espléndida y rara.	40
---	----	---	--	----

EMISION 1855. 1 de Abril

F	38	☒	40. 1855. VEGA DE PAS (Santander) a REUS. 4 c. rojo, matasello parrilla y marca de tránsito en rojo ONTANEDA.	65
F	39	☒	40. 4 Cuartos rojo. Parrilla y en el sobre el raro fechador de VILLAREJO DE S., MADRID azul. Rarísimo.	40

EMISION 1856

Fc	40	*	45. 1 Real azul verdoso. Muy raro. Cert. COMEX. Cat. 4.660 €.	1,500
F	41	o	45. 1 Real azul verdoso. Matasello fechador RIOSECO. Cat. 245 €.	100

EMISION 1856-1859

F	42	(*)	47. 2 Cuartos verde. Buen ejemplar a pesar de una pequeña doblez. Cat. 700 €.	100
F	43	☒	48. (ALICANTE). 1858. A CADIZ. Fechador ALICANTE (9).	50
F	44	☒	48. (AVILA). 1859. BARCO DE (Avila) a MADRID.	60
F	45	☒	48. (BARCELONA). 1859. A VICH. 4 c. rojo. Matasello fechador CARDONA/BARCELONA tipo II. Rara. LUJO.	110
F	46	☒	48.(CACERES). 1859. 4 c. rojo. Matasello fechador CORIA CACERES tipo II. Raro. LUJO.	100
F	47	☒	48.(CASTELLON). 1859. A VALLS. 4 c. rojo. Matasello fechador SAN MATEO CASTELLON tipo II. Muy raro. LUJO.	100
F	48	☒	48.(CIUDAD REAL). 1859. A TOLEDO. 4 c. rojo. Matasello fechador INFANTES CIUDAD REAL tipo I. Raro. LUJO.	75

F	49	☒	48.(CORDOBA). 1859. A MADRID. 4 c. rojo. Matasello fechador CARPIO CORDOBA tipo I. Muy raro. LUJO.	125
Fc	50	o	48. 4 Cuartos rojo. Marca HINOJOSA DEL DUQUE en azul. Muy rara.	100
F	51	☒	48.(CORUÑA). 1860. 4 c. rojo. Matasello fechador MUROS/GALICIA tipo II. Muy raro. LUJO. Cert. EXFIMA.	125
F	52	☒	48.(JAEN). 1859. 4 c. rojo. Matasello fechador PORCUNA/JAEN tipo I. Rara. LUJO.	130
F	53	☒	48.(MALLORCA). 1858. A BARCELONA. 4 c. rojo. Matasello fechador ANDRAIS MALLORCA. LUJO. .	65
F	54	☒	48.(OVIEDO). 1858. A RIBADEO. 4 c. rojo. Matasello fechador AVILES OVIEDO tipo I en azul. Rarísimo. LUJO.	150
	55	☒	48.(ZARAGOZA). 1858. 4 c. rojo, matasello fechador tipo I. TARAZONA DE A./ZARAGOZA. Raro. LUJO. .	60
F	56	o	48F. 4 Cuartos rojo. Falso Postal Graus 51-I. Raro en usado.	75
F	57	**	NE1. 12 Cuartos naranja. No expendido. LUJO. Cat. +205 €.	90
F	58	**	NE1 (4). 12 Cuartos naranja. No expendido. Bloque de cuatro. LUJO. Cat. 1.080 €.	350
F	59	(*)	Gálvez 210/222. 1859 Isabel II. 12 Cuartos. ENSAYOS DE COLOR SIN DENTAR. 14 val. en colores distintos. Raros.	125

EMISION 1860-1861

F	60	(*)	52. 4 Cuartos naranja sobre verde. Muy bonito. Cert. COMEX.	30
F	61	o	52. 4 Cuartos naranja. Matasello R.C. 42 de STA. CRUZ DE TENERIFE y marca comercial en azul. Raro. Dictamen GRAUS.	60
F	62	Δ	52. 4 Cuartos naranja. Pequeño fragmento con matasello R.C. 52 de BENAVENTE. Espléndido y raro. . . .	40
F	63	o	52 (2). 4 Cuartos naranja. Pareja horizontal. Matasello fechador NEGREIRA (Coruña). LUJO.	100
F	64	o	52. 4 Cuartos naranja. Matasello prefilatélico POTES en negro.	70
F	65	o	54. 19 Cuartos castaño. Matasello R.C. 3 de CÁDIZ. Puntos claros. Cert. GRAUS. Cat. 1.985 €.	225

EMISION 1864

F	66	(*)	66. 19 Cuartos rosa. Amplios márgenes. Cat. 260 €.	75
---	----	-----	---	----

EMISION 1865. Sin dentar y dentada

F	67	*	69. 2 Cuartos rosa. Color muy intenso e inapreciable pliegue vertical. Precioso. Cat. 400 €.	75
Fc	68	(*)	70. 12 Cuartos azul y rosa. LUJO. Cert. GRAUS (ejemplar de calidad). Cat. 530 €.	250
F	69	□	70 (2). 1865. Frontal a PARIS. 12 c., pareja. Matasello ambulante francés ST. JEAN DE JUZ.	50
Fc	70	☒	70+70ci (2). 1865. ALICANTE a PARÍS. 12 c. azul y rosa. Matasello R.C. 3 ejemplares, uno suelto y PAREJA, UNO MARCO INVERTIDO. Doble de archivo que afecta a los sellos. Fdo. BUHLER. Rarísima. . .	2,000
Fc	71	*	71. 19 Cuartos castaño y rosa. Amplios márgenes. Cert. COMEX. Cat. 1.945 €.	700
F	72	(*)	71. 19 Cuartos castaño y rosa. Muy buen ejemplar. Cat. 1.850 €.	350
Fc	73	(*)	NE 2. 4 Cuartos azul. NO EXPENDIDO. Grandes márgenes. Muy buena calidad. Cert. CEM. Cat. 3.300 €.	1,300

EMISION 1867-1869

F	74	☒	89. 1869. 12 c. naranja. Matasello P.D. dirigido a FRANCIA. Cortes y refuerzos (some cuts and hinge repairs). Raro. Dictamen GRAUS.	150
F	75	(*)	91. 10 Céntimos verde. Sobrecarga HABILITADO POR LA NACION. Cat. 365 €.	120
F	76	(*)	92. 20 Céntimos lila. Sobrecarga HABILITADO POR LA NACION. Cat. 170 €.	70
F	77	(*)	95. 25 Milésimas azul y rosa. Sobrecarga HABILITADO POR LA NACION. Infimo punto tonalizado (slight soil spot). Cat. 350 €.	80
F	78	(*)	97. 25 Milésimas azul. Sobrecarga HABILITADO POR LA NACION. Cat. 390 €.	125
F	79	o	99 (2). 100 Milésimas castaño. Sobrecarga HABILITADO POR LA NACION. Pareja. Fdo. SORO, ROIG y GALVEZ.	75
F	80	*	100. 200 Milésimas verde. Sobrecarga HABILITADO POR LA NACION. Cat. 260 €.	75

EMISION 1870

Fc	81	*	111. 1 Escudo 600 Milésimas violeta. Ejemplar de buen color y centrado excepcional. Dentado vertical levemente retocado. Magnífico. Cert. COMEX. Cat. 2.225 €.	750
----	----	---	---	-----

EMISION 1872. Corona Real y Cifras

F	82	*	115. 4 Cuartos azul. Buen ejemplar. Cat. 145 €.	60
---	----	---	--	----

EMISION 1872. Amadeo I

F	83	*	119. 6 Céntimos azul. Muy bien centrado. Cat. 190 €.	90
---	----	---	---	----

I REPUBLICA

EMISION 1873. Corona Mural y Alegoría

Fc	84	*	140. 10 Pesetas castaño violeta. Buen ejemplar a pesar del margen inferior redentado. Raro en nuevo. Cert. COMEX y EXFIMA. Cat. 3.005 €.	600
----	----	---	---	-----

EMISION 1874. Alegoría

Fc	85	*	152. 10 Pesetas negro. Centrado habitual de la emisión y buena conservación. Sello rarísimo en este estado. Cert. COMEX y CEM. Fdo. GRAUS y DIENA. Cat. 4.200 €.	2,750
F	86	(*)	152. 10 Pesetas negro. Buen ejemplar a pesar del dentado ligeramente retocado. Raro en nuevo. Cert. COMEX. Cat. 4.075 €.	400

EMISION 1873-1875. Correo Carlista

F	87	o	156. 1 Real azul. Matasello fechador ESPAÑA ELIZONDO. Cat. 485 €.	170
F	88	o	156. 1 Real azul. Matasello CORREOS/LASTAOLA. Pieza de LUJO. Fdo. ROIG.	150
F	89	o	156 (2). 1 Real azul. Matasello fechador PORTUGALETE. Precioso.	300
F	90	(*)	158. 1 Real violeta. Cat. 400 €.	120
Fc	91	☒	158. Envuelta dirigida de OCHANDIANO a BEASAIN. 1 r. violeta, matasello 23 estampado en azul de OCHANDIANO. Preciosa y rarísima.	800
F	92	*	159. 1/2 Real rosa. (Tipo I). Cat. 180 €.	60
F	93	*	159A. 1/2 Real rosa. Tipo II. LUJO. Cat. 180 €.	80
F	94	(*)	159 + 159A. 1/2 Real rosa. Bloque de 10 con los dos tipos. Leves dobleces que afectan a todos los sellos. Muy buena apariencia. Cat. 2.200 €.	375

REINADO ALFONSO XII

EMISION 1875. 25 de Septiembre. Escudo de España

F	95	**	172 CTA. Sello de devolución. Sin valor, negro sobre azul. Borde de hoja. LUJO.	70
---	----	----	---	----

EMISION 1876. Corona Real

96	☒	173. 1903. A ALEMANIA. 1/4 (2), tarifa de impresos nacional de 1/4 cada 10 gramos. Tasada 10 c. por ir al extranjero, y ser la tarifa 5 c.	25
----	---	---	----

F 97	☒	173. 1902. A ALEMANIA. 1/4 (3), tarifa de impresos nacional de 1/4 cada 10 gramos. Tasada 10 c. por ir al extranjero, y ser la tarifa 5 c.	30
F 98	*	182. 10 Pesetas naranja. Bien centrado. Cat. 185 €.	100
F 99	*	186s. 1 Peseta gris lila. Sin dentar. Regular conservación. Cert. COMEX. Cat. 610 €.	125

EMISION 1878

F 100	*	197. 1 Peseta gris. Muy bien centrado. Magnífico.	60
-------	---	---	----

EMISION 1879

F 101	*	206. 50 Céntimos amarillo. Muy bien centrado. Raro en esta calidad.	75
F 102	*	NE4/NE10 CTA. 5 Céntimos a 5 Pesetas. No expendidos. Centrados.	290

REINADO ALFONSO XIII

EMISION 1889-1899. Pelón

F 103	*	213. 2 Céntimos verde. Color muy intenso. Precioso.	10
F 104	**	214. 2 Céntimos negro. LUJO.	60
F 105	*	214. 2 Céntimos negro. LUJO.	25
F 106	*	216. 5 Céntimos verde. Muy bien centrado. Cat. 134 €.	75

EMISION 1901-1905. Cadete

F 107	Δ	243 (3). 10 Céntimos rojo. Tira de tres, uno bisectado. Matasello CASABLANCA (Marruecos).	25
F 108	*	250. 40 Céntimos oliva. Muy buen ejemplar. Cat. 180 €.	80
Fc 109	**	251. 40 Céntimos rosa. Centrado extraordinario. Ejemplar de alta calidad. Cert. GRAUS.	900

EMISION 1905. Pegaso

F 110	**	256 CTA. 20 Céntimos rojo. Centrado de LUJO. Cat. +120 €.	60
-------	----	---	----

EMISION 1905. Quijote

F 111	*	257/266 CTA. 5 Céntimos a 10 Pesetas. Muy bien centrados. Cat. +1.140 €.	400
F 112	**	266. 10 Pesetas naranja. Espléndido. Cat. 505 €.	200
F 113	*	266. 10 Pesetas naranja. Buen ejemplar. Cat. 290 €.	60

EMISION 1920. Medallón

F 114	*	267/280 CTA. 2 Céntimos a 10 Pesetas. Cat. 590 €.	150
F 115	*	269s. 10 Céntimos rojo. Sin dentar. Numeración B.769.841. Muy raro. Cat. 210 €.	75
F 116	**	272. 20 Céntimos bronce. LUJO.	200
F 117	**	273. 20 Céntimos violeta. LUJO.	90
F 118	**	289/290 CTA. 2 y 20 Céntimos. LUJO. Muy raros en esta calidad. Cert. COMEX.	200
F 119	*	290. 20 Céntimos violeta. Buen ejemplar. Cat. 100 €.	40
F 120	**	292/296 CTA. 5 Céntimos a 1 Peseta. Bien centrados. Cat. +160 €.	75
F 121	*	292/296 CTA. 5 Céntimos a 1 Peseta. Centrados de LUJO. Cat. +87 €.	50
Fc 122	*	292s/296s (2) CTA. 5 Céntimos a 1 Peseta. 4 valores sin dentar. (no existe el 25 c.) Rara pareja. Muy buena calidad. Cert. EXFIMA. Cat. 1.360 €.	400

EMISION 1920. Congreso U.P.U.

Fc 123	**	297/309 CTA. 1 Céntimo a 10 Pesetas. 4 y 10 Ptas. LUJO y cert. COMEX. Cat. 1.815 €.	750
F 124	*	297/309 CTA. 1 Céntimo a 10 Pesetas. Cat. 755 €.	150

EMISION 1922-1930. Vaquer

F 125	*	310/323 CTA. 2 Céntimos a 10 Pesetas. 18 val. Muy bien centrados. Cat. 430 €.	200
F 126	*	310/323 CTA. 2 Céntimos a 10 Pesetas. 14 val. Mayoría centrados de LUJO. Cat. +310 €.	150
F 127	*	310/323 CTA. 2 Céntimos a 10 Pesetas. 14 val. Centrados habituales. Cat. 447 €.	75
F 128	**	322. 4 Pesetas carmín violáceo. Variedad dentado horizontal desplazado quedando el pie de imprenta en la parte superior. Raro.	90
F 129	*	322s. 4 Pesetas carmín violáceo. Sin dentar. Amplios márgenes. Cat. 151 €.	40
F 130	*	NE23/NE24 CTA. 25 Céntimos azul. No expandidos. Tipos I y II. Fdos. GÁLVEZ. Cat. 483 €.	150
F 131	**	NE 24 s. 25 Céntimos azul. No expandido. Tipo II. SIN DENTAR. Cat. 310 €.	125

EMISION 1926-1927. Cruz Roja

F 132	*	325/338 CTA. 1 Céntimo a 10 Pesetas y urgente. Cat. 197 €.	60
F 133	*	339/348 CTA. 5 Céntimos a 4 Pesetas. Cat. 167 €.	60
F 134	**	349/362 CTA. 1 Céntimo a 10 Pesetas y urgente. Cat. 410 €.	200
F 135	*	349/362 CTA. 1 Céntimo a 10 Pesetas y urgente. Cat. 245 €.	90
F 136	**	363/372 CTA. 5 Céntimos a 4 Pesetas. Cat. 390 €.	175
F 137	*	363/372 CTA. 5 Céntimos a 4 Pesetas. Cat. 200 €.	75
F 138		1927 PRUEBAS DE SOBRECARGA. Sobre sellos de Cruz Roja aéreos. Gálvez (*) CA55/61. Serie completa.	40
F 139	**	373/387 CTA. 2 Céntimos a 10 Pesetas. Valores clave cert. COMEX. Cat. 985 €.	475
F 140	*	373/387 CTA. 3 Céntimos a 10 Pesetas. Cat. 625 €.	225
F 141	**	381hhi. 75 Céntimos sobre 30 céntimos verde azulado. Variedad doble sobrecarga, una invertida. Leves sombras del tiempo. Raro. Cat. 320 €.	70
F 142	*	382hz. 80 Céntimos sobre 2 céntimos azul. Variedad sobrecarga sobre otro sello. Leves sombras del tiempo. Cat. 235 €.	45
F 143		1927 PRUEBAS DE SOBRECARGA sobre sellos de Cruz Roja. Gálvez (*) 2215/2217, 2221/2226.	40
F 144	**	388/391 CTA. Sobrecargados. Cat. 310 €.	125
145	*	388/91 CTA. Sobrecargados. Cat.158 €.	60
F 146	*	390hh. 75 Céntimos sobre 25 céntimos rojo y negro. Variedad doble sobrecarga. Leves sombras del tiempo. Cat. 140 €.	25
Fc 147	**	392/401 CTA. Sobrecargados. Raros. Cert. CEM. Cat. 1.620 €.	1,000
F 148	*	392/401 CTA. Sobrecargados. Cert. CEM. Cat. 800 €.	300

EMISION 1928. Catacumbas

F 149	**	402/433 CTA. 2 Céntimos a 10 Pesetas. Toledo y Santiago. Cat. 181 €.	70
150	*	402/433 CTA. 2 Céntimos a 5 Pesetas. Toledo y Santiago. Cat. 115 €.	45

EMISION 1929. Sevilla-Barcelona

F 151	**	434/447 CTA. 1 Céntimo a 10 Pesetas y urgente. Cat. 405 €.	150
152	*	434/447 CTA. 1 Céntimo a 10 Pesetas y urgente. Cat. 228 €.	60
F 153	(*)	435PR/447PR CTA. 2 Céntimos a 10 Pesetas y urgente. PLANCHAS INUTILIZADAS. Serie a falta del 1 c. Cat. 216 €.	40
F 154	*	448/453 CTA. 5 Céntimos a 4 Pesetas. Cat. 150 €.	50

EMISION 1929. Pegaso

F 155	**	454 CTA. 20 Céntimos rosa. LUJO.	40
-------	----	---------------------------------------	----

EMISION 1929. Sociedad de Naciones

F 156	**/*	455/468 CTA. 1 Céntimo a 10 Pesetas y urgente. Centrado de LUJO. Muy rara en esta calidad. 10 Ptas. sin fijasellos y cert. COMEX.	225
F 157	*	455/468 CTA. 1 Céntimo a 10 Pesetas y urgente. 14 val. Centrados de la emisión. Cat. 150 €.	60

EMISION 1930. Ferrocarriles

F 158	*	469/482 CTA. 1 Céntimo a 10 Pesetas y urgente. Mayoría centrados de LUJO. Cat. +975 €.	250
F 159	*	469 al 481. 1 Céntimo a 10 Pesetas. Serie completa a falta del urgente. Cat. 871 €.	160
F 160	**	483/488 CTA. 5 Céntimos a 4 Pesetas. Muy bien centrados. Rara en esta calidad. Cert. COMEX. Cat. +450 €.	250
F 161	*	483/488 CTA. 5 Céntimos a 4 Pesetas. Centrados de LUJO. Cat. +223 €.	90
F 162	*	483/488 CTA. 5 Céntimos a 4 Pesetas. Muy bien centrados. Cat. +223 €.	60
F 163	*	488r. 4 Pesetas negro. Variedad punto debajo de la "I" de "TIMBRE". Bien centrado. Cat. +68.	40

EMISION 1930. Pegaso

F 164	**	489 CTA. 20 Céntimos rosa. LUJO.	50
-------	----	---------------------------------------	----

EMISION 1930-1031. AlfonsoXIII

F 165	**	490/498, 497A CTA. 2 Céntimos a 50 Céntimos. 10 val. Mayoría bien centrados. Cat. 370 €.	120
F 166	*	490/498 y 497A CTA. 2 Céntimos a 50 Céntimos. LUJO. Cat. +186 €.	60

EMISION 1930. Goya

F 167	**	499/516 CTA. 1 Céntimo a 10 Pesetas y urgente. Cat. 93 €.	40
168	*	499/516 CTA. 1 Céntimo a 10 Pesetas y urgente. Cat 58 €.	20

EMISION 1930. Descubrimiento de América

F 169	**	531/546 CTA. 1 Céntimo a 10 Pesetas y urgente. Cat. 245 €.	70
170	*	531/546 CTA. 1 Céntimo a 10 Pesetas y urgente. Cat. 142 €.	40
F 171	**	531cc/545cc CTA. 1 Céntimo a 10 Pesetas. COLORES CAMBIADOS. Cat. 455 €.	175
F 172	**	547/558 CTA. 5 Céntimos a 10 Pesetas. Cat. 52 €.	20
F 173	**	547s/558s CTA. 5 Céntimos a 10 Pesetas. SIN DENTAR. Todos los valores borde de hoja. Cat. 260 €.	150
F 174	**	559s/565s CTA. 5 Céntimos a 10 Pesetas. SIN DENTAR. Cat. 245 €.	100
F 175	*/(*)	559s/565s CTA. 5 Céntimos a 10 Pesetas. Sin dentar. 4 y 10 Pesetas sin goma. Cat. 195 €.	50

EMISION 1930. Unión Iberoamericana

F 176	*	566/582 CTA. 1 Céntimo a 10 Pesetas y urgente. Sin dentar. Cat. 290 €.	80
F 177	**	583/591 CTA. 5 Céntimos a 4 Pesetas. Cat. 415 €.	200
F 178	*	583/591 CTA. 5 Céntimos a 4 Pesetas. Cat. 186 €.	50
F 179	o	583/591 CTA. 5 Céntimos a 4 Pesetas. Matasello de complacencia. Cat. 170 €.	60
F 180	*	583s/591s CTA. 5 Céntimos a 4 Pesetas. 9 val. Cat. 250 €.	110
F 181	*	583M/591M CTA. 5 Céntimos a 4 Pesetas. Sobrecarga MUESTRA. Cat. 235 €.	90

EMISION 1930. Pegaso

F 182	**	591A CTA. 20 Céntimos rosa. Muy bien centrado. Cat. +59 €.	30
-------	----	--	----

EMISION 1931. Pegaso

F 183	**	592A CTA. 20 Céntimos rosa. LUJO. Raro en esta calidad. Cat. +163 €.	75
F 184	*	592A CTA. 20 Céntimos rosa. Centrado. Cat. 97 €.	30

II REPUBLICA

EMISION 1931. Sobrecargados

F 185	**	593/603 CTA. 2 Céntimos a 1 Peseta y urgente. Centrados de LUJO. Raros en esta calidad. Cat. +320 €.	150
F 186	*	593/603 CTA. 2 Céntimos a 1 Peseta y urgente. Cat. 145 €.	40
F 187	**	602. 1 Peseta pizarra. Espléndido. Cat. +190 €.	90
Fc 188	(*)	NE26H/NE27H. 4 y 10 Pesetas. NO EXPENDIDOS. Sobrecarga C.U.P.P. Cat. 2.040 €.	500

EMISION 1931. Congreso U.P.U.

F 189	**	604/613 CTA. 5 Céntimos a 10 Pesetas. Cat. 160 €.	45
190	*	604/613 CTA. 5 Céntimos a 10 Pesetas. Cat. 95 €.	30
F 191	**	604s/613s CTA. 5 Céntimos a 10 Pesetas. Sin dentar. Cat. 375 €.	175
F 192	**	620/629 CTA. 5 Céntimos a 10 Pesetas. Cat. 107 €.	35
193	*	620/629 CTA. 5 Céntimos a 10 Pesetas. Cat. 74 €.	20
F 194	*	631cc/633cc CTA. 10, 25 y 50 Céntimos. Variedad COLORES CAMBIADOS. Cat. 93 €.	30
F 195	**	630Hpp/635Hpp CTA. 5 Céntimos a 4 Pesetas. Sobrecarga C.U.P.P. Cat. 210 €.	90

EMISION 1931. Montserrat

F 196	*	636/649 CTA. 1 Céntimo a 10 Pesetas y urgente. Cat. 1.735 €.	650
F 197	**	647. 4 Pesetas lila. Levemente tonalizado. Cat. 1.380 €.	125
F 198	**	648. 10 Pesetas castaño. Buen ejemplar. Cat. 1.115 €.	300
F 199	o	636 al 646. 1 Céntimo a 1 Peseta. Cat. 253 €.	75
F 200	**	650/654 CTA. 5 Céntimos a 1 Peseta. Centrados. Cat. +138 €.	60
F 201	*	650/654 CTA. 5 Céntimos a 1 Peseta. Aéreos. Bien centrados. Cat. +110 €.	45
F 202	**/*	650s/654s (2) CTA. 5 Céntimos a 1 Peseta. Parejas horizontales. Sin dentar. Una serie con fijasellos. Cat. +1.690 €.	425
F 203	**/*	650N/654N CTA. 5 Céntimos a 1 Peseta. Dentado 14. Numeración ceros. Centrados. Cat. 580 €.	180

EMISION 1931-1932. Personajes

F 204	**	655/661 CTA. 5 Céntimos a 50 Céntimos. Mayoría bien centrados. Cat. +610 €.	150
205	*	655/61 CTA. 5 Céntimos a 50 Céntimos. Cat. 280 €.	100

EMISION 1932. Personajes y Monumentos

F 206	**	662/675 CTA. 2 Céntimos a 10 Pesetas. LUJO. Cat. 294 €.	190
F 207	**	662/675 CTA. 2 Céntimos a 10 Pesetas. Bien centrados. Cat. 294 €.	100
F 208	*	662/675 CTA. 2 Céntimos a 10 Pesetas. Cat. 160 €.	60
F 209	*	662s/675s CTA. 2 Céntimos a 10 Pesetas. 13 val. Sin dentar. Cat. 642 €.	200

EMISION 1932. Pegaso

F 210 ** 676 CTA. **20 Céntimos rosa**. Buen ejemplar. Cat. 265 €. 60

EMISION 1935. Autogiro

F 211 ** 689 CTA. **2 Pesetas azul**. LUJO. Cat. +63 €. 50

EMISION 1935. Lope de Vega

F 212 ** 690/693 CTA. **15 Céntimos a 1 Peseta**. Cat. 155 €. 50

F 213 ** 691dp/693dp CTA. **30 Céntimos a 1 Peseta**. Variedad dentado 14 de línea. Cat. +141 €. 60

EMISION 1936. Prensa

F 214 ** 695/710 CTA. **15 Céntimos a 10 Pesetas y urgente**. Cat. 92 €. 40

F 215 ** 711/725 CTA. **1 Céntimo a 10 Pesetas**. Cat. 67 €. 30

EMISION 1937. Gregorio Fernández

F 216 ** 726s (12). **30 Céntimos carmín**. Bloque de doce. Sin dentar. Cat. 504 €. 150

EMISION 1936.

F 217 ** 727/728 CTA. **10 y 15 Céntimos**. Cat. 182 €. 75

218 * 727/728 CTA. **10 y 15 Céntimos**. LUJO. Cat. 136 €. 50

EMISION 1936.

F 219 ** 729/730 CTA. **10 y 15 Céntimos**. LUJO. Cat. 652 €. 250

F 220 * 729/730 CTA. **10 y 15 Céntimos**. Valor de 15 c. sin fijasellos. Cat. 570 €. 150

F 221 ** 729M/730M CTA. **10 y 15 Céntimos**. Sobrecarga MUESTRA. Cat. +320 €. 100

EMISION 1936. Vuelo Manila-Madrid

F 222 ** 741s (2) CTA. **30 Céntimos rojo**. Pareja sin dentar. Cat. 324 €. 120

EMISION 1938. VII Aniversario de la República

F 223 ** 755 (4) CTA. Sobrecargado. Bloque de cuatro. Cat. 108 €. 50

F 224 ** 756 CTA. **Aéreo**. Centrado perfecto. LUJO. Cat. +215 €. 120

F 225 ** 756 CTA. **Aéreo**. Centrado de la emisión. Cat. 205 €. 75

F 226 ** 756 CTA (4). **Aéreo**. Bloque de cuatro. Cabecera de hoja. Cat. 860 €. 300

F 227 * 756 CTA. **Aéreo**. Cat. 160 €. 50

EMISION 1938. Defensa de Madrid

F 228 ** 757 y 758. **Sello y hojita**, con habilitación de origen privado, CORREO SUBMARINO 15 PTS/CORREO AÉREO 5 PTS. Tirada 200. 150

F 229 (*) 757s. **45 Céntimos + 2 Pesetas**. Sin dentar. Sin fondo verdoso, y sobre papel cartón. Raro. 100

230 ** 758 CTA. **Hojita bloque**. Cat. 63 €. 30

F 231 ** 759 CTA. **Aéreo**. Cert. CEM. Cat. 965 €. 400

F 232 * 759 CTA. **Aéreo**. Tipo 49. Cat. 480 €. 150

F 233	(*)	759M (4) CTA. Aéreo. Sobrecarga MUESTRA. Bloque de cuatro sin dentar, sobrecarga MUESTRA. Cert. SCHIER. Cat. 2.860 €.	600
Fc 234	**	760hi. Hojita bloque. Cert. COMEX.	4,750

EMISION 1938. Constitución de los EE.UU.

235	**	763. 1 Peseta multicolor. Cat. 48 €.	22
236	**	764 CTA. Hojita bloque. Cat. 66 €.	30
F 237	**	764s. Hojita bloque sin dentar. Goma no original. Rara.	300
Fc 238	**	765 CTA. Aéreo. LUJO. Cert. COMEX. Cat. +805 €.	400
Fc 239	**	765 (4) CTA. Aéreo. Bloque de cuatro. LUJO. Cat. 3.220 €.	1,500
F 240	*	765. Aéreo. Bien centrado. Cat. 420 €.	150
F 241	**	765s CTA. Aéreo. Sin dentar. Cert. COMEX. Cat. 625 €.	250
F 242	**	765s. Aéreo. Sin dentar. Algún punto de óxido. Cat. 650 €.	100
Fc 243	**	765s (4). Aéreo. Sin dentar. Bloque de cuatro. Raro. Cat. 2.500 €.	1,000
F 244	**	765hi. Aéreo. Sobrecarga invertida. LUJO. Cert. COMEX.	250
Fc 245	**	766 CTA. Hojita bloque. LUJO. Cert. COMEX. Cat. 2.860 €.	1,400
Fc 246	☒	766a. Hojita bloque en sobre, matasello 1-JUN-38, PRIMER DÍA DE CIRCULACIÓN. Primera tirada. Rara.	1,000
Fc 247	☒	766hi. Hojita bloque. HABILITACIÓN invertida, en sobre con matasellos 1-JUN-38, PRIMER DÍA DE CIRCULACIÓN. Rarísima, Solo existen 50 hojitas, CON HABILITACIÓN INVERTIDA Y NO MÁS DE TRES EN SOBRE. Cert. COMEX (1979). Cat. 8.700 €.	4,500

EMISION 1938. Correo Submarino

F 248	**	775/780 CTA. 1 a 15 Pesetas . Cert. GRAUS. Cat. 960 €.	400
F 249	**	775/780 CTA. 1 Peseta a 15 Pesetas . Centrado de la emisión. 15 Ptas. cert. COMEX. Cat. 960 €.	300
F 250	**	775/780 CTA. 1 Peseta a 15 Pesetas . Centrado de LUJO. 15 Ptas. reengomado.	200
F 251	*	775s/780s CTA. 1 Peseta a 15 Pesetas . Sin dentar. Bordes de hoja. Cat. 1.125 €.	400
F 252	(*)	775pcs/780pcs CTA. 1 a 15 Pesetas . Variedad papel cartón. Sin dentar. Cat. 540 €.	150
F 253	(*)	775pcs/780pcs (4) CTA. 1 a 15 Pesetas . Bloques de cuatros sellos. Variedad papel cartón. Sin dentar. Cat. 2.160 €.	600
F 254	**	775M/780M (4) CTA. 1 a 15 Pesetas . Bloques de cuatro. Sobrecarga MUESTRA en negro. Cat. +2.120 €.	750
F 255	(*)	775 PR/780 PR CTA. Planchas inutilizadas en color negro sin dentar. Cat. 175 €.	60
F 256	*	781 CTA. Hojita bloque. Espléndida. Cat. 730 €.	200
F 257	**	SH781 CTA. Sellos procedentes de la hoja bloque. 3 val. Conservación habitual. Cat. 615 €.	175
F 258	**	SH781 CTA. 4, 6 y 15 Pesetas . Sellos procedentes de la hojita bloque. Reengomados.	125
F 259	o	SH781A/781C CTA. 4, 6 y 15 Pesetas . Sellos procedentes de la hojita bloque. Cat. 555 €.	150

EMISION 1938. Montserrat habilitados correo aéreo.

F 260	**	782/786 CTA. Aéreos. Sobrecargados. LUJO. Rara en ésta calidad. Cat. +175 €.	90
-------	----	--	----

EMISION 1938. Homenaje 43 División

F 261	**	787/788 CTA. 25 y 45 Céntimos . Cat. 74 €.	30
F 262	**	787/788 (4) CTA. 25 y 45 Céntimos . Bloques de cuatro. Cat. 290 €.	120
263	**	787A/788A CTA. 25 y 45 Céntimos . Sin dentar. Cat. 64 €.	32

EMISION 1938. II Aniversario Defensa Madrid

264	**	789/790 CTA. Sobrecargados. Cat. 48 €.	22
F 265	**	789/790 (4) CTA. Sobrecargados . Nº 789 en tira de cuatro vertical (no existe en bloque de cuatro) y el nº 790 en bloque de cuatro. Algunas sombras habituales. Raros. Cat. +210 €.	100

F 266	**	790 (10). Sobrecargado. Espectacular bloque de 10 bloques de cuatro con bordes de hoja. Algún valor, sombras del tiempo. Muy raro. Cat. +380 €.	100
-------	----	---	-----

EMISION 1938 Milicias

Fc 267	**	792/800 CTA. 5 Céntimos a 10 Pesetas . Buenos ejemplares. Bien centrados. Cert. COMEX. Cat. 1.060 €.	475
F 268	*	792/800 CTA. 5 Céntimos a 10 Pesetas . Cat. 690 €.	250
F 269	*	797s. 1,20 Pesetas negro. Sin dentar. Borde de hoja. Cat. 355 €.	100
F 270	**	797sv. 1,20 Pesetas negro. Variedad sin dentar verticalmente. Cat. +320 €.	100
F 271	**	797sv (2). 1,20 Pesetas negro. Pareja horizontal. Variedad sin dentar verticalmente. Rara y de LUJO. Cat. +640 €.	200

EMISION 1939. Avión en vuelo

272	**	NE38. 10 Pesetas verde negruzco. No expendido. Cat. 48 €.	25
F 273	**	NE38s. 10 Pesetas verde negruzco. No expendido. Sin dentar. Cat. 93 €.	40

EMISION 1939. Correo aéreo

F 274	(*)	NE40s. 2 Pesetas azul grisáceo. No expendido. Borde de hoja, sin dentar. Emitido sin goma. Raro. Cert. COMEX.	900
F 275	(*)	NE42s. 2 Pesetas verde oscuro. No expendido. Borde de hoja, sin dentar. LUJO y raro.	900
F 276	(*)	NE43s. 5 Pesetas negro. No expendido. Borde de hoja, sin dentar. LUJO y raro. Cat. 2.500 €.	900
F 277	(*)	NE44. 5 Pesetas azul oscuro. No expendido. Raro.	900
F 278	(*)	NE45s. 5 Pesetas rojo. No expendido. Borde de hoja, sin dentar. LUJO y raro.	900

ESTADO ESPAÑOL

F 279	*	801 CTA. 1936 Escudo de España . Muy bien centrado. Cat. 850 €.	450
Fc 280	*	801ic CTA. 1936 Escudo de Granada . Variedad impresión calcada al dorso. Centrado de LUJO. Muy raro. Cat. 1.325 €.	500
F 281	o	801 CTA. 1936 Escudo de Granada . Centrado extraordinario.	75
F 282	*	NE56/NE57 CTA. 1936 Escudo de España . No expendido. Cat. 610 €.	250
F 283	**	802/13 + 808 A CTA. 1936-37 Junta de Defensa . 13 val. Cat. 435 €.	150
F 284	*	802/813 CTA. 1936-37 Junta de Defensa . 13 val. Incluye 808A. Bien centrados. Cat. 231 €.	75
F 285	**	814/831 CTA. 1937-40 Cifras, Cid e Isabel . Con valores complementarios. 21 val. LUJO. Cat. +605 €.	250
F 286	*	814/831 CTA. 1934-40 Cifras, Cid e Isabel . 18 val. Cat. 245 €.	90
F 287	**	816ecs. 5 Céntimos verde sin dentar, COLOR CAMBIADO. Cat. + 85 €.	25
F 288	**	833/835 CTA. 1937 Año Santo Compostelano . Cat. 105 €.	40
F 289	**	836/837 CTA. 1937 Toledo . Hojitas bloque. Cat 158 €.	55
F 290	**	838/839 CTA. 1937 Toledo . Hojitas sin dentar. Cert. COMEX. Cat. 1.710 €.	700
F 291	*	838/839 CTA. 1937 Toledo . Hojitas sin dentar. Cat. 1.380 €.	475
F 292	*	841s/844As CTA. 1938 Fernando el Católico . 6 val. Sin dentar, borde de hoja. Cat. 250 €.	90
F 293	**	845s (2). 1938 Fernando el Católico . 50 céntimos pizarra. Pareja vertical sin dentar. LUJO. Cat. 300 €.	90
F 294	**	847 CTA. 1938 Catedrales . Hojita bloque. Cat. 114 €.	50
F 295	**	SH847. 1938 Monumentos . Sellos procedentes de la hojita bloque. Cat. 86 €.	30
F 296	**	847cc CTA. 1938 Catedrales . Hojita bloque. Variedad colores cambiados. Cat. 330 €.	150
F 297	**	847M CTA. 1938 Catedrales . Hojita bloque con sobrecarga MUESTRA.	35
F 298	**	848 CTA. 1938 Catedrales . Hojita bloque. SIN DENTAR. Cat. 210 €.	75
299	**	849 CTA. 1938 Ejército y Marina . Hojita bloque. Cat. 62 €.	30
F 300	**	849M. 1938 Ejército y Marina . Hojita bloque dentada. Sobrecarga MUESTRA.	40
F 301	**	850 CTA. 1938 Ejército y Marina . Hojita bloque sin dentar. Cat. 320 €.	140
302	**	SH850 CTA. 1938 Ejército y Marina . Sellos procedentes de la hojita bloque sin dentar. Cat. 132 €.	50

F 303	*	851/854 CTA. 1938 Alzamiento Nacional . Cat. 169 €.	75
F 304	*	851s/854s CTA. 1938 Alzamiento Nacional . 4 val. Sin dentar. Nº 853 doblez horizontal. Raros. Cat. 1.065 €.	275
F 305	**	855/860 CTA. 1938-39 Isabel la Católica . 6 val. Cat. 175 €.	65
F 306	**	861s (2). 1938 Pegaso . 20 Céntimos castaño. Pareja vertical, sin dentar. Cat. 71 €.	35
F 307	**	862/863 CTA. 1938 Lepanto . Hojitas bloque. Cat. 94 €.	30
308	**	SH862/863 CTA. 1938 Lepanto . Sellos procedentes de la hojita bloque. Cat. 67 €.	20
F 309	**	864/865 CTA. 1938 Lepanto . Hojitas bloque sin dentar. Cert. COMEX. Cat. 1.680 €.	700
F 310	*	864/865 CTA. 1938 Lepanto . Hojitas bloque sin dentar. Cat. 1.320 €.	475
F 311	**	867/878 CTA. 1938 Franco . Cat. 445 €.	180
F 312	**	867/878 (4) CTA. 1939 Franco . Bloques de cuatro. Cat. 1.950 €.	750
F 313	*	867/878 CTA. 1939 Franco . Bien centrados. Cat. 295 €.	100
Fc 314	**	867s/878s CTA. 1939 Franco . 20 c. a 10 pts. Sin dentar. LUJO. Valores clave cert. COMEX. Cat. 1.065 €.	400
F 315	**	870ccas. 40 Céntimos grosella. Color cambiado. Cat. +125 €.	60
F 316	**	873ccs. 60 Céntimos amarillo. Color cambiado. Cat. +125 €.	60
F 317	*	889/903 CTA. 1940 Pilar . Cat. 358 €.	125
F 318	**	889s/903s CTA. 1940 Pilar . 10 c. a 10 Pts. y urgente. Sin dentar. Cat. 650 €.	300
F 319	*	901cc/902cc CTA. 1940 Pilar . Variedad COLORES CAMBIADOS. Cat. 200 €.	45
F 320	**	901ccs/902ccs CTA. 1940 Pilar . 4 y 10 Pesetas. Variedad colores cambiados. Sin dentar. Cat. +200 €.	75
F 321	*	901ccN/902ccN CTA. 1940 Pilar . Colores cambiados y numeración CEROS. Cat. 310 €.	100
F 322	*	904/913 CTA. 1940 Pilar . Aéreos. Cat. 390 €.	125
F 323	**	912ccs/913ccs CTA. 1940 Pilar . Aéreos. Variedad color cambiado. Sin dentar. Cat. 200 €.	60
F 324	**	919/935 CTA. 1940-45 Franco . 17 val. Muy bien centrados. Cat. 650 €.	275
F 325	*	919/935 CTA. 1940 Franco . Cat. 405 €.	150
Fc 326	*	919s/933s CTA. 1939 Franco . 15 val. sin dentar. Raros. Muy rara y espléndida. Cat. 1.748 €.	650
F 327	*	934d. 1939 Franco . 10 PTS. Variedad dentado 10 delinea. Raro. Cat. 355 €.	150
F 328	**	961/969 CTA. 1943 Año Santo Compostelano . Cat. 136 €.	65
329	**	983 CTA. 1944 Dr. Thebussem . LUJO. Cat. +39 €.	20
330	**	990 CTA. 1945 Conde de San Luís . LUJO. Cat. 46 €.	20
331	**	991/992 CTA. 1945 Haya y Morato . LUJO. Cat. 79 €.	30
F 332	**	1001cc. 1946 Franco . 1,35 Ptas. magenta. Variedad color cambiado. Raro. Cert. COMEX. Cat. +190 €.	90
F 333	**	1015/1016 CTA. 1947 Falla y Zuloaga . LUJO. Cat. +425 €.	150
F 334	**	1015/1016 CTA. 1947 Falla y Zuloaga . Cat. 425 €.	125
F 335	**	1015/1016 CTA. 1947 Falla y Zuloaga . Bien centrados. Cat. 265 €.	75
F 336	**	1022 (5). 1948 Franco . 50 c. ocre. Tira horizontal de 5, cabecera de hoja con inscripciones. Variedad dentado horizontal y vertical desplazado. Tres sellos sombras del tiempo. Raro.	90
337	**	1044/61 CTA. 1949-53 Cid y Franco . 18 val. Cat. 106€.	40

II CENTENARIO

F 338	**	1075/1082 CTA. 1950 Centenario del Sello . Cert. COMEX. Cat. 875 €.	250
F 339	*	1075/1082 CTA. 1950 Centenario del Sello . Cat. 605 €.	150
F 340	**	1048. 1950 Franco . 25 c. Variedad color lila oscuro. Raro valor complementario de la serie del Centenario del sello nº 1075/1082. Cert. GRAUS.	90
Fc 341	**	1083 CTA. Visita Caudillo a Canarias . LUJO. Cert. GRAUS y COMEX.	4,000
Fc 342	*	1083 CTA. 1950 Visita Caudillo a Canarias . Sin numeración al dorso. Espléndido ejemplar. Cat. 4.500 €.	1,200
F 343	**	1083A/1083B CTA. 1950 Visita a Canarias . 1ª Tirada. Cert. COMEX. Cat. 580 €.	225
F 344	**	1088/1089 CTA. 1951 Visita Caudillo a Canarias . Cat. 240 €.	70
F 345	Δ	1088/1089 y 1090 CTA. 1950 Visita Caudillo a Canarias . Fragmento con matasello Primer Día.	375
F 346	**	1090 CTA. 1951 Visita Caudillo a Canarias . LUJO. Cert. COMEX. Cat. +1.030 €.	400
F 347	**	1090 CTA. 1951 Visita Caudillo a Canarias . Borde de hoja. Cert. COMEX.	250
F 348	*	1090 CTA. 1951 Visita Caudillo a Canarias . Centrado de LUJO. Cat. +485 €.	175

F 349	**	1124/1125 CTA. 1953 Legazpi y Sorolla . Valor clave cert. COMEX. Cat. 1.200 €.	450
F 350	*	1124/1125 CTA. 1953 Legazpi y Sorolla . Cat. 620 €.	175
F 351	☒	1124/1125 CTA. 1953 Legazpi y Sorolla . Sobre Primer Día. Cat. 675 €.	200
F 352	**	1657dhf. 1965 Romero de Torres . 25 c. burdeos. Variedad dentado vertical muy desplazado y color dorado omitido.	60
F 353	**	1665dhf. 1965 Julio Romero de Torres . 5 Ptas. castaño. Variedad dentado vertical muy desplazado y color dorado omitido.	60
F 354	(*)	2408. 1977 Copa del Mundo de Esquí . 0 Ptas. Prueba de plancha con los colores desplazados.	30
F 355	**	2831dv (4). 1986 Juan Carlos I . 4 ptas. verde amarillo. Bloque de cuatro, variedad dentado horizontal muy desplazados. Cat. 340 €.	90
F 356	**	2879. 1987 Juan Carlos I . 30 Ptas. ultramar. Variedad dentado muy desplazado "ESPAÑA correos" omitidos. Raro.	90
F 357	**	2958. 1988 JJ.OO. de Seúl . 50 Ptas. multicolor. Variedad colores muy desplazados. Raro. Cert. GRAUS.	75
F 358	**	2989. 1989 María de Maeztu . 20 Ptas. multicolor. Variedad color rojo desplazado hacia arriba. Cert. GRAUS.	60
F 359	**	2990. 1989 Expo. Sevilla . 8+5 Ptas. multicolor. Variedad dentado vertical desplazado.	50
360	(*)	3711A /3711C CTA. 2000 150º Anivº del Sello Español . Carpeta conteniendo 7 hojitas y 1 prueba. Cat. 100 €. . .	50

ESPAÑA VARIOS

BARCELONA

F 361	**	NE9/NE16 CTA (4). 1932 . 8 bloques de cuatro formando el bloque central. Total, 4 series. Un sello punto de aguja.	120
F 362	**	NE9cc/NE16cc CTA. 1932 No expendidos . 8 val. Variedad colores de la sobrecarga cambiados. Cat. +500 €. . .	225
F 363	*	NE17/NE21 CTA. 1936 V Aniversario de la República . No expendidos. NE17 y NE18 en pareja y NE19 al NE21 en tira de tres. Pequeño defecto.	90
Fc 364	**	NE17hh/NE21hh CTA. 1936 Aniversario República . No expendidos. Variedad doble sobrecarga. Muy raros. Cat. +1.925 €.	900
F 365	(*)	19s (2). 1938 Puerta del Ayuntamiento . Pareja vertical con doble numeración en reverso y una en anverso. Doble. Rara.	100
F 366	(*)	SH30s (4). 1941 Aniversario de la liberación de Barcelona . Bloque de cuatro. Variedad en dos sellos, faltan los colores de las banderas.	100
F 367	(*)	34 (4). 1942 Fachada del Ayuntamiento . 5 Cts. azul. Bloque de cuatro. Variedad, triple impresión, una invertida. Tonalizado.	70
F 368	(*)	35s (4). 1942 Fachada del Ayuntamiento . Bloque de cuatro, variedad doble impresión y al dorso, triple numeración.	70
F 369	(*)	36eds (4). 1942 Fachada del Ayuntamiento . 5 cts lila carminado. Bloque de cuatro. Variedad doble impresión en anverso y una en reverso. Tonalizado.	70
F 370	(*)	39 CTA. 1942 III Aniversario Liberación de Barcelona . Variedad hojita capicúa sin dentar.	150
F 371	**	Hojita 40. 1942 Navidad . Variedad pestaña inferior sin dentar y doble numeración al dorso distintas. Rara.	50
F 372	(*)	Hojita 47s. 1943 . Hojita sin dentar. Prueba en negro sin inscripciones. Rara. Insignificantes sombras del tiempo.	75
F 373	**	Hojita 47s. 1943 IV Aniversario Liberación de Barcelona . Impresión defectuosa y desplazada.	100
F 374	**/*	49s/50s CTA (4). 1943 . 5 c. rojo y 5 c. azul. Dos bloques de cuatro sin dentar unidos por interpanel. Raros y espléndidos. El fijasello no afecta a los sellos.	200
F 375	(*)	63s (4). 1944 Virgen de la Merced . 5 cts rosa-malva. Bloque de cuatro sin dentar. Error de color.	75
F 376	**	NE25/NE26 CTA. 1944 Navidad . No expendidos. Cat. 500 €.	150
F 377	**	Hojita NE27. 1945 VI Aniversario Liberación de Barcelona . Variedad pestaña inferior sin dentar. Rara y de LUJO.	70

F 378	**	NE29/NE30 CTA. 1945 Navidad. Hojitas bloque. No expendidas. Cat. 500 €.	150
F 379	*	NE29/NE30 CTA. 1945 Navidad. Hojitas bloque. No expendidas. Cat. 368 €.	75
F 380	(*)	Hojitas NE31s. 1945. Prueba en papel cartón. Sin inscripciones.	75
F 381	(*)	NE31 (4). 1945. 5 Céntimos azul. Prueba capicúa en bloque de cuatro sobre papel listado. Medidas aprox. 29x21 1/5 cms. Rara.	150
F 382	*	NE32 CTA. 1945 Navidad. Hojita bloque. No expendido. Goma original habitual. Cat. 220 €.	60
F 383	**	Hojita NE32 CTA. 1945 Navidad. Doble impresión del sello azul.	100
F 384	**	NE32. 1945 Navidad. Cuatro hojitas bloque impresas en gran hoja, con goma original quedando dos parejas capicúas. Dentadas. Muy raro.	300
F 385	**	Telégrafos 9s (2). 1936. Pareja vertical sin dentar, un ejemplar sin número.	200
F 386	**	Telégrafos 9s (4). 1936. Tira de cuatro con interpanel en medio, una pareja sin sobrecarga.	150
F 387	(*)	Telégrafos 13/14 (4). 1941. 10 Céntimos castaño y 20 Céntimos negro. Bloques de cuatro unidos por interpanel. Dos sellos de cada sin cifra al dorso. Raro.	70
F 388	(*)	Telégrafos 14s (4). 1941. 20 Céntimos negro. Capicúa en bloque de cuatro con interpanel. Raro.	70
F 389	(*)	Telégrafos 14s/15s (4). 1941. 20 Céntimos negro y 30 Céntimos azul. Bloques de cuatro unidos por interpanel.	70
F 390	**	Telégrafos NE. 1941 Sobrecargados. 6 val. Raros. Cert. GRAUS.	200
F 391	**	Telégrafos NE. 1941. Sobrecargas invertidas. 6 val. Raros. Cert. GRAUS.	200
F 392	**	Telégrafos 18hcs. 1942-45. Tipo nº 18. Sobrecargado. Variedad sin dentar y sobrecarga en rojo. Cat. +585 €.	200

ASTURIAS Y LEON

F 393	**	3. 1936-37. 5 c. rojo. Centrado habitual. Cat. 210 €.	75
-------	----	--	----

CANARIAS

F 394	*	1hab/1hab, 1hac/3hac y 1/3. Tira de tres sellos comprendiendo las variedades "13", en vez de "18,3" grande, "6" grande y sello normal. En el n.2 en normal está suelto. Preciosa combinación.	150
F 395	*	24. 1937. 80 céntimos sobre 2 céntimos. Bien centrado. Posición 3. Cert. COMEX. Cat. 300 €.	160
F 396	☒	31-33. 1937. Certificado de LAS PALMAS a NUEVA YORK, con sellos del Cid 10 cts. verde (2), 15 cts de Junta Nacional y dos benéficos.	40
F 397	**	44/51 CTA. 1938. 8 valores sobrecargados. Cat. 197 €.	80
F 398	**	Hojita 62. 1939 Monumentos. Hojita bloque sin dentar. Sobrecarga negra.	90
F 399	*	Canarias 62hi. 1939 Monumentos. Hojita bloque sin dentar. Sobrecarga negra invertida. Muy rara (muy pocos ejemplares de tirada). Cert. COMEX.	225
Fc 400	**	Hojita 63. 1939 Monumentos. Hojita bloque sin dentar. Sobrecarga VÍA AEREA en rojo. Tirada 200. Cert. COMEX.	500
Fc 401	*	64. 1939 Monumentos. Hojita bloque sin dentar. Sobrecarga verde. Muy rara. Cert. COMEX.	2,500

FRANQUICIAS POSTALES

F 402	*	1aII (2). 1869 Alegoría postal. Sin valor azul claro. Pareja horizontal, un sello invertido. Cat. 190 €.	70
F 403	**	23/27 CTA. 1938 Mercurio. 5 val. Muy raros.	200
F 404	**	23sp/27sp. 1938 Efigie de Mercurio. 5 valores, papel cartón sin dentar. Cat. 135 €.	75
F 405	☒	1944. De MADRID a LA GOMERA. Matasello ESTAFETA DE CAMBIO/MADRID. Circulada con el sello de 10 céntimos rojo (Asociación Benéfica de Correos).	40

TELEGRAFOS

Fc 406	*	1/4 CTA. 1864 Escudo de España. Amplios márgenes y buena conservación. Cert. COMEX. Cat. 1.005 €.	475
F 407	*	9/12 CTA. 1865 Isabel II. 4 val. Cat. 1.300 €.	475
F 408	*	13/15. 1866 Isabel II. Pequeños defectos. Cat. 430 €.	190
F 409	*	25. 1868 Isabel II. 2 Escudos rosa. Espléndido. Cert. COMEX. Cat. 450 €.	175
F 410	(*)	26/29 CTA. 1869 Isabel II. 4 val. Cat. 850 €.	275

F 411	Δ	Falsos Telegráficos. 1188-Tipo V. Bloque de seis.	200
F 412	*	54s (2). 1912 Alfonso XIII . 10 pesetas carmín. Pareja horizontal sin dentar. Cat. 256 €.	110
F 413	*	63/67 CTA. 1931-33 Escudo de España . 5 val. Cat. 175 €.	85

HUERFANOS DE TELEGRAFOS

F 414	**	16/20 CTA. 1938 Motivos religiosos . 5 val. Cat. 313 €.	130
F 415	**	16s/20s CTA. 1938 Motivos religiosos . Sin dentar. Nº 17 pequeña mancha de grasa. 1 pta. de LUJO. Cat. +390 €.	150
F 416	**	19ed (2). 1938 . 25 c. violeta. Pareja horizontal, variedad doble impresión y sin dentar por el medio. Muy rara y no reseñada.	250
F 417	**	19eds. 1938 Motivos religiosos . 25 c. violeta. Variedad doble impresión. Sin dentar. Cat. +355 €.	150

BENEFICENCIA

418	**	Hojita 34 CTA. 1939 Velázquez . Hojita bloque. Cat. 80 €.	30
F 419	*	35 CTA. 1939 Velázquez . Hojita sin dentar. Cat. 310 €.	90

ENTEROS POSTALES

F 420	□	8A. 1881 . MADRID a DINAMARCA. 5 c. azul gris, más 5 c. verde, matasello rombo de puntos.	50
-------	---	---	----

PRUEBAS OFICIALES

421	(*)	P.O. 1/2, 3 CTA. Exposiciones España'75 y Espamer'80 . Cat. 73 €.	40
422	(*)	P.O. 4/5 CTA. 1982 Copa Mundial de Fútbol . Cat. 68 €.	30
F 423	(*)	P.O. 6/7 CTA. 1984 Expo. Mundial de Filatelia . Cat. 156 €.	90
424	(*)	P.O. 8 CTA. 1985 Exfilna	50
F 425	(*)	P.O. 9 CTA. 1986 Calella . Cert. COMEX. Cat. 1.200 €.	500
426	(*)	P.O. 10 CTA. 1986 Exfilna . Cat. 89 €.	35
427	(*)	P.O. 11 CTA. 1987 Rumbo al 92 . Cat. 155 €.	60
428	(*)	P.O. 12/13 CTA. 1987 Espamer . Cat. 60 €.	30
429	(*)	P.O. 14 CTA. 1987 Exfilna . Cat. 84 €.	55
F 430	(*)	P.O. 15 CTA. 1988 Natalicio . Cat. 120 €.	80
431	(*)	P.O. 15A CTA. 1988 Exfilna	20
432	(*)	P.O. 16 CTA. 1988 FESOFI . Cat. 84 €.	30
433	(*)	P.O. 17 CTA. 1988 Carlos III . Cat. 63 €.	25
434	(*)	P.O. 18 CTA. 1989 Cuerpo de Correos	40
435	(*)	P.O. 19 CTA. 1989 Exfilna . Cat. 51 €.	15
F 436	(*)	P.O. 37/56 CTA. 1995 Autonomías	300
437	(*)	P.O. 64A/64D CTA. 1998 Juan Carlos I	25
438	(*)	P.O. 71A CTA. 2000 150º Anivº del Sello Español . Carpeta conteniendo 7 hojitas y 1 prueba.	60

MINIPLIEGOS

439	**	MP 42B. 1992 Expo. 92 . Minipliego con variedad por fuelle del papel. Rara.	50
F 440	**	MP50 CTA. 1995 Juan Carlos I . 1.000 Ptas. violeta. Minipliegos de ocho sellos. Cat. 500 €.	150

EMISIONES LOCALES PATRIOTICAS

F 441	☒	BURGOS 92. 1938 . SAN SEBASTIAN a SUIZA. Hoja Monumentos, sobrecarga CARTA ALADA en rojo. Numeración 85621. Rarisima. Tirada de 100.	400
F 442	☒	HUELVA 19, 20, 21 y 21hcc. 1937 . HUELVA a PARIS, 30 c., 50 c. y dos sellos de 2 ptas. con sobrecarga roja y negra. Rara.	300

F 443	*	ORENSE 1/18 CTA.	90
F 444	*	SAN SEBASTIÁN 1/18 CTA.	90
F 445	*	SANTA CRUZ DE TENERIFE 15/19 CTA.	80
F 446	☒	1937. 36/43. Correo interior. Sobre circulado con la serie incompleta y franqueo complementario.	60
F 447	☒	1937. Certificado de STA. CRUZ DE TENERIFE a MALAGA. Franqueo sellos patrióticos y benéfico de Tenerife.	40
448	☒	36/43 varios. 1937. Certificado TENERIFE a PORTUGAL con varios sellos de la serie. Marca de censura.	40
F 449	*	SEGOVIA 1/11 CTA.	80
F 450	*	SEVILLA 1hi/17hi CTA. 1936. 1 c. a 10 ptas. y urgente. 17 val. Sobrecarga invertida.	100
F 451	*	30/52 CTA.	80

GUERRA CIVIL. ZONA NACIONAL

F 452	☒	823. 1937. De ARRECIFE a SAN SEBASTIAN. Marca CENSURA MILITAR/ARRECIFE. Heller A.11.1.	45
F 453	☒	823. 1939. De LA LAGUNA a TERUEL. 30 c. rojo, marca CENSURA MILITAR/LA LAGUNA. Heller L.1.1. Rara.	45
F 454	☐	1937. Tarjeta postal de ALEMANIA a LAS PALMAS. Marca CENSURA MILITAR/LAS PALMAS, no catalogada (diferente alineación de las letras "M").	30
F 455		CHAMARTIN DE LA ROSA (Madrid). 25 c. rosa y negro. Escudo de Falange y Franco. Muy raro.	75
F 456		MERIDA (Badajoz). 5 c. negro. COMEDORES DE CARIDAD. Sofima 1.	25

GUERRA CIVIL. ZONA REPUBLICANA. SOBRETASAS LOCALES

F 457	*	CASTELLON DE LA PLANA. GG. 340/342. 1937 Defensa pasiva. 5, 10 y 25 c.	60
458	o	CORDOBA. 404. 1937. 5 c. negro sobre amarillo. Raro.	60
F 459	(*)	406. 1937. 10 c. negro sobre verde. Raro.	60
F 460	(*)	IGUALADA. 689/694 CTA. 25 c. a 1 Pta. Raros.	125
F 461	(*)	699. 1 Pta- azul. Raro.	50
F 462	o	LA BISBAL. 746. 10 c. azul. Raro.	70
F 463	*	LLEIDA. 796. 1 Pta. azul. Raro.	50
F 464	o	LUBRIN (Almería). 5 c. No reseñado. Raro.	60
F 465	(*)	MONTSENY. 949. 10 c. negro. Raro.	55
F 466	(*)	ORIHUELA. 1006. 10 c. negro. Raro.	60
F 467	o	RIVADESELLA (Oviedo). SRI. 5 c. rojo. Defectos. Raro.	40
F 468	(*)	VILADRAU 1414. 25 c. castaño. Raro.	50
F 469	(*)	VINAROZ. Comité Local. 5 c. Raro.	50

GUERRA CIVIL. ZONA. ZONA REPUBLICANA. VIÑETAS POLITICAS

F 470		GG1551. 5 c. azul sobre rosa. SRI.	35
F 471	(*)	10 c. SRI Pro Ambulancias.	40
F 472	*	2086. 10 c. multicolor. Pro Cultura.	75
F 473	(*)	2120. 10 c. azul y rojo. Hogar del combatiente.	60
F 474		2130/2131. 1 pta. 2 val. Pro Prensa.	60
F 475		50 c. violeta. Pro Prensa.	35
F 476	*	2350/2352. Ajut a Euzkadi.	80
F 477	*	2455/2456. 10 c. rojo y 10 c. azul. Pro-Komsomol.	60

VIÑETAS NACIONALISTAS

F 478		1900 ca. TARJETA POSTAL con sello grabado en naranja, ST. JORDI MATA/LÁRANYA, similar a la serie 28 del catálogo Nathan. Raro.	60
-------	--	---	----

DEPENDENCIAS POSTALES

ANDORRA

Fc 479	*	11N. 1928 . 4 Pesetas carmín. Numeración ceros al dorso. Cert. COMEX. Cat. 1.445 €.	500
Fc 480	*	12N. 1928 . 10 Pesetas castaño. Numeración ceros al dorso. Cert. COMEX. Cat. 2.725 €.	800
F 481	*	15/27 CTA. 1929 Paisajes . 13 val. Mayoría bien centrados. Cat. +455 €.	175
F 482	**	18ccs. 1929 . 15 Céntimos verde. Variedad color verde amarillo. Numeración privada. Rara. Cat. +550 €.	175
Fc 483	*	25sph y 26sph (2). 4 y 10 Pesetas . Parejas horizontales sin dentar entre los sellos. Numeración privada. Raros. Cat. 1.410 €.	600
F 484	**	29ecs. 1935-43 . 5 Céntimos lila, error de color. Sin dentar. Cat. +400 €.	175
F 485	**	45/58 CTA. 1948-53 Tipos diversos . 14 val. Cat. 205 €.	60
F 486	**	72 CTA. 1972 Europa . Cat. 115 €.	30
F 487	**	Beneficencia 7/12 CTA. 1943 Historia del Correo . 6 val. Cat. 330 €.	80
488	*	Beneficencia 7/12 CTA. 1943 Sobrecargados . 6 val. Cat. 310 €.	60

ANTILLAS

F 489	*	3. 1855 Isabel II . 2 r. carmín oscuro. Raro. Cert. COMEX. Cat. 600 €.	250
F 490	*	15A. 1868 . 40 c. rosa. Sobrecarga HABILITADO POR LA NACION. Muy bien centrado.	40
Fc 491	*	21. 1870 Alegoría . 40 Céntimos rosa. LUJO. Cat. 300 €.	150
F 492	(*)	27. 1873 Amadeo I . 1 peseta castaño. Bien centrado. Cat. 450 €.	150

CABO JUBY

F 493	*	40M/50M CTA. 1929 Expo Sevilla . Habilitación MUESTRA. Cat. 200 €.	100
F 494	*	51M/66M CTA. 1934 . Sobrecargados y con habilitación MUESTRA. 15 val. Cat. 890 €.	450

CUBA

F 495	*	56/61 CTA. 1880 Alfonso XII . 6 val. Muy bien centrados. Cat. +124 €.	75
-------	---	--	----

ELOBEY

F 496	**/*	35/50 CTA. 1907 Alfonso XIII . 16 val. Cat. +180 €.	90
F 497	*	35N/50N CTA. 1907 Alfonso XIII . 16 val. Numeración CEROS. Cat. 230 €.	100

FERNANDO POO

F 498	*	1. 1868 . 20 c. castaño. Muy bien centrado. Ínfimo punto claro. Cat. 880 €.	150
F 499	o	1. 1868 . 20 c. castaño. Fino matasello. Cat. 195 €.	60
F 500	*	2/4 CTA. 1879 Alfonso XII . 3 val. Cat. 230 €.	100
F 501	*/(*)	5/8 CTA. 1882-89 Alfonso XII . 4 val. Bien centrados. Valor de 10 c. sin goma. Cat. 182,50 €.	70
F 502	*	47Fhdva. 1898-99 Sobrecargado . 10 c. sobre 25 c. Variedad "CORREOS" horizontal y FERNANDO POO 1899 arriba y abajo. Raro. Cat. 875 €.	350
F 503	*/o	74/93 CTA. 1900 Alfonso XIII . 20 val. Cat. 299 €.	125
F 504	*	93. 1900 Alfonso XIII . 2 Ptas rojo vivo. Raro. Cat. 490 €.	140
F 505	(*)	137. 1905 Alfonso XIII . 2 c. negro. VARIEDAD POR FUELLE de papel. Muy raro.	50
F 506		156 (2). 1908. Rara postal de STA. ISABEL, circulada a LAS PALMAS. 5 c. naranja, pareja, matasello fechador.	30
F 507	**	168/178 CTA. 1929 Expo. Sevilla-Barcelona . 11 val. Cat. 154 €.	50

FILIPINAS

F 508	o	1. 1854 . 5 Cuartos naranja. Matasellos algo fuerte y margen superior justo. Color muy intenso. Fdo. GÁLVEZ. Cat. 350 €.	110
Fc 509	(*)	2. 1854 . 10 Cuartos carmín intenso. Márgenes completos. Muy buen ejemplar. Cert. COMEX. Cat. 800€.	400
F 510	o	5. 1855 . 5 cuartos rojo. Levemente usado. Aspecto de nuevo. Precioso por sus márgenes completos y color intenso. Cert. COMEX. Cat. 540 €.	200
Fc 511	o	6. 1855 . 5 Cuartos bermellón. Matasello parrilla de puntos. Grandes márgenes. Cert. COMEX. Cat. 1.080 €.	500
F 512	o	6a/6b CTA. 1856-66 . 1 y 2 Reales. Matasello fechador MANILA en negro. Cat. 275 €.	80
F 513	o	15. 1863 . 1 Real verde gris. Matasello parrilla colonial y amplios márgenes. Precioso. Cat. 180 €.	65
F 514	*/(*)	25/29 CTA. 1872 Amadeo I . 5 val. Cat. 360 €.	135
F 515	*	34/40 CTA. 1876-77 . Sellos muy bien centrados y colores muy intensos. Goma original y primer fijasello. Calidad excepcional. Cat. 410 €.	160
F 516	(*)	67/75 CTA. 1886-89 Alfonso XII . 9 val. Cat. 560€.	175
F 517	*	117/130 CTA. 1896-97 Alfonso XIII . 14 val. Cat. 150 €.	70
F 518	*	131/150 CTA. 1898 Alfonso XIII . 20 val. Cat. 127 €.	70

GUINEA

F 519	*	124/127 CTA. 1918 Alfonso XIII . 4 val. Cat. 260 €.	100
F 520	**	191/201 CTA. 1929 Expo. Sevilla-Barcelona . 11 val. Cat. 148 €.	70
F 521	☒	1956 . Primer correo por helicóptero. Santa Isabel 22 NOV 1956. Marca en rojo. Vuelo de ensayo por helicóptero. Raro.	60

IFNI

F 522	**	14. 1948-49 Franco . 4 Ptas. rosa. Raro y de LUJO. Cat. +530 €.	300
F 523	**	15H/15P CTA. 1941 Juan de la Cierva . 7 val. Cat. 110. €.	45
F 524	**	15H/15P CTA. 1941 Juan de la Cierva . 7 val. Cat. 110 €.	45

MARRUECOS

F 525	*	57/63 CTA. 1916-20 Sobrecargados . 7 val. Cat. 110 €.	65
F 526	*/(*)	64/67 CTA. 1920 . Sellos de Marruecos de 1915 con nuevo valor y perforado por el centro. 4 val. Nos. 64 y 66 (*). Cat. 267 €.	120
F 527	**	105/118 CTA. 1928 Paisajes y Monumentos . 14 val. Cat. 280 €.	120
F 528	**	119/131 CTA. 1929 Expo. Sevilla-Barcelona . 13 val. Cat. 112 €.	60
F 529	*	133/147 CTA. 1933-35 Vistas y paisajes . 15 val. Cat. 310 €.	150
F 530	*	148/160 CTA. 1935-37 Vistas y paisajes . Cat. 310 €.	125
F 531	**	186/195 CTA. 1938 Paisajes . 10 val. Sin dentar. Cat. +240 €.	100
F 532	**	330s/335s CTA. 1951 Caza y Pesca . 6 val. SIN DENTAR. Bordes de hoja. Cat. 125 €.	55
F 533	**	Telégrafos 1N/8N CTA. 1916 Sobrecargados . 8 val. Numeración ceros. Cat. +487 €.	200
Fc 534	*	Telégrafos 51 CTA. 1945 Vistas . 5 ptas. sobre 5 c. rosa. Rarísimo. Cert. COMEX.	500
F 535	o	CORREO LOCAL EN LA ZONA NORTE 40/46 CTA. 1896 . 7 val. Valor de 10 c. pequeños defectos. Rara. Cat. 206,50 €.	100

PUERTO RICO

F 536	☒	1861 . PUERTO RICO a VALENCIA. Marca en rojo PAID/AT/SAN JUAN PORTO RICO, y manuscrito 2/ (2 shillings), porte del correo a destino, sobre la marca FRANCO del correo español, ya que circuló por la vía inglesa. Preciosa. Cert. SISMONDO.	275
F 537	*/(*)	5/7 CTA. 1875 Sobrecargados . Bien centrados. Cat. 305 €.	100
F 538	☐	5. Frontal a PATILLAS. 25 c. azul, matasello parrilla.	45
F 539	☒	Antillas 8. 1861 . A ALICANTE. 1 r. verde, matasello parrilla.	100

F 540	☒	Antillas 10. 1867 . 1/2 Real verde. Envuelta del Real Servicio circulada a TOA-BAJA. Al dorso, fechador de llegada. Raras las envueltas completas.	100
F 541	☒	Antillas. 11. 1866 . De SAN JUAN a ALICANTE. 1 r. azul sobre salmón, matasello parrilla. Preciosa. .	160
F 542	☐	Antillas 22. Plica judicial circulada a YABUCOA. Mat. ovalado de Alcaldía en azul. Rara.	65
F 543	☒	1872 . SAN JUAN a CÁDIZ. 1 p. castaño, matasello parrilla colonial. Precioso y raro en carta circulada. . .	350
F 544	*	29/41 CTA. 1880 Alfonso XII . Bien centrados. Valor de 25 c. usado. Raros. Cat. 405 €.	150
F 545	**	Telégrafos 17s/18s CTA. 1878 Escudo . 2 val. Sin dentar. Cat. 122 €.	65

RIO DE ORO

Fc 546	Δ	A3. 15 Céntimos violeta sobre fragmento. Matasello GOBIERNO POLITICO MILITAR/DE RIO DE ORO. Raro. Cert. COMEX.	550
F 547	*	18/33 CTA. 1907 Alfonso XIII . 16 val. Cat. 177 €.	65
F 548	*	37/40 CTA. 1908 . Sellos de 1907 sobrecargados. 3 val. Cat. 185 €.	70
F 549	**	91/103 CTA. 1917 Sobrecargados "1917" . 13 val. Todos los sellos muy bien centrados, excepto 10 c. centrado habitual e inapreciable doblez horizontal. Cat. 310 €.	125

SAHARA

F 550	*	1N/12N CTA. 1924 Dromedario . 12 val. Numeración ceros. Cat. 480 €.	150
F 551	**	25/35 CTA. 1929 Expo. Sevilla Barcelona . Cat. 145 €.	65
F 552	*	36B/47B CTA. 1931-35 Dromedario e indígena . Sobrecarga horizontal. Cat. 265 €.	125
F 553	**	38Ahh y 41Ahhcc. 1931-35 Dromedario e indígena . Habilitación doble. Cat. +272 €.	100
F 554	(*)	NE1/NE10 CTA. 1937 Dromedario e indígena . 10 val. No expendidos. Sin dentar. Cat. 315 €.	150

TANGER

F 555	*	1s (2). 1909-14 . 2 c. castaño claro. Pareja, sin dentar. Cat. 130 €.	45
F 556	*	2hi. 1909-14 . 5 c. verde. Sobrecarga invertida. Cat. 112 €.	35
F 557	*	5 y 5he. 1909-14 . 5 c. verde. Pareja horizontal, un sello "ESPAÑO" sin "L". Cat. +186 €.	60
F 558	*	6he, 7he y 8he. 1909-14 . 30 c., 40 c. y 50 c. Parejas horizontales, un sello "P" de "ESPAÑOL" caída. Cat. +214 €. . .	60
F 559	*	8hcc. 1909-14 . 50 c. verde azulado. Sobrecarga azul. Cat. 140 €.	75
F 560	*	9 y 9he. 1909-14. 1 Pta. carmín. Pareja horizontal, un sello "ESPAÑO" sin "L". Cat. +222 €.	65
F 561	*	13he. 1921-27 . 1 c. verde. Pareja horizontal, un sello "ESPAÑO" sin "L". No reseñado.	30
F 562	**	21s (4). 1923-30 . 20 c. violeta. Bloque de cuatro. Sin dentar. Cat. +200 €.	50
F 563	**	23/36 CTA. 1926 Cruz Roja . 14 val. Cat. 81 €.	30
F 564	**	37/47 CTA. 1929 Expo. de Sevilla y Barcelona . 11 val. Cat. 150 €.	50
F 565	*	70/84 CTA, 1933-38 Sobrecargados . 15 val. Centrados. Cat. 100 €.	50
F 566	**	114hi/126hi CTA. 1939 Sobrecarga TANGER invertida. 12 val. Rara. Cat. 347 €.	140
F 567	*	128/141 CTA. 1938 Sobrecargados . 14 val. Muy bien centrados. Rara en esta calidad. Valor clave firmado. Cat. 465 €. .	200
Fc 568	*	135hph/139hph y 138hcchph (2) CTA. 1938 . Sobrecarga negra y variedad sobrecarga roja en 1 pts. 5 val. en parejas horizontales, un sello sin habilitación. Raro.	325
F 569	*	147/150 CTA. 1939 Sellos de derechos Consulares . 4 val. Cat. 175 €.	60
Fc 570	**	157s/164s CTA. 1948-51 Indígena y paisaje . 8 val. Sin dentar. Cat. +720 €.	350
571	**	170s (4). 1948 Aviones . 2 Ptas. azul verdoso. Bloque de cuatro, esquina de hoja. Sin dentar. Cat. +360 €. . .	90
572	**	Beneficencia 6/11 CTA. 1938 Sobrecargados . Cat. 78 €.	30

PAISES EXTRANJEROS

ALBANIA

F 573	*	Aéreos 15/21 CTA. 1928 República de Albania . 7 val. Yv. 230 €.	60
-------	---	--	----

F 574	*	Aéreos 22/28 CTA. 1929 Reino de Albania. 7 val. Rara. Yv. 980 €.	250
F 575	*	Aéreos 35A/35G CTA. 1931 Vuelo Tirana-Roma. 7 val. Yv. 126 €.	35

ALEMANIA Y AREA

F 576	o	IMPERIO 51/64 CTA. Mi.53/66 (I). 1900 Reichpost. 14 valores. Yv. 600€.	100
F 577	o	66/80 CTA. 1902-04 Deutsches Reich. 15 val. Yv. 235 €.	40
F 578	**	348 al 357. 1924-25 Aguilas y vistas. 3 p. a 3 m. Raros sin fijasellos. Yv. 555 €.	125
F 579	*	348/358 CTA. 1924-25 Aguila y vistas. 11 val. Yv. 200 €.	60
F 580	**	398/400CTA. 1927 Consejo Int. del Trabajo. 3 val. Yv. 270 €.	75
F 581	**/*	401/14 CTA. Mi. 410-22, 435-7, 454, 465-6. 1928-32. Presidentes. Gran mayoría sin fijasellos.	250
F 582	o	427/430 CTA, Mi. 446/449. 1930 Iposta. 4 val. Matasello de complacencia. Yv. 440 €.	40
F 583	*	470/478 CTA. 1933 Wagner. 9 val. Yv. 400 €.	100
F 584	o	470/478, Mi. 499A/505B CTA. 1933 Wagner. 9 val. Matasello de complacencia. Yv. 450 €.	90
F 585	o	479/482 CTA. 1933 Sobrecargados. 4 val. Cert. SCHLEGEL. Yv. 1.400 €.	250
F 586	o	513/521 CTAS. 1934 Artes y oficios. 9 val. Matasello de complacencia. Yv. 150 €.	25
F 587	o	535/538 CTA. 1935 Ostropa. 4 val. Matasello de complacencia. Yv. 200 €.	45
F 588	**	547/556 CTA. 1935 Trajes regionales. 10 val. Yv. 200 €.	60
F 589	o	629A/629C CTA. 1939 Carreras de Nürburgring. 3 val. Matasello conmemorativo. Yv. 135 €.	40
F 590	*	Aéreos 20/26 CTA. 1924 Aguila. 7 val. Yv. 300 €.	60
F 591	o	Aéreos 20/26 CTA. 1924 Aguila. 7 val. Yv. 350 €.	70
F 592	*	Aéreos 27/34 CTA. 1926-27 Aguila. 8 val. Yv. 200 €.	40
F 593	o	Aéreos 27/34 CTA. 1926-27 Aguila. 8 val. Yv. 225 €.	25
F 594	*	Aéreos 35/37 CTA. 1928-31 Zeppelin. 3 val. Yv. 150 €.	25
F 595	*	Aéreos 38/39 CTA. 1930 Sudamerica Fahrt. 2 val. Goma no original (regummed). Yv. 675 €.	100
F 596	o	Aéreos 38/39 CTA. 1930 Sudamerica Fahrt. 2 val. Matasello de complacencia. Yv. 800 €.	120
F 597	*	Aéreos 40/42 CTA. 1931 Polar-Fahrt. 3 val. Goma no original (regummed). Yv. 900 €.	150
F 598	o	Aéreos 40/42, Mi. 456/458 CTA. 1931 Polar Fahrt. 3 val. Yv. 1.250 €.	250
F 599	o	Aéreos 42A/42C, Mi. 496/498 CTA. 1933 Chicago Fahrt. 3 val. Yv. 1.000 €.	150
F 600	*	Aéreos 43/53 CTA. 1934. 5 p. a 3 m. 11 val. Yv. 110 €.	25
F 601	o	Hojita 1 CTA. 1930 IPOSTA. Medidas 105 x 145. Dirección escrita sobre la hojita. Rara. Yv. 1.500 €.	150
F 602	o	Hojita 2 CTA. 1933. Matasello de complacencia, papel tropicalizado en anverso y reverso y rotura en parte superior. Yv. 10.000 €.	200
F 603	o	Hojita 3 CTA. 1935 Ostropa. Matasello conmemorativo de la Exposición. Rara. Yv. 900 €.	250
F 604	o	Hojitas 4/5 CTA. 1936 Juegos Olímpicos. Hojitas bloque. Yv. 130 €.	30
F 605	*	BIZONA 20A/20S CTA. 1948 Sobrecarga tipo II. 17 val. Fdos. SCHLEGEL. Yv. 320 €.	90
F 606	**	BADEN Hojitas 2A/2B, Mi. Block I y II CTA. 1949 Catedral Fribourg. Hojita bloque dentada y sin dentar. Yv. 220 €.	65
F 607	**	WURTEMBEREG 28/37, Mi. 28/37 CTA. 1948-49 Personajes. 10 valores. Yv. 245€.	65
Fc 608	**	FEDERAL 9/24, Mi. 123/138 CTA. 1951-52 Cuerno Postal. 16 val. Altos valores firmados SCHLEGEL. Yv. 2.750 €.	750
F 609	*	9/24 CTA. 1951-52 Cornetas. 16 val. Yv. 925 €.	180
F 610	**	C10 CTA. 1951-52 Cornetas. Carnet de 2,50 DM. Leves sombras del tiempo. Raro.	100
F 611	**	C62A. 1955 Presidente Heuss. Carnet de 2,50 DM. Yv. 250 €.	75
F 612	**	BERLIN Hojita 1 CTA. 1949 Reforma Monetaria. Yv. 1.250 €.	400
F 613	*	Hojita 1 CTA. 1949 Reforma monetaria. Hojita bloque. Leves puntos de oxido. Yv. 650 €.	60
F 614	**	ORIENTAL 38/40 CTA. 1951 Amistad Germano-China. 3 val. Yv. 450 €.	150
F 615	**	91/105, Mi. 327/341 CTA. 1953 Personajes célebres. 15 val. Yv. 425 €.	100
F 616	**	148/162 CTA. 1954 Plan Quinquenal. 18 val. Yv. 280 €.	65
F 617	**	Hojita 1, Mi. Block 7 CTA. 1950 Expo de Leipzig. Yv. 200 €.	60
Fc 618	*	BAVIERA. 3, Mi. 4 I tipo I. 1849. 6 Kr. rojo castaño. Sello de extraordinaria rareza en nuevo. Margen justo a la derecha y sin goma. Cert. BRETTL. Mi. 15.000 DM.	1,500
F 619	*	19, Mi.21a. 1867-69. 7K azul. Esquina de hoja. Leve doblez en el borde, que no afecta al sello. Vertical crease in left margin. Raro. Opinión BRETTL. Yv. 550 €.	175

F 620	*	48/57 CTA., Mi. 47/53, 64x, 69x/70x. 1881-1901 . 10 Val. Yv. 442 €.	120
F 621	**	Mi. 132 tipo III, U (Deutsche Reich). 1920 . 2 marcos. SIN DENTAR. (Yv. 209 sin sobrecarga). Mi. 400 €.	60
F 622	Δ	Tasa 1, Mi. M1. Firmado Brettl. Yv. 450 €.	140
F 623		Tasa 25/31 CTA. 1919 . 7 val. con taladro R. Fdo. HELBIG.	75
F 624	Δ	BRUNSWICK 7 (3) , Mi. 6a. 1853-65 Escudo . Tira de tres. Yv. 225 €.	100
F 625	o	HANNOVER 4 (2) . 1851 . 1 1/15t. Dos sellos. Matasello fechador TORF en azul. Yv. 220 €.	65
F 626	*	LUBECK 13 , Mi. 12a (4). 1864 Escudo . Cuatro sellos de lujo. Yv. 140 €.	60
F 627	**	WURTEMBERG Servicio 133 variedad, Mi. 60Y. 1920 . 20 p. ultramar. Variedad filigrana solo aros.. LUJO.	200
F 628	*	SARRE Michel 10y. 1920 . 30 p. rojo y negro sobre salmón. Tipo I.	90
F 629	*	16. 1920 . 80 p. rojo y negro sobre rosa. Fdo. RICHTER. Yv. 275 €.	75
Fc 630	*	30/31. 1920 . 5 m. azul y 10 m. verde. Raros. Fdos. BURGER.	500
F 631	**	125/131 CTA. 1929 Obras populares . 7 val. Yv. 1.200 €.	400
F 632	*	125/131 CTA. 1929 Obras populares . 7 val. Yv. 650 €.	200
F 633	*	148/154 CTA. 1932 Obras populares . 7 val. Yv. 341 €.	100
F 634	**	277 y Aéreo 13 CTA. 1950 Consejo de Europa . 2 val. Yv. 295 €.	90
F 635	**	Hojitas 1/2 CTA. 1948 Inundaciones Enero 1947 . 2 val. Cert. RAYBAUDI. Yv. 1.550 €.	500
F 636	*	AFRICA ORIENTAL 1/5 , Mi. 1/5 CTA. 1893 Sobrecargados . 5 val. Yv. 335 €.	100
F 637	*	22/29, Mi. 22/29 CTA. 1905 Barco . Incluye variedades de color. 11 val. Yv. +145 €.	60
F 638	*	Mi. 39IA. 1907-19 Barco . 3 R. carmín y verde oscuro. Raro. Fdo. JÄSCHKE-LANTELME. Cat. 220 €.	60
F 639	*	CHINA 9/21, 21a CTA. 1900 Sobrecargados . 14 val. Espléndidos. Yv. 1.075 €.	350
F 640	*	LEVANTE 11/22 y 22a , Mi. 12/23 y 23II CTA. 1900-03 Sobrecargados . 13 val. Yv. 850 €.	250
F 641	*	23/28 CTA. 1904-05 Sobrecargados . Número 28 pequeño defecto. Yv. 850 €.	100
F 642	*	52/56 CTA. 1908 Sobrecargados . 5 val. Yv. 185 €.	60
F 643	*	MARIANAS 1/6 CTA. 1899 Sobrecargados . 6 val. Yv. 325 €.	100
F 644	o	MARRUECOS 57. 1911 Sobrecargado . Yv. 400 €.	100
F 645	*	SAMOA 42/54 CTA. 1900 Barcos . 13 val. Yv. 300 €.	100

ARABIA SAUDITA

F 646	**	Aéreos 1/6 CTA. 1949 Avión Ambassador . 6 val. Raros. Yv. 225 €.	75
-------	----	---	----

ARGENTINA

F 647	*	Aéreos 1/19 CTA. 1928 . 5 c. a 3,60 p. 19 val. Yv. 200 €.	60
F 648	*	Aéreos 19A/19F (A). 1930 Zeppelin . 5 val. Sobrecarga azul. Yv. 300 €.	75
F 649	*	Aéreos 19E, 19F (A). 1930 Zeppelin . 1,80 y 3,60 p. Sobrecarga azul. Yv. 240 €.	75
F 650	*	Aéreos 19A/19F (B). 1930 Zeppelin . 5 val. Sobrecarga verde. Raros. Algún valor levemente tonalizado. Fdos. KESSLER. Yv. 820 €.	175
F 651	*	Aéreos 19E (B). 1930 Zeppelin . 1,80. Sobrecarga verde. Yv. 750 €.	175
F 652	*	Aéreos 19G/19L CTA. 1931 I Aniversario de la Revolución . 5 val. Yv. 130 €.	40
F 653	*	Hojitas 4/5 CTA. 1944 Himno Nacional . Yv. 562,50 €.	150

AUSTRIA

F 654	o	101 al 117. 1908-13 60º Anivº del reinado de Francisco José I . 17 val. Yv. 125 €.	35
F 655	o	119/135 CTA. 1910 80º Aniversario Francisco José . 17 val. Matasello de complacencia. Yv. 1.100 €.	225
F 656	o	292a. 1922 Beethoven . 7 1/2 k. gris negro. Dentado 11 1/2. Raro. Yv. 220 €.	50
F 657	o	398A/398F CTA. 1931 Rotary . 6 val. Matasello de complacencia. Yv. 510 €.	70
F 658	o	399/404 CTA. 1931 Poetas . 6 val. Matasello de complacencia. Yv. 210 €.	40
F 659	**	420/425 CTA. 1932 Pintores . 6 val. Yv. 335 €.	80
F 660	o	420-25 CTA. 1932 Pintores . 6 val. Matasello de complacencia. Yv. 320 €.	40
F 661	o	426/429 CTA. 1933 Esquí . 4 val. Matasello de complacencia. Yv. 425 €.	65
F 662	**	430 CTA. 1933 Wipa . Doble borde de hoja. LUJO. Cert. FOURCAUT. Yv. ++350 €.	150

F 663	o	430 CTA. 1933 Wipa . Matasello de la Exposición. Cat. 325 €.	75
F 664	Δ	430a CTA. 1933 Wipa . 50 g. ultramar. Hilos de seda. Fragmento con matasello de la Exposición. Yv. 725 €.	120
F 665	o	431/436 CTA. 1933 Catedral y personajes . 6 val. Matasello de complacencia. Yv. 350 €.	60
F 666	o	460A/465 CTA. 1934 Arquitectos . 6 val. Matasello de complacencia. Yv. 165 €.	30
F 667	o	471/476 CTA. 1935 Grandes jefes militares . 6 val. Yv. 165 €.	30
F 668	Δ	477/480 CTA. 1936 Ski . 4 val. Matasello conmemorativo. Yv. 160 €.	40
F 669	o	482/484 CTA. 1936 Dollfuss . 3 val. Matasello de complacencia. Yv. 1.440 €.	300
F 670	**	543/552 CTA. 1945 Efigie de Hitler . Sobrecargados. 10 val. Yv. 320 €.	100
F 671	o	553/575 CTA. 1945 Efigie de Hitler . Sobrecargados. 23 val. Yv. 675 €.	125
F 672	*	Aéreos 12/31 CTA. 1925 Aviador y grulla . 20 val. Yv. 215 €.	45
F 673	o	Aéreos 12/31 CTA. 1925-30 Aviador y grulla . 20 val. Yv. 245 €.	50
F 674	**	Aéreos 32/46 CTA. 1935 Avión y paisaje . 15 val. Yv. 190 €.	50
F 675	*	Aéreos 32/46 CTA. 1935 Avión y paisajes . 15 val. Matasello de complacencia. Yv. 200 €.	40
F 676	**	Aéreos 54/60 CTA. 1950-53 Aves . 7 val. Yv. 500 €.	125
F 677	o	Aéreos 54/60 CTA. 1950-53 Aves . 7 val. Matasello de complacencia. Yv. 400 €.	60
Fc 677A	o	Hojita 1 CTA. 1933 Wipa . Hojita bloque. Matasello de la Expo. Yv. 4.500 €.	1,000
F 678	**	Hojitas 2/5 CTA. 1946 Presidente Renner . Yv. 2.800 €.	900
F 679	o	2/5 CTA. 1946 Presidente Renner . 4 hojitas. Matasello de complacencia. Yv. 7.500 €.	500
F 680	o	Hojitas 2/5 CTA. 1946 Presidente Renner . Sellos procedentes de las hojitas bloque.	75

BELGICA

F 681	*	74/80 CTA. 1905 Leopoldo II . 7 val. Cat. 450 €.	75
F 682	**	92/99 CTA. 1911 Expo. de Arte en Bruselas . Sobrecargados. 8 val. Raros sin fijasellos. Yv. 1.300 €.	275
F 683	**	100/107 CTA. 1911 Expo. de Arte en Bruselas . 8 val. sobrecargados. Rara sin fijasellos. Yv. 300 €.	80
F 684	*	135/149 CTA. 1915 . 1 c. a 10 Frs. 15 val. Yv. 525 €.	120
F 685	**	161 y 162. 1918 Cruz Roja . 2 y 5 Frs. Raros sin fijasellos. Yv. 690 €.	140
F 686	**	165/178 CTA. 1919-20 Rey con casco . 14 val. Raros. Yv. 1.650 €.	300
F 687	**	190/210 CTA. 1921-27 Alberto I . 21 val. LUJO. Yv. 375 €.	100
F 688	**	258/266 CTA. 1928 Primera Orval . 9 val. Yv. 250 €.	75
F 689	*	272A/272K CTA. 1929 Orval . 9 val. sobrecargados. Rara. Yv. 810 €.	240
F 690	*	289/292 CTA. 1929 Alberto I . 4 val. Yv. 220 €.	45
F 691	**	326/332 CTA. 1931 Antituberculosis . 7 val. Yv. 200 €.	60
F 692	**	351/352 CTA. 1932 Gloria de la infantería . 2 val. Yv. 420 €.	120
F 693	**	363/374 CTA. 1933 Abadía de Orval . 12 val. Yv. 2.000 €.	500

BOLIVIA

F 694	o	3. 1867-68 Cóndor . 5 centavos violeta. Matasello prefilatélico PAZ DE AYACUCHO FRANCA. Espléndido.	150
F 695	(*)	8. 1867-68 . Cóndor. Yv. 250 €.	60
F 696	(*)	13. 1868 Escudo . 500 c. negro. Espléndido y raro.	150
Fc 697	*	18, Sc. 19. 1869 . 500 c. negro, once estrellas. Centrado excepcional. Rarísimo en esta calidad. Fdo. ROIG y cert. SISMONDO. Yv. 3.500 €.	1,400
F 698	*	Michel IX/XXVII. 1961 Puerta del Sol en TIAHUANACU . No emitidos. Composición de 43 val.	100
F 699	*	Aéreos 3A/3F CTA. 1930 Conmemoración del Zeppelin . 6 val. Raros. Valor clave fdo. BRUN. Yv. 450 €.	120

BRASIL

Fc 700	o	3. 1843 . 90 r. negro. Grandes márgenes. Yv. 1.400 €.	500
F 701	o	4 (6). 1844-46 . 10 r. negro. Bloque de seis. Un sello defectuoso, por erosión del matasellos (one faulty stamp).	125
F 702	o	5 (2). 1844-46 . 30 r. negro. Pareja.	100
F 703	o	7. 1884-86 Cifras oblicuas . 90 r. negro. Muy bonito. Yv. 165 €.	50

F 704	*/(*)	11/18 CTA. 1850-66 Cifras pequeñas. 8 val. Yv. 1.147 €.	250
F 705	o	11-18 CTA. 1850-66 Cifras pequeñas. Sin dentar. Yv. 439 €.	125
F 706	o	11A (4). 1850-66 Cifra pequeña. 10 r. negro. Bloque de cuatro.	70
F 707	o	18. 1850-66 Cifras pequeñas. 600 r. negro. Amplios márgenes. Yv. 120 €.	40
F 708	*	21. 1854-61 Cifras pequeñas. 280 r. rojo. Muy bonito. Yv. 200 €.	60
F 709	o	21. 1854-61 Cifras pequeñas. 280 r. rojo. Amplios márgenes. Yv. 150 €.	40
F 710	o	22. 1854-61 Cifras pequeñas. 430 r. amarillo. Amplios márgenes. Yv. 200 €.	60
F 711	(*)	42. 1878-79 Pedro II. 200 r. negro. Yv. 180 €.	40
F 712	*	47. 1878 Pedro II. 300 r. naranja y verde. Papel tintado. Cat. Meyer 47A.	50
F 713	*	88. 1894-1904 Mercurio. 2000 r. negro y violeta. Espléndido. Yv. 125 €.	35
F 714	*	221/234 CTA. 1931 Víctimas de la Revolución. 14 val. Yv. 140 €.	45
F 715	**	241/251 CTA. 1932 Campaña para una nueva Constitución. 11 val. Yv. 150 €.	50
F 716	*	Aéreos 1/16 CTA. 1927 Sellos de servicio sobrecargados. 16 val. Yv. 155 €.	45
F 717	*	Compañía Cóndor 8/10 CTA. 1928-30 Sobrecargados. 3 val.	40
F 718	*	Compañía Cóndor 11 CTA. 1930 3er. Aniversario Compañía Cóndor. 2.000 r. pizarra. Yv. 140 €.	35
F 719	*	Compañía Cóndor 12/16 CTA. 1930 Zeppelin. 5 val. Leves sombras del tiempo. Yv. 680 €.	150
F 720	*	Compañía Cóndor 17/20A CTA. 1930 Zeppelin. 5 val. Yv. 535 €.	150
F 721	*	Compañía E.T.A. 1/5 CTA. 1929. 200 r. a 5000 r. 5 val. Yv. 300 €.	90
F 722	*	Compañía Varig 1/5 CTA. 1927 Sobrecargados. 5 val. Valores clave firmados BRUN. Yv. 422,50 €.	120
F 723	*	Compañía Varig 6/14 CTA. 1930 Sobrecargados. 9 val. Yv. 240 €.	70
F 724	*	Compañía Varig 14A/14B CTA. 1931 Sobrecargados. Yv. 220 €.	60
F 725	*	Compañía Varig 15/26 CTA. 1931-32. 50 r. a 1000 r. 12 val. Yv. 100 €.	35
F 726	*	Compañía Varig 29/40 CTA. 1933-34. 50 r. a 2000 r. 12 val. Yv. 70 €.	20

BULGARIA

F 727	*	Aéreos 12/14 CTA. 1932 Expo. Filatélica. 3 val. Yv. 235 €.	25
-------	---	---	----

CANADA Y AREA

F 728	*	Aéreos 3a CTA. 1932 Sobrecarga invertida. Yv. 120 €.	35
F 729	*	TERRANOVA 72/82 CTA. 1910 Tricentenario Colonización. 11 val. Yv. 460 €.	125
F 730	*	Aéreos 2 y 2a. 1919 Sobrecargados. 2 val. Yv. 425 €.	90
F 731	*	Aéreos 6/8 CTA. 1931. 3 val. Yv. 110 €.	25
F 732	*	Aéreos 9/11 CTA. 1931. 3 val. Yv. 140 €.	30
F 733	**	Aéreos 12 CTA. 1932 Sobrecargado. Raro. Fdo. KESSLER. Yv. 300 €.	75
F 734	*	Aéreos 18 CTA. 1933 Balbo. Sobrecargado. Fdo. KESSLER. Yv. 450 €.	100

CHECOSLOVAQUIA

F 735	*	Aéreos 1/6 CTA. 1920 Sobrecargados. 6 val. Raros. Yv. 435 €.	100
-------	---	---	-----

CHILE

F 736	o	7 (4), Sc. 11. 1861-67 Colón. 1 Centavo oliva. Tira de cuatro, matasello CANCELLED. Raro.	200
F 737	o	9 (3), Sc. 12. 1861-67 Colón. 10 Centavos azul. Tira de tres. Preciosa.	90
F 738	*	71/85 CTA. 1910 Centº de la Independencia. 15 Val. Yv. 235 €.	75
F 739	*	86/100 CTA. 1911 Personalidades. 15 val. Yv. 220 €.	75
F 740	**	Aéreos. Precursores. Figueroa. 5 pesos negro.	75
F 741	o	Aéreos 1/5 CTA. 1927 Sobrecargados. 5 val. Yv. 500 €.	120

CHINA

F 742	(*)	TURKESTAN ORIENTAL Aéreos 24/28 CTA. (A). 1943 aéreos de China sobrecargados. Yv. 140 €.	60
-------	-----	--	----

COLOMBIA

F 743	(*)	1, Sc. 1. 1859. 2 1/2 c. verde oliva. Pliegue vertical (vertical crease). Yv. 140 €.	30
F 744	o	1, Sc. 1. 1859. 2 1/2 verde. Matasello azul prefilatélico ilegible. Yv. 120 €.	40
F 745	(*)	3, Sc. 2. 1859. 5 c. azul. Precioso. Yv. 160 €.	50
F 746	o	3, Sc. 2. 1859. 5 c. azul. Matasello "0" en azul. Yv. 100 €.	25
F 747	o	4, Sc. 4c. 1859. 10 c. amarillo naranja. Matasello BOGOTA. Yv. 90 €.	25
F 748	(*)	4a, Sc. 4. 1859. 10 c. castaño naranja. Color muy intenso. Precioso. Yv. 160 €.	60
F 749	*	5, Sc. 6. 1859. 20 c. azul. Color tenue (grey blue). Yv. 150 €.	40
F 750	o	5, Sc. 6. 1859. 20 c. azul. Matasello "0" en azul. Yv. 90 €.	25
Fc 751	*	6, Sc. 7. 1859. 1 peso carmín. Color muy intenso, borde de hoja y plena goma original. Raro en esta calidad (bright colour and fukk original gum). Yv. 90 €.	60
F 752	o	6, Sc. 7. 1859. 1 peso carmín. Matasello de origen prefilatélico en azul. Yv. 110 €.	40
F 753	*	7, Sc. 10. 1860. 5 c. gris. Color intenso y borde de hoja. Yv. 110 €.	50
F 754	(*)	7, Sc. 10. 1860. 5 c. gris. Buen ejemplar. Yv. 110 €.	40
F 755	*	7a, Sc. 9. 1860. 5 c. violeta gris, papel vergé. Espléndido. Yv. 420 €.	125
Fc 756	o	7a, Sc. 9. 1860. 5 c. lila, papel vergé. Matasello BOGOTA. LUJO. Yv. 400 €.	125
F 757	(*)	8, Sc. 11. 1860. 10 c. amarillo. Buen ejemplar. Yv. 110 €.	40
F 758	o	8, Sc. 11. 1860. 10 c. amarillo naranja. Matasello BOGOTA. Yv. 80 €.	25
Fc 759	*	9, Sc. 12. 1860. 20 c. azul. Buenos márgenes. Raro. Yv. 300 €.	140
F 760	o	9, Sc. 12. 1860. 20 c. azul. Matasello pluma. Yv. 150 €.	40
Fc 761	o	10, Sc. 13. 1861. 2 1/2 centavos negro. Matasello oval BOGOTA en negro. Precioso y raro. Cert. MOORHOUSE. Yv. 1.000 €.	350
F 762	*	11, Sc. 14. 1861. 5 c. amarillo. Muy buen ejemplar. Yv. 475 €.	160
F 763	o	11, Sc. 14. 1861. 5 c. amarillo. Matasello BOGOTA. Yv. 300 €.	110
F 764	o	11, Sc. 14. 1861. 5 c. amarillo. Matasello CARTAGENA/FRANCA en azul. Yv. 300 €.	110
F 765	o	11, Sc. 14. 1861. 5 c. ocre. Matasello SOCORRO/FRANCA.	120
F 766	o	11, Sc. 14. 1861. 5 c. amarillo. Matasello "0" negro. Espléndido. Yv. 300 €.	110
F 767	o	12, Sc. 16. 1861. 10 c. azul. Matasello BOGOTA, Precioso. Yv. 450 €.	140
F 768	o	12, Sc. 16. 1861. 10 c. azul. Matasello BOGOTA. Leves puntos claros (light thins). Yv. 450 €.	75
F 769	o	12, Sc. 16. 1861. 10 c. azul. Matasello HONDA/FRANCA en azul. Precioso. Yv. 450 €.	120
F 770	o	12, Sc. 16. 1861. 10 c. azul. Matasello HONDA/FRANCA en azul. Precioso. Pequeños puntos claros (light thins). Yv. 450 €.	75
F 771	o	12, Sc. 16. 1861. 10 c. azul. Matasello HONDA/FRANCA poco legible en negro. Precioso. Yv. 450 €.	120
F 772	o	12, Sc. 16. 1861. 10 c. azul. Matasello "0" en azul. Ex-Londoño. Yv. 450 €.	110
Fc 773	(*)	13, Sc. 17. 1861. 20 Centavos rojo. Grandes márgenes. LUJO. Cert. MOORHOUSE. Yv. 800 €.	350
F 774	o	13, Sc. 17. 1861. 20 c. rojo. Matasello HONDA/FRANCA. Precioso. Yv. 400 €.	200
F 775	o	13, Sc. 17. 1861. 20 c. rojo. Matasello tinta de escribir. Precioso. Yv. 200 €.	75
Fc 776	(*)	14, Sc. 18. 1861. 1 Peso lila. Muy buen ejemplar de color intenso. Inapreciables puntos claros al dorso (tiny thin spots and strong impression). Raro. Cert. MOORHOUSE. Yv. 1.600 €.	350
F 777	*	15, Sc. 19. 1862. 10 c. azul gris. Goma algo tonalizada (gum with toned spots). Yv. 280 €.	120
F 778	o	15, Sc. 19. 1862. 10 c. azul. Matasello BOGOTA. Inapreciable punto claro (small thin). Yv. 160 €.	40
Fc 779	o	16, Sc. 20. 1862. 20 Centavos rojo. Matasello BOGOTA. Esquina redondeada y adelgazamientos. Muy buena presencia (round corner and thins, fine appearance). Muy raro. Cert. MOORHOUSE. Yv. 1.400 €.	200
F 780	*	17, Sc. 21. 1862. 50 c. verde. Buen ejemplar. Yv. 325 €.	110
F 781	o	17, Sc. 21. 1862. 50 c. verde. Matasello BOGOTA. Precioso. Yv. 215 €.	75
F 782	(*)	19, Sc. 24. 1863. 5 c. naranja. Buen ejemplar. Yv. 125 €.	40
F 783	o	19, Sc. 24. 1863. 5 c. naranja. Precioso. Yv. 85 €.	30
F 784	(*)	20, Sc. 25. 1863. 10 c. azul. Buen ejemplar. Yv. 220 €.	60
F 785	o	20, Sc. 25. 1863. 10 c. azul. Matasello ANTIOQUIA/FRANCA. Yv. 47 €.	15
F 786	*	21, Sc. 26. 1863. 20 c. rojo. Leve pliegue en esquina superior izquierda (little crease in top left corner). Yv. 260 €.	60
F 787	*	23, Sc. 30. 1864. 5 c. naranja. Buen ejemplar. Yv. 75 €.	30
F 788	(*)	24, Sc. 31. 1864. 10 c. azul. Buen ejemplar. Yv. 70 €.	25

F 789	(*)	25, Sc. 32. 1864 . 20 c. rojo. Doble vertical (vertical fold). Yv. 125 €.	25
F 790	(*)	26, Sc. 33. 1864 . 50 c. verde. Precioso. Yv. 110 €.	40
F 791	o	26, Sc. 33. 1864 . 50 c. verde. Matasello MEDELLIN/FRANCA en azul. Yv. 65 €.	25
F 792	o	30, Sc. 38. 1865 . 10 c. gris lila. Matasello MEDELLIN/FRANCA.	20
F 793	*	31, Sc. 39. 1865 . 20 c. azul. Precioso. Yv. 85 €.	40
F 794	o	33 (4), Sc. 42. 1865 . 1 peso rojo. Bloque de cuatro. Matasello MEDELLIN/FRANCA. Un sello, defecto en esquina. Precioso.	90
F 795	*	34, Sc. 45. 1867 . 5 c. naranja. Precioso. Yv. 70 €.	30
F 796	*	35, Sc. 46. 1866 . 10 c. violeta. Esquina de hoja. LUJO.	40
F 797	Δ	36, Sc. 47. 1866 . 20 c. azul, bisectado sobre fragmento. Matasello SANTAMARTA/FRANCA. Precioso y raro.	75
F 798	(*)	38, Sc. 49. 1866 . 1 peso rojo. Borde de hoja. Yv. 120 €.	40
F 799	o	40, Sc. 52. 1866 . 10 pesos negro sobre naranja. Matasello MEDELLIN/FRANCA. Yv. 260 €.	100
F 800	o	40, Sc. 52. 1866 . 10 pesos negro sobre naranja. Matasello tinta. Yv. 260 €.	70
F 801	*	46, Sc. 64. 1870 . 5 Pesos verde. Yv. 120 €.	45
F 802	*	54c, Sc. 80. 1876 . 5 c. violeta. Papel vergé. Yv. 90 €.	35
F 803	**	56b. 1881 . 20c. azul sobre papel azulado. Hoja completa de 100 ejemplares. Doble horizontal. Pieza rara y de lujo (Sc. 96. US\$ 950+)	200
F 804	**	68A. 1881 . Hoja de 100 sellos. Filigrana LACROIX FRERES.	200
F 805	(*)	118/132, Sc. 266/274, 284/286, 323/324. 1902-03 . 14 val. Con y sin goma, dentados o sin dentar (mixed perf. and imperf.).	150
F 806	(*)	146/154, Sc. 257/265. 1902 . 9 val. Yv. 100 €.	35
F 807	*	175/181B. 1904 . 9 val. Yv. 210 €.	65
F 808	*/(*)	185/189A CTA. 1908 Cifras . 6 val. Yv. 115 €.	35
F 809	o	201/208 + A.R. 58/59, Sc. 331/338 + H17, F. 22. 1910 Centenario de la Independencia . 10 val. Valor de 10 c. tonalizado. Yv. 435 €.	125
F 810	**/*	274/289 CTA. 1935 Juegos de Barranquilla . 16 val. Raros. Yv. 1.900 €.	500
F 811	o	274 al 288 sin 287 y 289. 1935 Juegos de Barranquilla . Serie a falta del 2 y 10 pesos. Yv. 700 €.	120
F 812	*	339/348 CTA. 1940 Centenario de la muerte del General Santander . 10 val. Yv. 155 €.	60
F 813	o	339/348 CTA. 1940 General Santander . 10 val. Yv. 135 €.	45
Fc 814	o	Aéreos 1, Sc. C1. 1919 . 2 c. carmín, sobrecarga 1er. SERVICIO POSTAL AEREO 6-18-19, posición 1. Leve matasellos y muy bien centrado. Tirada 260 ejemplares (no 200 como citan algunos catálogos). Raro. Cert. BORTFELD. Yv. 2.300 €.	425
Fc 815	☒	Aéreos 1. 1919 (18 Jun.). Primer vuelo postal entre BARRANQUILLA y PUERTO COLOMBIA. Sobre franqueado con sello de 2 c., emitido especialmente para este vuelo. Raro.	850
Fc 816	o	Aéreos 2a, Sc. C3. 1920 Biplano y nubes (clouds and byplane), 10 centavos. Matasello COMPAÑIA COLOMBIANA/DE/NAVEGACION AEREA/AGENCIA DE/CARTAGENA. Esquina superior izquierda algo ajustada, y adelgazado al dorso (tight up left corner and thin on reverse). Cert. BORTFELDT. Yv. 2.500 €.	500
Fc 817	(*)	Aéreos 5, Sc. C6. 1920 Faro (lighthouse), 10 centavos. Insignificante pliegue en esquina superior izquierda y amplios márgenes. Uno de los 50 ejemplares conocidos en nuevo (light fold in top left corner, and wide margins). Magnífico ejemplar. Cert. BORTFELD. Yv. 4.000 €.	1,100
Fc 818	o	Aéreos 6, Sc. C7. 1920 Fuselaje y cola de biplano (Fuselage and tail of biplane). 10 centavos. Matasello COMPAÑIA COLOMBIANA/DE/NAVEGACION AEREA/AGENCIA DE/CARTAGENA. Márgenes amplios y muy buena conservación. Tirada 25 ejemplares (wide to mainly large margins). Cert. BORTFELDT. Yv. 4.500 €.	1,250
Fc 819	(*)	Aéreos 8, Sc. C9. 1920 Pilotos y biplano en tierra (Pilots and biplane on the ground). 10 centavos. Magnífica calidad (very fine mint condition). Cert. BORTFELDT. Yv. 4.500 €.	1,500
F 820	(*)	Aéreos 10/14 CTA. 1920 Compañía Colombiana de Navegación Aérea . 5 val. Serie completa. Yv. 550 €.	120
F 821	(*)	Aéreos 10 y 12. 1920 . Bloque de cuatro, con los dos tipos distintos. Yv. 320 €.	70
F 822	(*)	Aéreos 11 y 13. 1920 . 10 c. rojo. Los dos tipos unidos en pareja. Yv. 160 €.	35
F 823	(*)	Aéreo 14 (4). Compañía Colombiana de Navegación Aérea . Bloque de cuatro. Cuatro tipos distintos. Doble vertical que afecta a 2 sellos (vertical folds, one affects 2 stamps). Yv. 920 €.	175
F 824	*	Aéreos 19/23 CTA, Sc. C12/16. 1920-22 Scadta . 5 val. Yv. 290 €.	60

F 825	**	Aéreos 19/23 (4) CTA, Sc. C12/16. 1920-22 Scadta . 5 val. en bloques de cuatro. Sombras del tiempo (some light toning). Raros. Yv. 1.160 €.	200
F 826	*	Aéreos 21. 1921 Scadta . 30 c. rosa sobre negro. Bloque de cuatro. Yv. 120 €.	30
F 827	☒	Aéreos Scadta 22. 1921 . A BARRANQUILLA. 30 c. rojo, (2, uno al dorso), matasello SOCIEDAD COLOMBO-ALEMANA/DE/TRANSPORTES/AEREOS. Preciosa.	210
F 828	*	Aéreos 29/39 y 32a, Sc. C25/35. 1921-23 Scadta . 11 val. Mayoría sin fijasellos. Gran calidad. Yv. 740 €.	250
F 829	*	Aéreo 42. 1923 . 30 c. sobre 60 c. naranja. Yv. 120 €.	35
F 830	**/*	Aéreos 43/57 CTA. 1923-28 Sobrecargados . 15 val. Mayoría sin fijasellos. Alguno leves sombras del tiempo. Yv. 352 €.	90
F 831	*/(*)	Aéreos 43/55, Sc. C38/50. 1923-26 Scadta . Valores altos sin goma (high values without gum). Yv. 240 €.	70
F 832	**	Aéreo 56. 1923 . 30 c. sobre 20 c. gris. Yv. 120 €.	40
F 833	o	Aéreos 43/55 CTA, Sc. C38/C50. Yv. 132 €.	30
F 834	o	Aéreos 43/57 CTA, Sc. CLA23/33 + CFLA2. 1923 . Serie completo de 12 valores, sobrecarga "A" de Alemania, 2 sellos ligeras doblesces (2 pesos light folds). Yv. 300 €.	70
F 835	*/(*)	Aéreos 43/57 sin 48, 51 y 56. 1923-28 . Sobrecargados "B" de Bélgica. 12 val. Yv. 350 €.	100
F 836	*/(*)	Aéreos 43/57 CTA. Sc. CLE24/34, CFLE1. 1921-23 . Serie completa sobrecarga "E" de ESPAÑA. Valor 5 p. sin goma (5 p. no gum). Yv. 375 €.	80
F 837	*	Aéreos 43/55 CTA., Sc. CLEU50/60. 1921-23 . Serie completa a falta del sobrecargado. 11 val. Sobrecarga "EU" de ESTADOS UNIDOS. Yv. 200 €.	45
F 838	**	Aéreos 43/55 CTA (4). 1923-28 . 11 val. en bloques de cuatro. Sobrecarga "EU" de ESTADOS UNIDOS.	325
F 839	*	Aéreos 43/57 CTA., Sc. CLF81/91, CFLF5. 1923 . Serie completa de 12 val. sobrecarga "F" de FRANCIA. Algún valor pegado al papel protector (some values stuck to the protector paper). Yv. 375 €.	80
F 840	*	Aéreos 43/57 CTA., Sc. CLH47/57, CFLH3. 1923 . Serie completa de 12 val. sobrecarga "H" de HOLANDA. Algún valor pegado al papel protector (some values stuck to the protector paper). Yv. 275 €.	60
F 841	*	Aéreos 43/57 CTA., Sc. CLIT23/33, CFLIT1. 1923 . Serie completa de 12 val. sobrecarga "I" de ITALIA. Algún valor pegado al papel protector (some values stuck to the protector paper). Yv. 275 €.	75
F 842	*	Aéreos 43/57 CTA., Sc. CLP56/66, CFLP3. 1923 . Serie completa de 12 val. sobrecarga "P" de PORTUGAL. Algún valor pegado al papel protector (some values stuck to the protector paper). Yv. 275 €.	75
F 843	*	Aéreos 44/57 CTA., Sc. CLS16/26, CFLS1. 1921-23 . Serie completa de 12 val. sobrecarga "S" para SUIZA y LIECHTENSTEIN. Goma tropicalizada. Yv. 475 €.	120
F 844	(*)	Aéreos 58/59 CTA. 1928 Vuelo New York-Bogotá . Yv. 220 €.	40
F 845	o	Aéreos 60/72. 1929 Servicio Bolivariano de Transporte Aéreo . Yv. 140 €.	40
F 846	*	Aéreos 74/86 CTA. 1929 . 5 c. a 5 P. 13 val. Yv. 287,50 €.	70
F 847	**	Aéreos 90/103 CTA. 1932 . 5 c. a 5 P. Rara. Yv. 465 €.	150
F 848	*	Aéreos 90 al 103 sin 94, Sc. C83/95. 1932 Sobrecargados . 13 val. Yv. 450 €.	140
F 849	*	Aéreos 104/117 CTA. 1932 . 5 c. a 5 P. Yv. 210 €.	60
F 850	*	Aéreos 104/116 CTA. 1932 Productos . 13 val. Yv. 200€.	75
851	*	Aéreos 128/140 CTA. 1941 . 5 c. a 5 P. Yv. 105 €.	25
852	*	Aéreos 160/172 CTA. 1948 Turismo . 13 val. Yv. 75 €.	15
F 853	*	Aéreos 175/187 CTA. 1950 . Sobrecarga "A", 13 val. Yv. 90 €.	20
854	o	Aéreos 175/187 CTA. 1950 . Sobrecarga "A", 13 val. Yv. 65 €.	15
F 855	**	Aéreos 188/197 CTA. 1950 Sobrecarga "L" . 11 val. Yv. 110 €.	30
856	*	Aéreos 188/197 CTA. 1950 . Sobrecarga "L", 11 val. Yv. 110 €.	30
F 857	**	Aéreos 198/206 CTA. 1950 Lansa . 9 val. Yv. 150 €.	45
F 858	*	Aéreos 198/206 CTA. 1950 Lansa . Yv. 150 €.	45
F 859	o	Aéreos 198/206 CTA. 1950 Lansa . Yv. 150 €.	45
F 860	**	Aéreos 207/214 CTA. 1951 Emisión LANSA/AVIANCA . 8 val. SIN SOBRECARGA. Raros.	150
F 861	**	Aéreos 215/222 CTA. 1951 Sobrecarga "L" . 9 val. Yv. 110 €.	30
F 862	*/(*)	Servicio 1/13 CTA., Sc. O1/13. 1937 Sobrecarga OFICIAL . Valor de 1 c. verde, usado. Yv. 300 €.	100
F 863	o	Servicio 1/13 CTA., Sc. O1/13. 1937 Sobrecarga OFICIAL . Valores de 12 c. y 20 c. descoloridos y apenas se ve la sobrecarga. Yv. 250 €.	50
F 864	(*)	Certificados 1, Sc. F1. 1865 . 5 c. negro. Leve adelgazamiento (ligh thin). Yv. 175 €.	50

F 865	o	Certificados 1, Sc. F1. 1865 . 5 c. negro. Matasello MEDELLIN/FRANCA. Yv. 80 €.	35
F 866	o	Certificados 2, Sc. F. 1865 . 5 c. Matasello BOGOTA. Yv. 80 €.	35
F 867	*	Certificados 7, Sc. F7. 1881 . 10 c. violeta. R. Yv. 100 €.	40
F 868		Tasa. 1865. 25 c., 50 c. y 1 peso. Punto claro (thin spot). Raros. Yv. 390 €.	15
F 869	(*)	Cartagena 1/2, Sc. 167/168. 1899 . 5 c. y 10 c. Marca estrecha. Yv. 90 €.	35
F 870	(*)	Cartagena 1/2, Sc. 167/168. 1899 . 5 c. y 10 c. Marca estrecha. Yv. 90 €.	25
F 871	(*)	Cartagena 5/7, Sc. 170/172. 1899 . 1 c. (thin) punto claro, 2 c. y 5 c. Marca líneas onduladas. Yv. 95 €.	35

COSTA RICA

F 872	**	Aéreos 44A/44J CTA. Yv. 180 €.	55
F 873	*	Aéreos 44K, 45, 46 CTA. 1940 Día de la aviación panamericana . 3 val. Yv. 152 €.	45
F 874	*	Aéreos 54/63 CTA. 1941 Fútbol . 10 val. Yv. 275 €.	50
F 875	**	Aéreos 82/90 CTA. 1947 Centenario de la ciudad de San Ramón . 9 val. Yv. 140 €.	45

CUBA

F 876	**	Hojita 5 CTA. 1951 Día de las Naciones Unidas . Yv. 120 €.	35
-------	----	---	----

DINAMARCA Y AREA

F 877	*	Aéreos 1/5 CTA. 1925-30 . 5 val. Yv. 425 €.	75
F 878	**	GROENLANDIA 1/9 CTA. 1938-46 . 9 val. Cat 120 €.	35

ECUADOR

F 879	**/*	Aéreos 7/17 CTA. 1929 . 50 c. a 25 s. 11 val. Valores clave sin fijasetos. Yv. 550 €.	150
F 880	*	Servicio Aéreo 1/8 CTA. 1929 . 2 c. a 10. 470vY€.	45

EGIPTO

F 881	*	Aéreos 3/4 CTA. 1931 Zeppelin . 2 val. Yv. 120 €.	35
-------	---	--	----

ESTADOS UNIDOS

F 882	(*)	23. 1861 . Ligeiro de ésto. Yv. 1.200 €.	190
Fc 883	(*)	33. 1869 . Yv. 2.000 €.	225
F 884	(*)	43. 1871 . 7 certificados benéficos. Ligeiro de ésto. Yv. 750 €.	100
F 885	*	79. 1890-93 Jefferson . 30 c. Espléndido. Yv. 350 €.	90
F 886	*/(*)	81/96 CTA. 1893 Descubrimiento de América . Mayoría con defectos o goma no original. Valor de 5 \$ muy bonito. Yv. 2.000 €.	1,200
F 887	*	144/151 CTA. 1902-03 Personajes . Espléndida. 8 val. Yv. 360 €.	120
F 888	*	167/178 CTA. 1908-29 Presidentes . 12 val. Espléndidos. Yv. 1.150 €.	250
F 889	**/*	Aéreos 1/3 CTA. 1918 "Jenny" . 3 val. Únicamente el 6 c. con fijasetos. Yv. 405 €.	150
F 890	*	Aéreos 4/6 CTA. 1923. 8, 16 y 24 c. 3 val. Yv. 305 €.	100
Fc 891	*	Aéreos 13/15 CTA. 1930 Zeppelin . 3 val. Yv. 2.000 €.	700
F 892	**	Aéreos 17 CTA. 1933 Zeppelin . Yv. 154 €.	50

FILIPINAS

Fc 893	*	186a, Sc. 223A. 1901 O. Perry . 1 d. negro. Muy raro. Cert. SISMONDO. Yv. 3.000 €.	750
F 894	*	202, Sc. 238. 1904 J. Madison . 2 d. azul. Goma no original y reparado (regummed abd repaired). Raro. Cert. SISMONDO. Yv. 1.400 €.	100
F 895	*	Aéreos 11. 1926 Vuelo Madrid-Manila . 1 P violeta. Yv. 180 €.	40

FINLANDIA

F 896 * Aéreos 1 CTA. **1930 Zeppelin**. Yv. 150 €. 40

FRANCIA Y AREA

F 897 o 1. **1850 Cérés**. 10 c. sepia. Amplios márgenes. LUJO. Cert. WEID. Yv. 330 €. 60

F 898 o 2. **1850 Cérés**. 15 c. verde. Amplios márgenes y color fresco. Cert. WEID. Yv. 1.000 €. 175

F 899 (*) 3f. **1862 Ceres**. 20 c. negro. Reimpresión. Espléndido. Yv. 500 €. 60

F 900 o 5. **1850 Cérés**. 40 c. naranja. Muy buen color. Fdo. WEID. Yv. 500 €. 100

F 901 o 5. **1850 Ceres**. 40 c. naranja. Amplios márgenes. Leve adelgazamiento. Yv. 500 €. 75

F 902 o 5 (2). **1849 Ceres**. 40 c. naranja. Pareja. Rara. 250

F 903 o 6. **1849 Ceres**. 1 Fr. carmín oscuro. Buen ejemplar. Cert. CAFFAZ. Yv. 900 €. 175

F 904 o 9. **1852 "Presidence"**. 10 c. sepia-amarillo. Amplios márgenes. Espléndido. Cert. WEID. Yv. 700 €. . . . 140

F 905 o 17A (4). **1853-60 Luis Napoleón**. 80 c. carmin oscuro. Bloque de cuatro. tres amplios márgenes. Matasello rombos "2145". Cert. JACOB. Cat. 1.500 €. 150

F 906 o 17B (2). **1853-60 Luis Napoleón**. 80 c. Matasello puntos pequeños. LUJO. 60

Fc 907 o 18a. **1853 Napoleón III**. 1 Fr. carmín oscuro. Muy buen ejemplar. Muy raro. Cert. WEID. Yv. 4.500 €. . . 750

Fc 908 * 21. **1862 Luis Napoleón**. 10 c. castaño claro. Bien centrado. Fdo. CALVES. Yv. 2.000 €. 400

F 909 * 24. **1862 Luis Napoleón**. 80 c. rosa. Espléndido. Yv. 1.800 €. 275

F 910 **1862**. 80 cts. rosa. Tete-beche. Matasello estrella de París 18. Espléndido y raro. Cert. Weid 3,000

Fc 911 o 33. **1863-70 Napoleón III**. 5 f. violeta gris . Espléndido ejemplar. Esquina redondeada. Cert. VON DER WEID. Yv. 1.100 €. 140

F 912 o 33. **1867 Napoleón**. 5 Frs. violeta-gris. Sello reparado. Matasello 5104 de Shangai. Raro. Yv. 1.100 €. . . 60

F 913 o 40B. **1870-71 Ceres**. 2 c. Matasello periódicos. Yv. 385 €. 75

Fc 914 o 41A. **1870 Cérés**. Emisión de Burdeos. 4 c. gris (Report I). Amplios márgenes. Espléndidos. Muy raro. Cert. WEID. Yv. 2.800 €. 550

F 915 o 41B. **1870-71 Ceres**. 4 c. Fdo. BRUN. Yv. 325 €. 60

F 916 o 44A. **1870 Cérés**. Emisión de Burdeos. 20 c. azul (I, Report 2). Grandes márgenes. Espléndido. Cert. WEID. . . . 140

F 917 o 47. **1870 Céres**. 30 c. castaño. Buen ejemplar. Yv. 250 €. 50

F 918 o 49. **1870 Céres**. 80 c. rosa. Buen ejemplar. Yv. 320 €. 50

F 919 * 67. **1876-78 Paz y Comercio**. 20 c. castaño lila. Bien centrado. Fdo. CALVES. Yv. 825 €. 150

F 920 * 69. **1876-78 Paz y Comercio**. 30 c. Bien centrado. Yv. 650 €. 130

F 921 * 70. **1876-78 Paz y Comercio**. 40 c. Bien centrado. Yv. 800 €. 160

F 922 * 77. **1876-78 Paz y comercio**. 15 c. gris. Fdo. DIENA. Yv. 900 €. 150

Fc 923 o 84. **1877-80 Paz y comercio**. 1 c. negro sobre azul de Prusia. Muy raro. Cert. RAYBAUDI. Cat. 6.000 €. . . . 1,500

F 924 ** 118. 25 Céntimos azul. **Tipo Mouchon**. Buen ejemplar. Calcado al dorso. 100

F 925 ** 129/133 CTA. **1903-24 Sembradora**. Valores bajos centrado perfecto, valores altos bien centrados. Raros en esta calidad. Yv. 1.000 €. 300

F 926 * 129/133 CTA. **1903-24 Tipo sembradora**. 5 val. Yv. 374 €. 100

F 927 ** 143/145 CTA. **1907-20 Tipo Merson**. Bien centrados. Yv. 270 €. 75

Fc 928 o 148/155 CTA. **1917-18 Huérfanos de Guerra**. 8 val. Rara. Yv. 2.950 €. 600

F 929 ** 170/181 CTA. **1923-26 Pasteur**. 12 val. Muy bien centrados. Yv. 185 €. 60

F 930 * 182 CTA. **1923 Congreso Filatélico Burdeos**. Fdo. ROIG. Cat. 575 €. 100

F 931 o 182 CTA. **1923 Congreso de Burdeos**. Matasello de la Expo. LUJO. Fdo. BRUN. Yv. 625 €. 125

F 932 o 188, 188A y 188B CTA, **1924-26 Tipo Semeuse**. 10 c. verde Phéna, Minéraline y sin bandeleta. 3 val. . . 150

F 933 ** 197/205 CTA. **1924-32** . 9 val. Yv. 161 €. 50

F 934 o 216 CTA. **1925 Expo. de París**. Yv. 160 €. 25

F 935 ** 233/240 CTA. **1927-31 Tipos varios**. Yv. 255 €. 75

F 936 o 242A CTA. **1927 Expo. de Estrasburgo**. Pareja con intervalo. Mat. de la Expo. LUJO. Yv. 800 €. 150

F 937 ** 252 CTA. **1928 Caja Amortización**. Yv. 260 €. 60

F 938 o 252 CTA. **1928 Caja de Amortización**. Tipo III. LUJO. Yv. 180 €. 40

F 939 ** 253/255 CTA. **1929 Caja de Amortización**. 3 val. Yv. 275 €. 70

F 940 o 256 CTA. **1930 Sonrisa de Reims**. LUJO. Yv. 100 €. 25

F 941	**	257A CTA. 1929 Exposición Filatélica Le Havre. Fdo. BRUN. Yv. 1.600 €.	475
F 942	o	257A CTA. 1929 Expo. de Le Havre. Matasello de la Expo. Yv. 875 €.	150
F 943	**	258/262 CTA. 1929-31 Paisajes y monumentos. 2 Frs. castaño, 3 Frs. gris (Tipo IV), 5 Frs. castaño (Tipo II), 10 Frs. azul (Tipo III) y 20 Frs. castaño claro (Tipo II A). Cat. 995 €.	275
F 944	**	269 CTA. 1931 Caja de amortización. Yv. 350 €.	75
F 945	o	269 CTA. 1931 Caja de Amortización. Yv. 175 €.	35
F 946	o	275/277 CTA. 1931 Caja de Amortización. Yv. 260 €.	50
F 947	**	280/289 CTA. 1932-33 Tipo Paz. Bien centrados. Yv. 325 €.	75
F 948	**	296/297 CTA. 1934 Jacques Cartier. Yv. 300 €.	75
F 949	**	299/300 CTA. 1935-36 Paquebot "Normandia". Yv. 220 €.	60
F 950	o	320/321 CTA. 1936 Travesía Atlántico Sur. 2 val. Yv. 155,50 €.	30
F 951	o	348/351 CTA. 1937 Expo. de París. 4 val. Matasello de la Expo. Yv. 240 €.	50
F 952	*	Aéreos 1/2 CTA. 1927 Salón de la Aviación. 2 val. Yv. 500 €.	100
F 953	o	Aéreos 1/2 CTA. 1927 Salón de la Aviación y Navegación. 2 val. Yv. 500 €.	100
F 954	**	Aéreos 6c. 1930 1,50 F. ultramar. Borde de hoja. LUJO. Yv. 875 €.	250
F 955	☒	Aéreos 6c. 1930 Expo. Aeropostal de París. 1,50 Fr. ultramar. Interior de París. Matasello de la Expo.	200
Fc 956	**	Aéreos 8/14 CTA. 1936 Avión sobre París. Bien centrados. Yv. 2.290 €.	600
F 957	*	Aéreos 8/14 CTA. 1936 Avión sobre París. Yv. 1.270 €.	200
F 958	o	Aéreos 8/14 CTA. 1936 Avión sobrevolando París. 7 val. Yv. 475 €.	100
F 959	*	Aéreos 14a. 1936 Avión sobre París. 50 Fr. verde. Leve transparencia. Yv. 1.200 €.	150
F 960	**	Aéreos 15 CTA. 1936 Avión sobre París. LUJO. Yv. 1.500 €.	400
F 961	o	Aéreos 15 CTA. 1986 Avión sobrevolando París. Yv. 400 €.	75
F 962	**	Aéreos 30/33 CTA. 1954 Prototipos. 4 val. Yv. 400 €.	65
F 963	**	Aéreos F 63 CTA. 1999 Airbus A 300-B4. Hojita de 10 sellos. Yv. 200 €.	40
F 964	**	Aéreos F64a CTA. 2000 Couzinet 70. Hojita de 10 sellos. Yv. 250 €.	50
F 965	o	Hojita 1 CTA. 1925 Expo. de París. Matasellos de la Exposición. Rara y espléndida. Yv. 1.400 €.	400
F 966	o	Hojita 2 CTA. 1927 Expo. de Estrasburgo. Hojita bloque. Matasello de Expo. Leve doblez. Yv. 1.350 €.	250
F 967	**	3 CTA. 1937 Expo. de París PEXIP. Hojita bloque con goma y matasello de la Exposición sin afectar a los sellos (Yv. 3b). Leve doblez en esquina. Yv. 500 €.	100
	o	Hojita 3 CTA. 1937 Expo. París. Yv. 400 €.	100
	o	Hojita 3 CTA. 1937 PEXIP. Matasello conmemorativo. Insignificante punto de óxido. Yv. 385 €.	55
F 970	o	Hojita 5 CTA. 1949 Expo. París CITEX. Yv. 600 €.	125
F 971	o	Hojita 6 CTA. 1964 Expo. Philatec. Matasello de la Exposición. Yv. 230 €.	60
F 972	**	C2001 CTA. 1952 Cruz Roja. Carnet. Desprendido de la cubierta. Raro. Yv. 550 €.	100
F 973	**	C2002 CTA. 1953 Cruz Roja. Carnet. Yv. 160 €.	30
F 974	**	C2003 CTA. 1954 Cruz Roja. Carnet. Yv. 180 €.	30
F 975	**	C2004 CTA. 1955 Cruz Roja. Carnet. Raro. Yv. 450 €.	90
F 976		Conjunto formado por 28 carnets del período 1956-1983 completo. Mayoría en nuevo. Todos perfectos. Yv. 625 €.	100
F 977	*	ANDORRA FRANCESA 24/45 CTA. 1932-33 Paisajes. 24 val. Yv. 440 €.	150
F 978	*	61/92 CTA. 1937-43 Paisajes. 32 val. Yv. 316 €.	125
F 979	**	138/153 CTA. 1955-58 Paisajes. 19 val. Yv. 245 €.	75
F 980	*	Tasa 9/15 CTA. 1927-31 Sobrecargados. 7 val. Varios valores sin fijasellos. Yv. 623 €.	100
F 981	*	AFRICA ECUATORIAL FRANCESA 102/127 CTA. 1940 Sobrecargados LIBRE. 26 val. Raro. N ^o 102 adelgazado. Yv. 405 €.	100
F 982	*	Aéreos 14/21 CTA. 1940-41 Sobrecargados. 8 val. Raros. Yv. 660 €.	150
F 983	*	Aéreos 29 CTA. 1943 Cruz Roja. Yv. 230 €.	50
F 984	**	ARGELIA Aéreos 1/6 CTA. 1946-47 Avión sobre Argel. 8 val. Yv. 205 €.	70
F 985	*	BENIN 20/32 CTA. 1893. 1 c. a 1 Fr. 13 val. Yv. 280 €.	70
F 986	*	CAMERUN 245/248 CTA. 1941 Sobrecargados. 4 val. Raros. Fdos. BRUN. Yv. 270 €.	75
F 987	*	CONGO 2. 1891-92. 5 c. sobre 15 c. azul. Fdo. BRUN. Yv. 400 €.	100
F 988	*	3. 1891. 5 c. sobre 20 c. Fdo. THIAUDE. Yv. 1.200 €.	275
F 989	*	COSTA DE MARFIL 18/20 CTA. 1904 Sobrecargados. 5 val. Incluye variedades de color de los nos. 18 y 19. Raros. Valor clave (2) fdo. BRUN. Yv. 241 €.	65

F 990	*	Paquetes Postales 1/4. 1903 . 4 val. N° 2 sin goma. Mayoría firmados. Yv. 390 €.	100
F 991	*	Paquetes Postales 16/17. 1904 . 2 val. Muy raro. Firmados. Yv. 600 €.	175
F 992	*	Paquetes Postales 20. 1904 . 2 Frs. sobre 1 Fr. rosa sobre pálido. Fdo. BRUN. Yv. 310 €.	90
F 993	*	DAHOMÉY 18-32 CTA. 1906-7 Palmeras . 15 Val. Yv. 515 €.	150
F 994	*	GRAN LIBANO Aéreos 1. 1924 . 2 pi. sobre 40 c. rojo y azul. Variedad sobrecarga desplazada quedando "2 PIASTRAS" en la parte superior.	30
F 995	*	Aéreos 29 al 37 sin 36A. 1928-30 Sobrecargados . 9 val. Raros. Yv. 460 €.	110
F 996	*	Aéreos 49/56 CTA. 1936 Turismo . 8 val. Yv. 200 €.	40
F 997	(*)	Hojitas 2/5 CTA. 1942 Independencia . 4 hojitas, sin dentar. Raras. Yv. 1.680 €.	500
F 998	*	GUADALUPE 14/26 CTA. 1891 . 1 c. a 1 Fr. Yv. 654 €.	175
F 999	*/(*)	Tasa 6/12 CTA. 1884 . 5 c. a 50 c. Raros. Mayoría firmados. Yv. 695 €.	175
F 1000	*	Tasa 13/14 CTA. 1903 Sobrecargados . 2 val. Raros. Fdos. BUHLER. Yv. 770 €.	200
F 1001	*	INDIA 21. 1903 . 0,10 sobre 25 c. negro sobre rosa. Raro. Yv. 380 €.	90
F 1002	*	23. 1903 . 0,40 sobre 50 c. rosa. Fdo. BRUN. Yv. 550 €.	140
F 1003	**	LAOS Aéreos 13 CTA. 1954 Sisavang Vong . 50 pi- azul y negro. Yv. 170 €.	35
F 1004	**	Hojitas 1/26 CTA. 1952 Aniversario 1ª emisión . 26 hojitas. Yv. 350 €.	75
F 1005	*	LATTAQUIE Aéreos 1/11 CTA. 1931-33 . 0.50 pi. a 100 pi- Algún valor levemente tonalizado. Fdos. BRUN. Yv. 155 €.	30
F 1006	o	MADAGASCAR 64/77 CTA. 1903 Cebú . 15 val. 20 c., dentado defectuoso. Yv. 295 €.	80
F 1007	**	Aéreos 1/14 CTA. 1935-38 Mapas . 15 val. Yv.135 €.	40
F 1008	**	MARRUECOS 89/92 CTA. 1952 Monumento al General Leclerc . No expendidos. Raros y de LUJO. Yv. 920 €.	250
F 1009	*	MEMEL Aéreos 8/19 CTA. 1922 Sobrecargados . 12 val. Yv. 150 €.	60
F 1010	*	Aéreos 21/29. 21A/29A. 1922 . 10 val. en parejas (n° 25/25A vertical) con diferente separación en la sobrecarga. N° 29/29A, borde de hoja adherido al dorso. Raros. Firmados.	100
F 1011	*	MOHELI 1 al 14. 1906-7 . 1 c. a 1 Fr. Yv. 267 €.	60
F 1012	*	NUEVA CALEDONIA 41/53 CTA. 1892 . 1 c. a 1 Fr. Algún valor leve defecto. Yv. 330 €.	75
F 1013	*	Aéreos 1/2 CTA. 1932 Vuelo PARIS-NOUMEA . Raros. Fdos. KESSLER. Yv. 1.260 €.	350
F 1014	*	Aéreos 3/28 CTA. 1933 Vuelo PARIS-NOUMEA . 26 val. Yv. 263 €.	50
F 1015	*	OBOCK 12/20 CTA. 1892 Sobrecargados . Yv. 700 €.	175
F 1016	*	21/30. 1892 Sobrecargados . Serie a falta del último valor. Yv. 580 €.	125
F 1017	*	PAKHOI 12. 1903-04 Sobrecargado . 50 c. rosa. Fdo. BRUN. Yv. 360 €.	100
F 1018	**	POLINESIA 115/118 CTA. 1977 Veleros . 4 val. sin dentar.	60
F 1019	**	115/118 CTA. 1977 Veleros . Pruebas lujo. 4 val.	70
F 1020	**	Aéreos 14 CTA (2). 1965 Campeonato pesca submarina . Pareja sin dentar.	90
F 1021	*	REUNION Aéreos 1 CTA. 1937 Roland Garros . Fdo. KESSLER. Yv. 320 €.	80
F 1022	*	Aéreos 49/51 CTA. 1951 . 3 val. Yv. 310 €.	60
F 1023	*	SAN PEDRO Y MIQUELON 274/284 CTA. 1941-42 France Libre . Nuevos valores. 11 val. Yv. 343 €.	75
F 1024	**	395/397 y Aéreos 46/47 CTA. 1969 Barcos . 5 val. sin dentar.	175
F 1025	**	410/413 CTA. 1971 Barcos . 4 val. Yv. 230 €.	75
F 1026	(*)	410/413 CTA. 1971 Barcos . 4 pruebas de LUJO.	100
F 1027	**	Aéreos 54/56 CTA. 1973 Personajes y Barcos . 3 val. Sin dentar.	100
F 1028	*	SENEGAL 8/20 CTA. 1892-93 . 1 c. a 1 Fr. 13 val. Yv. 225 €.	65
F 1029	*	30/46 CTA. 1906 . 5 c. a 5 Fr. Yv. 305 €.	90
F 1030	*	SIRIA 34/41 CTA. 1920 Sobrecargados . 11 val. Valor clave fdo. BRUN. Raros. Yv. 432 €.	110
F 1031	*	48/54 (B). 1920 Sobrecargados florón en rojo . Raros. Yv. 506 €.	125
F 1032	**	149/152 CTA. 1924 Juegos Olímpicos . 4 val. Yv. 160 €.	60
F 1033	*	168/172, 175 CTA. 1926 Pro-refugiados . 6 val. SOBRECARGA INVERTIDA. Varias firmas. Raros. Yv. 320 €.	100
F 1034	*	Aéreos 1/3 CTA. 1920 Sobrecargados . 3 val. Muy raros. Fdo. BRUN. Yv. 1.315 €.	300
F 1035	*	Aéreos 4/6 CTA. 1921 Sobrecargados . 3 val. Muy raros. Yv. 1.320 €.	400
F 1036	*	Aéreos 7/9 CTA. 1921 Sobrecargados . 3 val. Yv. 590 €.	120
F 1037	*	Aéreos 10/13 CTA. 1922 Sobrecargados . 4 val. Yv. 140 €.	25
F 1038	*	Aéreos 14/17 CTA. 1923 Sobrecargados . 4 val. Yv. 160 €.	35
F 1039	(*)	Hojitas 2A/2C CTA. 1942 Independencia . 3 hojitas bloque, sin dentar. Raras. Yv. 1.300 €.	300

F 1040	*	Hojitas 3/4 CTA. 1945 Presidente Konalty . 2 hojitas bloque. Goma no original. Yv. 600 €.	150
Fc1041	**	Hojitas 10/16 CTA. 1945 Presidente Kovaltly . 7 hojas bloque con la serie aérea 115/121 en bloque de cuatro. Muy raros. Yv. 4.725 €.	1,200
F 1042	*	Tasa 1/4 CTA. 1920 Sobrecargados . 4 val. Todos firmados CALVES. Muy raros. Yv. 900 €.	275
F 1043	*	SUDAN 3/15 CTA. 1894 . 1 c. a 1 Fr. Yv. 325 €.	75
F 1044	*	THONGKING 32/47 CTA. 1903 Sobrecargados . Raros. Yv. 770 €.	200
F 1045	**	TIERRAS AUSTRALES ANTARTICAS FRANCESAS 24. 1968 Albatros . 20 f. Yv. 550 €.	150
F 1046	**	24/25 CTA. 1968 Albatros y Almirante . 2 val. Yv. 750 €.	175
F 1047	**	Aéreos 9 CTA. 1965 U.I.T. Cat. 285 €.	75
F 1048	**	Aéreos 14 CTA. 1968 Pingüino . Yv. 242 €.	65
F 1049	*	TUNEZ 9/21 CTA. 1888-98 Armaduras . Fondo punteado. Yv. 770 €.	140
F 1050	*	22/27 CTA. 1899-1901 Armaduras . Yv. 300 €.	75
F 1051	*	59/66 CTA. 1918 Sobrecargados . 8 val. Yv. 320 €.	75
F 1052	**	Aéreos 1b. 1919-20 . Sobrecarga invertida. Yv. 170 €.	70
1053	*	Aéreos 1c. 1919-20 . Sobrecarga doble, una invertida. Yv. 170 €.	60

GRAN BRETAÑA Y AREA

F 1054	*	283/286 CTA. 1955 Isabel II y Castillos . 4 val. Yv. 400 €.	50
F 1055	**	351/354 CTA. 1959 Isabel II y castillos . 4 val. Yv. 350 €.	100
F 1056	*	351/354 CTA. 1959 Castillos . 4 val. Yv. 350 €.	75
F 1057	*	ASCENSION 10/20 CTA. 1924-27 Jorge V y barco . 12 val. Yv. 400 €.	150
F 1058	*	21/30 CTA. 1934 Jorge V . 10 val. Yv. 170 €.	75
F 1059	*	38/50 (B) CTA. 1938-44 Jorge VI y vistas . Dentado 13 1/2. 13 val. Yv. 385 €.	100
F 1060	*	AUSTRALIA 89/92 CTA. 1932 Puente de Sidney . 4 val. Yv. 618 €.	180
F 1061	**	274a. 1961 Industria ganadera . Papel blanco. Yv. 175 €.	50
F 1062	**	319/340 CTA. 1966-70 Temáticas peces y pájaros . 24 val. Yv. 165 €.	40
Fc1063	o	AUSTRALIA SUR 2 (3). 1855 . 2 p. rojo. Tira de tres. Amplios márgenes. Cert. HOLCOMBE.	350
F 1064	*	BECHUANALAND 29/38 CTA. 1914-21 Jorge V . 11 val. Yv. 480 €.	125
F 1065	*	BERMUDAS 104/119 incluyendo 114/119 A y 114/119 B. 1934-41 Jorge VI . 22 val. Incluye los valores 2 s a 1 £, dentado 13 y 14. Yv. 631 €.	200
Fc1066	*	CABO BUENA ESPERANZA Mafeking 23, S.G. 22. 1900 . 3p. azul intenso sobre azul. Borde de hoja. Ínfima doblez en un ángulo. Muy bien centrado. Rarísimo. Cert. D. BRANDON. S.G 7.000 Libras.	2,000
F 1067	*	COOK 48/53, S.G. 95/98b. 1935-36 . Sellos fiscales de Nueva Zelanda, sobrecarga COOK ISLANDS. 6 val. Yv. 900 €.	300
F 1068	**/*	70A/71D CTA. 1944-54 . Sellos fiscales de Nueva Zelanda. 6 val. Muy raros. Yv. 500 €.	170
F 1069	*	S.G. 116/117, 118/121 y 122/123b CTA. 1936 . Sellos fiscales de N. Zelanda. 10 val. Muy raros. S.G. 1.086 £.	350
F 1070	**	134/136 CTA. 1967 . Sellos fiscales de Nueva Zelanda, sobrecargados facial + COOK ISLANDS. Yv. 600 €.	175
F 1071	*	CHIPRE 106/115 CTA. 1928 50º Aniversario Ocup. Británica . 10 val. Yv. 375 €.	100
1072	*	FALKLAND Georgia del Sur 9/24 CTA. 1963-69 Fauna . 16 val.	75
F 1073	*	GIBRALTAR 8/14 CTA. 1896-8 Victoria . 7 val. Yv. 600 €.	200
Fc1074	**	90. 1921-32 Jorge V . 5 £. Espléndido ejemplar. Cert. TERRACHINI. Yv. 3.000 €.	1,000
F 1075	**	HONG KONG 194/208 CTA. 1962-67 Reina Isabel II . 15 val. Yv. 275 €.	150
F 1076	*	KUWAIT Aéreos 1/4 CTA. 1934 . 2 a. a 6 a. 4 val. Yv. 240 €.	60
F 1077	*	MALTA 65 CTA. 1921 San Pablo . 10 s. negro. Raro. Yv. 500 €.	150
F 1078	*	84/101 CTA. 1922-26 Figura alegórica . 18 val. Yv. 460 €.	140
F 1079	*	117/133 CTA. 1926-27 . 17 val. Yv. 230 €.	75
F 1080	*	135/153 CTA. 1928 Sobrecargados . 19 val. Yv. 250 €.	75
1081	**	178/192 CTA. 1938 Jorge VI y vistas . 15 val. Yv. 70 €.	25
F 1082	**	NUEVA GUINEA Administración Australiana. Aéreos 1/13 CTA. 1931 Sobrecargados . 13 val. Muy rara sin fijasellos. Yv. 450 €.	150
F 1083	*	Administración Australiana. Aéreos 14/27 CTA. 1931 Sobrecargados . 14 val. Yv. 475 €.	125
F 1084	**/*	Administración Australiana. Aéreos 28/43 CTA. 1932-4 Sobrecargados . 16 val. Mayoría, incluso valor clave, sin fijasellos. Yv. 375 €.	100

Fc1085	*	Administración Australiana. Aéreos 44/45 CTA. 1935 Yacimientos de oro de Bulolo. 2 val. Raros. Yv. 1.150 €...	350
F 1086	**/*	Administración Australiana. Aéreos 46/59 CTA. 1939 Yacimientos de oro de Bulolo. 2 p. doblez horizontal. Valores bajos sin fijasellos. Yv. 725 €.	175
F 1087	☒	QUEENSLAND 78, 79. 1907. Certificado de TOOLBURRA a NEW YORK.	50
Fc1088	*	SANTA HELENA 58/67 CTA. 1922 Jorge V. Barcos. 10 val. Yv. 2.450 €.	750
F 1089	*	SUROESTE AFRICANO 13/24 CTA. 1923-24 Sobrecargados. 1/2 de a 1 £. 12 val. Yv. 1.000 €.	250
F 1090	**/*	37/58 CTA, S.G. 29/40. 1924 Jorge V. Sobrecargados. 24 val. en parejas horizontales. 12 parejas. Únicamente el valor de 1 £ tiene ligera señal de fijasellos. 4 p. y 10 p. inapreciablemente tonalizado. Muy raro. Cert. SISMONDO. Yv. 800 €.	300
F 1091	*	70/81 CTA. 1927-28. Parejas horizontales. 6 parejas. Yv. 3500 €.	120
F 1092	*	102/125 CTA. 1931. 1/2 p. a 20 sh. En parejas horizontales. SOUTH WEST AFRICA/SUIDWES AFRIKA. Yv. 400 €.	120
F 1093	*	TRANSJORDANIA 137/148 CTA. 1930 Abdullah. 12 val. sobrecargados. Yv. 250 €.	90

GRECIA Y AREA

F 1094	**	575/580 CTA. 1921 Reconstrucción. 6 val. Yv. 270 €.	100
F 1095	(*)	23 (9). 1862-67. 80 l. rosa carmin. Vl. 34. Extraordinario bloque de nueve. Infimas arrugas. Pieza excepcional. Opinión HOLCOMBE.	275
F 1096	**	33 (6). 1872-76. 1 l. castaño. Bloque de seis, esquina de hoja. Opinión HOLCOMBE. Yv. 330 €.	150
F 1097	*	Aéreos 5/7 CTA. 1933 Zeppelin. 3 val. Yv. 160 €.	35
F 1098	*	Aéreos 8/14 CTA. 1933. 50 l. a 50 d. Yv. 180 €.	55
F 1099	*	ISLAS JONICAS 2 Bloque 8. Esquina hoja ligeros puntos de oxido. Espléndido.	100

GUATEMALA

F 1100	*	Aéreos 30/38A CTA. 1935-36 Quetzal en sobrecarga verde. 11 val. Yv. 140 €.	35
F 1101	*	Aéreos 39/53 CTA. 1935-36 Quetzal en sobrecarga verde. 16 val. Yv. 200 €.	50
F 1102	*	Aéreos 75/86 CTA. 1937 Avión en sobrecarga negra. 12 val. Yv. 110 €.	35

HAITI

F 1103	**	Aéreos 12/13 CTA. 1939 Puerto Príncipe. 2 val. Yv. 115 €.	35
F 1104	**	Aéreos 47/52 CTA. 1949 Lucha contra el paludismo. 6 val. Yv. 160 €.	45
F 1105	**	Hojitas 4/5 CTA. 1949 Lucha contra el paludismo. Yv. 170 €.	50

HOLANDA Y AREA

F 1106	*	512A/527 y 587/588 CTA. 1949-53 Reina Juliana. 20 val. Yv. 795 €.	150
F 1107	**	Aéreos 12/13 CTA. 1951 Gaviotas. 2 val. Yv. 700 €.	175
F 1108	**	CURAÇAO Aéreos 17/24 CTA. 1941 Banderas. 8 val. Yv. 240 €.	75
F 1109	**	Aéreos 68/87 CTA. 1947. 6 c. a 25 g. 20 val. Yv. 307,80 €.	90
F 1110	*	INDIA 61/78 CTA. 1908 Guillermina. 18 val. sobrecargados JAVA. Yv. 240 €.	70
F 1111	*	106/107 CTA. 1912-13 Guillermina. 1 g. y 2 1/2 g. Yv. 190 €.	70
F 1112	*	254/269 CTA. 1941-42 Guillermina. 16 val. Valor de 25 g. **. Yv. 1.000 €.	300
F 1113	(*)	SURINAME 29/33 CTA. 1898 Sobrecargados. 5 val. Sin goma, como fueron emitidos. Yv. 140 €.	50

HUNGRIA

F 1114	**	Aéreos 24/25 CTA. 1931 Zeppelin. 2 val. Yv. 270 €.	75
F 1115	*	Aéreos 28/34 CTA. 1933. 10 f. a 5 p. 9 val. Yv. 300 €.	50
1116	*	Hojita 18 CTA. 1948 Puentes. Yv. 120 €.	20
1117	**	Hojita 19 CTA. 1948 Puentes. Yv. 180 €.	35
F 1118	*	Hojita 25 CTA. 1951 Aniversario del Sello. Hojita bloque dentada y sin dentar. Yv. 1.500 €.	300

IRAK

F 1119 ** Servicio 178/197 CTA. **1958-61**. 1 f. a 1 d. 20 val. Yv. 317 €. 100

IRAN

F 1120 ** 717-732 CTA. **1950 Riza Pahlavi**. 16 val. 250
 F 1121 * 743/748 CTA. **1950 Riza Pahlavi**. 6 val. Yv. 125 €. 40
 F 1122 ** 815/818 CTA. **1954 Congreso Forestal**. 4 val. Yv. 370 €. 150
 F 1123 ** 819-834 CTA. **1954 Riza Pahlavi**. 16 val. 500
 F 1124 ** 845A-855 CTA. **1955-56 Riza Pahlavi**. 14 val. 200
 F 1125 ** 872A-884 CTA. **1957 Riza Pahlavi**. 17 val. 325
 F 1126 ** 895-911 CTA. **1957-58 Riza Pahlavi**. 17 val. 200
 F 1127 ** 944A/950E CTA. **1959-60 Riza Pahlavi**. 16 val. 225
 F 1128 * Aéreos 1-16 CTA. **1927**. Sellos 909 sobrecargados. Fdos. 400
 F 1129 * Aéreos 17/21 CTA. **1928**. 3 k. a 3 t. 5 val. Yv. 220 €. 50
 F 1130 * Aéreos 22/33 con 26a CTA. **1928-20**. 1 c. a 30 k. Incluye el 10 c. sin cifra de valor. Yv. 235 €. 60
 F 1131 * Aéreos 34/50 CTA. **1930 Riza Pahlavi**. 17 val. Yv. 130 €. 40
 F 1132 ** Aéreos 51/65 CTA. **1935 Riza Pahlavi**. Sobrecargados. 17 val. Yv. 175 €. 60
 F 1133 **/* Aéreos 51a, 51b, 53s. 54a. **1935 Riza Pahlavi**. 1 c. sobrecarga invertida y doble, 3 c. y 4 c. sobrecarga doble. Yv. 120 €. 40
 F 1134 ** Aéreos 68/78 CTA. **1953**. 50 d. a 200 r. 11 val. Yv. 200 €. 70
 F 1135 ** Aéreos 79/82 CTA. **1953 Pozos de petróleo**. 4 val. Yv. 270 €. 80

ISLANDIA

F 1136 * 34/46 CTA. **1902-4 Cristian IX**. 13 val. Yv. 240 €. 70
 F 1137 ** 61. **1907-9 Federico VIII y Christian IX**. 5 k. castaño y pizarra. Yv. 412 €. 100
 F 1138 * 68/74 CTA. **1912 Federico VIII**. 7 val. Yv. 300 €. 75
 F 1139 ** 75/81 CTA. **1913-18 Federico VIII y Christian IX**. Goma climatizada como es habitual. Yv. 660 €. 175
 F 1140 * 115/119 CTA. **1925 Vistas**. 5 val. Yv. 225 €. 60
 F 1141 ** Aéreos 4/8 CTA. **1930**. 15 a. a 1 K. 5 val. Yv. 235 €. 45
 F 1142 * Aéreos 9/11 CTA. **1931 Zeppelin**. 3 val. Yv. 115 €. 20
 F 1143 * Aéreos 12/14 CTA. **1933 Vuelo Reykjavick-Chicago**. 3 val. Yv. 1.500 €. 400
 F 1144 ** Aéreos 15/20 CTA. **1934**. 10 a. a 2K. Yv. 110 €. 20

ISRAEL

F 1145 ** 1/9 CTA. **1948 Monedas**. Bandeleta excepto 1000 m. (incompleta). Goma no original. Yv. 7.000 €. 600

ITALIA Y AREA

F 1146 * 14, Sassone L16. **1863**. 5 c. gris verde. Tirada Londres. Cert. RAYBAUDI. Sassone 2008, 2.250 €. 350
 Fc1147 * 19, Sassone L20. **1863**. 40 c. Cert. RAYBAUDI. Sassone 2008, 7.000 €. 1,000
 F 1148 * 28, Sassone 32. **1878**. Sobrecargado. Espléndido. Cert. RAYBAUDI. Yv. 325 €. Sassone 900 €. 150
 F 1149 * 36, Sassone 40. **1879**. 25 c. azul. Bien centrado. Espléndido y raro. Cert. SAVARESE. Yv. 500 €. Sassone 1.000 €. 200
 F 1150 * 40, Sassone 44. **1889**. 5 c. verde. Espléndido. Cert. RAYBAUDI. 200
 F 1151 ** 561/562 CTA. **1950 Radiodifusión**. 2 val. Yv. 330 €. 90
 F 1152 ** 572/590 CTA. **1950 Trabajo**. 19 val. Yv. 187,50 €. 60
 F 1153 ** 845/847A CTA. **1961 Gronchi**. 4 val. N° 847A borde de hoja. Cert. RAYBAUDI. Yv. 1.635 €. 600
 F 1154 ** 1371. **1978**. Lire 5.000. Variedad sin efigie (Bolaffi 1542B) Cert. FISCHER. 600
 F 1155 ** Av. 3/9 CTA. **1926/28**. Yv. 300 €. 75
 F 1156 ** Aéreos 31Aa. 1952 Dante Alghieri. 100 l. azul y oliva. Papel pelure. Yv. 300 €. 50

F 1157	**	Aéreos 42/47 CTA. 1933 Zeppelin . 6 val. Levemente tonalizados. Yv. 270 €.	40
Fc1158	**	Aéreos 50 CTA. 1933 Servizio di Stato . Tríptico. LUJO. Cert. TERRACHINI. Yv. 4.500 €.	1,400
F 1159	**	Aéreos 86/90 CTA. 1935 Bellini. 5 val. Yv.150 €.	60
F 1160	**	Aéreos 129/130 CTA. 1948 Catalina de Siena . 2 val. Yv. 160 €.	40
F 1161	*	República Social Aéreos 1/18 CTA. 1944 . 8 val. Reengomados. Raros. Yv. 1.125 €.	200
F 1162	*	República Social 9. 1944 . 20 L. pizarra. Reengomado. Raro. Yv. 700 €.	125
F 1163	**	SAN MARINO 320/333 CTA., Sassone 342/355. 1949 Paisajes . 16 val. Yv. 625 €.	125
F 1164	*	Aéreos 1/10 CTA. 1931 . 10 val. Yv. 350 €.	80
F 1165	**	Aéreos 74/82 CTA. 1950 . 9 val. Yv. 425 €.	100
F 1166	**	Aéreos 86 CTA. 1951 Feria de Milán . Yv. 325 €.	60
F 1167	*	Hojitas 5/5a CTA. 1950 U.P.U. Hojita dentada y sin dentar. Yv. 290 €.	65
F 1168	**	VATICANO 40/43 CTA. 1933 Año Santo . 4 val. Yv. 150 €.	50
F 1169	**	44/59 y urgente 3/4 CTA. 1933 Medallón . 18 val. Yv. 350 €.	120
F 1170	**	66/71 CTA. 1935 Congreso Jurídico . 6 val. Yv. 720 €.	250
F 1171	**	72/79 CTA. 1936 Prensa católica . 8 val. Yv. 460 €.	175
F 1172	**	85A/85G CTA., Sassone 61/67. 1939 Sede vacante . 7 val. Yv. 150 €.	45
F 1173	**	Aéreos 16/17 CTA. 1948 Tobías . 2 val. Yv. 765 €.	225
F 1174	**	Aéreos 18/19 CTA. 1949 U.P.U.	75
F 1175	**	Aéreos 20/21, Sassone 20/21 CTA. 1951 Graciano . 2 val. Yv. 500 €.	150
1176	*	Aéreos 20/21 CTA. 1951 Graciano . 2 val. Yv. 250 €.	55
1177	**	Aéreos 22/23 CTA. 1953 Cúpula de San Pedro . 2 val. Yv. 126 €.	30
F 1178	**	Hojita 1 CTA. 1952 Centenario del Sello . Yv. 300 €.	75
F 1179	**	Paquetes Postales 1/15 CTA. 1931 . 15 val. Yv. 150 €.	45
F 1180	**/*	EGEO 31/35 CTA. 1934 Campeonato fútbol .	120
F 1181	*	Aéreos 22/27 CTA. 1933 Zeppelin . 6 val. Yv. 250 €.	60
F 1182	*	Aéreos 34/42 CTA. 1935 Medalla militar . 9 val. Yv. 320 €.	70
F 1183	☒	MARRUECOS Correo local 54. 1898. MAZAGAN a MARRAKESH. Correo del Consulado Italiana y Británico. Circulada con sello local 10 c. Matasello fechador.	125
Fc1184	*	SOMALIA Aéreos 6A CTA. 1934 Vuelo Mogadiscio-Roma . Espléndido y raro. Cert. TERRACHINI. Yv. 2.500 €.	750
F 1185	*	Tasas 12 al 22 sin 15. Tipo I. 1909 . 10 val. Falta 30 c. Sobrecarga en lo alto. Valores clave cert. RAYBAU-DI. Sass. 755 €.	125
F 1186	*	TRIPOLITANIA Aéreos 50/56 CTA. 1934 Circuito de los Oasis . 7 val. Yv. 550 €.	110
F 1187	*	YUGOSLAVIA . LUBIANA. Aéreos 1/10 CTA. 1941 Sobrecargados . Varias firmas. Yv. 350 €.	130

JAPON

F 1188	*	162/165 CTA. 1921 50º Aniversario Correos . Yv. 600 €.	150
F 1189	(*)	175/183 CTA. 1923 Terremoto Yokohama . Emitidos sin goma. 9 val. Yv. 335 €.	115
F 1190	*	437 CTA. 1949 Semana Filatélica . Ocas salvajes. Minihoja de 5 sellos. Yv. 875 €.	225
F 1191	*	Aéreos 3/6 CTA. 1929 Avión sobre lago Ashino . 5 val. Yv. 220 €.	35
F 1192	**	Aéreos 7/11 CTA. 1950 Faisanes . 5 val. Yv. 300 €.	90
F 1193	**	Aéreos 12/22 CTA. 1951-52 . 15 y. a 160 y. 11 val. 125 y. (20 €) leve sombra del tiempo. Yv. 625 €.	125
F 1194	**	Hojita 1 CTA. 1934 Expo. de Tokyo . LUJO. Yv. 2.200 €.	600
F 1195	*	Hojita 1 CTA. 1934 Exposición Tokio . Inapreciable señal de fijasellos. Yv. 2.200 €.	500
1196	(*)	17 CTA. 1948 Cruz Roja .	30
F 1197	**	Hojita 31 CTA. 1951 Templo de Chuguji . Yv. 500 CTA.	125

LIBANO

F 1198	*	Aéreos 19/28 CTA. 1947-49 . 5 p. a 300 p. 10 val. Yv. 110 €.	30
F 1199	*	Aéreos 35/39 CTA. 1947 Cruz Roja . 5 val. Yv. 120 €.	30
F 1200	*	Aéreos 35/39 CTA. 1947 Cruz Roja . 5 val. sin dentar.	35
F 1201	**	Aéreos 72/81 CTA. 1952 Aviones . 10 val. Yv. 200 €.	50

LIECHTENSTEIN

F 1202	**	52/59 CTA. 1921 Vistas . 8 val. Raros. Yv. 700 €.	200
F 1203	*	52/59 CTA. 1921 Vistas . 8 val. Yv. 260 €.	55
F 1204	*	63/71 CTA. 1924-27 . 9 val. Yv. 200 €.	35
F 1205	**	82/89 CTA. 1928 Príncipe Juan II . 8 val. Espléndidos. Yv. 1.100 €.	300
F 1206	*	94/107 CTA. 1930 Varios motivos . 14 val. Espléndidos. Cert. RAYBAUDI. Yv. 1.600 €.	450
F 1207	**	108/110 CTA. 1932 Obras pro-infancia . 3 val. Yv. 160 €.	35
F 1208	**	111/113 CTA. 1933 Paisajes . 3 val. Cert. LINGER. Yv. 950 €.	300
1209	*	111/113 CTA. 1933 Paisajes . 3 val. Yv. 390 €.	75
F 1210	**	114/116 CTA. 1933 Francisco I . 3 val. Yv. 195 €.	45
F 1211	**	117 CTA. 1933 Príncipe Francisco I . 3 F. azul violeta. Yv. 220 €.	50
F 1212	**	128 CTA. 1935 Escudo . 5 Frs. lila. Borde de hoja. LUJO. Yv. 650 €.	175
F 1213	**	129 CTA. 1935 Princesa Elsa . 2 Frs. castaño rojo. Esquina de hoja. LUJO. Cat. 120 €.	30
1214	**	172 CTA. 1941 Madona de Dux . 10 Francos vinoso. Yv. 100 €.	20
F 1215	**	251/262 CTA. 1951 Trabajos agrícolas . 12 val. Yv. 170 €.	40
F 1216	**	266/267 CTA. 1951 Príncipes . 2 val. Yv. 240 €.	50
F 1217	**	272 CTA. 1954 Castillo de Vaduz . Yv. 200 €.	50
F 1218	**	294/295 CTA. 1955 Príncipes . 2 val. Yv. 220 €.	50
F 1219	**	Aéreos 1/6 CTA. 1930 Paisajes . 6 val. Cert. RAYBAUDI. Yv. 500 €.	175
F 1220	*	Aéreos 7/8 CTA. 1931 Zeppelin . 2 val. Yv. 200 €.	30
F 1221	**	Aéreos 9/13 CTA. 1934-36 Pájaros . 5 val. Yv. 300 €.	70
F 1222	**	Aéreos 15/16 CTA. 1936 Zeppelin . 2 val. Yv. 200 €.	45
F 1223	**	Hojita 1 CTA. 1934 Exposición de Vaduz . Yv. 2.500 €.	800
F 1224	**	Hojita 4 CTA. 1939 Francisco José II . Yv. 180 €.	40
F 1225	**	Hojita 5 CTA. 1941 Virgen de Dux . Letra B. Yv. 400 €.	100
F 1226	**	Hojita 6 CTA. 1946 St. Lucien . Yv. 300 €.	75
F 1227	*	Servicio 1/8 CTA. 1932 . 5 R. A 1,20 Frs. 8 val. Yv. 425 €.	120
F 1228	**	Servicio 9/10 CTA. 1933 Sobrecargados . 2 val. Yv. 310 €.	100

LUXEMBURGO

F 1229	**	443/448 (4) CTA. 1951 Europa . 6 val. en bloques de cuatro. LUJO. Yv. 800 €.	200
F 1230	**	514/516 CTA. 1956 Europa . 3 val. Yv. 600 €.	100

MEJICO

Fc1231	*	133/145 CTA, Sc. 242/256. 1895 Motivos de Correos . 13 val. 12 c. doblez natural (gum fold). Serie rara. Yv. 875 €.	400
F 1232	*	Aéreos 1 CTA. 1922-27 Aguila . Yv. 140 €.	45
F 1233	*	Aéreos 25. 1929 Semana de la Aviación . 40 c. gris-verde. Yv. 130 €.	40
Fc1234	*	Aéreos 52/59 CTA. 1934 Pro-Universidad . 8 val. Espléndida y rara. Yv. 1.850 €.	500
Fc1235	*	Aéreos 69A. 1935 Vuelo New York a Mexico de AMELIA EARHART . Raro. Fdo. ROIG y cert. MOORHOUSE. Yv. 5.500 €.	1,300
F 1236	**	Aéreos 89 CTA. 1939 Sarabia . 20 c. azul y carmín. Espléndido y raro. Yv. 600 €.	200
1237	**	Aéreos 96/100 CTA. 1940 Centenario del Sello . 5 val. Yv. 120 €.	35
F 1238	**/*	Aéreos 168A/175C CTA. 1950-52 . 5 c. a 20 p. Mayoría, incluso valor clave, sin fijasellos. Yv. 150 €.	40
F 1239	*	Servicio Aéreo 19. 1932-33 . 15 c. carmín. Raro. Fdo. CHAMPION. Yv. 300 €.	90
F 1240	*	Servicio Aéreo 24A/28 CTA. 1933-34 Sobrecargados . 6 val. Valor clave fdo. CHAMPION. Yv. 155 €.	50

MONACO

F 1241	*	5. 1885 . 15 c. rosa. Muy bien centrado. Color intenso. LUJO. Yv. 510 €.	110
F 1242	*	6. 1885 Príncipe Carlos III . 25 c. Yv. 1.010 €.	200

F 1243	*	11/21 CTA. 1891-94 Alberto I. 11 val. Yv. 1.006 €.	250
Fc1244	*	27/33 CTA. 1919 Huérfanos de Guerra. 7 val. Yv. 2.100 €.	500
F 1245	**	34 al 42. 1920 Boda Princesa Carlota. Yv. 800 €.	250
F 1246	**	119/134 CTA. 1933-37 Paisajes. 17 val. Yv. 1.230 €.	275
F 1247	**	185/194 CTA. 1939 Príncipes, Princesas y vista de Mónaco. 10 val. Yv. 570 €.	175
F 1248	**	200/214 CTA. 1940 Cruz Roja. 15 val. Yv. 385 €.	90
F 1249	**	652/653 y Hojita especial 6 CTA. 1964 Europa. Serie sin dentar y hojita especial sobre papel engomado. Rara y de LUJO. Yv. 1.920 €.	350
F 1250	**	654/657, Aéreos 83, * Hojita especial 7 CTA. 1964 JJ.OO. Tokio. Sellos sin dentar y hojita especial papel engomado. Yv. 1.015 €.	130
F 1251	**	658a, Hojita especial 8 y (*) 8a CTA. 1964 John F. Kennedy. Sellos sin dentar y hojitas especiales en papel engomado. Yv. 1.055 €.	150
F 1252	**	Aéreos 42/44 CTA. 1949 Douglas DC-3. 3 val. Yv. 247 €.	55
F 1253	**	Aéreos 55/58 CTA. 1955 Aves marinas. 4 val. Yv. 560 €.	125
1254	*	Aéreos 55/58 CTA. 1955 Aves marinas. 4 val. Yv. 330 €.	90
F 1255	**	Aéreos 66/68 CTA. 1957 Aves marinas. 3 val. Yv. 642 €.	175

MONGOLIA

F 1256	(*)	Michel hojitas 78/83 CTA. 1982 Copa del Mundo de Fútbol España'82. Serie completa en pareja sin dentar. No catalogado en Yvert. Raras.	100
--------	-----	---	-----

NACIONES UNIDAS

F 1257	**	Hojita 1 CTA. 1955 10º Anivº Organización Naciones Unidas. Yv. 275 €.	90
--------	----	--	----

NICARAGUA

F 1258	*	Aéreos 9/12 CTA. 1931 Sobrecargados. 4 val. Valor clave fdo. SANABRIA, KESSLER, etc. Raros. Yv. 450€.	125
F 1259	(*)	Aéreos 24 al 34 sin 32A, con 27a y 28a. 1932 Terremoto. 10 val. Incluye cambios de color en sobrecarga. Falta 15 c. Mayoría firmados. Yv. 175 €.	50
F 1260	(*)	Aéreos 35/38 CTA. 1932 Terremoto. 4 val. Valor clave fdo. KESSLER. Yv. 120 €.	35
F 1261	(*)	Aéreos 42/46 CTA. 1932 Ferrocarriles. 5 val. Yv. 200 €.	60
F 1262	(*)	Aéreos 47/51 CTA. 1932 Ferrocarriles. 5 val. Yv. 200 €.	60
F 1263	*	Aéreos 52/67 CTA. 1932-33 Sobrecargados. 17 val. Yv. 240 €.	75
1264	*	Aéreos 225/227 CTA. 1941 Centenario del Sello. 3 val. Yv. 130 €.	25
F 1265	**	Hojitas 50/62 CTA. 1949 Deportes. 13 hojitas. Yv. 300 €.	90
F 1266	*	Servicio Aéreo 14/18 CTA. A y B. 1935. 10 val. Sobrecargas en rojo y azul. Raros. Yv. 134 €.	45

NORUEGA

Fc1267	*	5. 1856 Oscar I. 8 s. carmín. Buen ejemplar. Fdo. BRUN. Yv. 1.350 €.	300
F 1268	*	46A/57A CTA. 1894-1907 Cuerno de posta. 12 val. Bien centrados. Yv. 420 €.	120
F 1269	*	66/68 CTA. 1909 Haakon VII. 3 val. Raros. Yv. 650 €.	200

PANAMA

F 1270	**	Aéreos 20/25 CTA. (B). 1936 Sobrecargados U.P.U. 6 val. Yv. 110 €.	30
--------	----	---	----

PARAGUAY

F 1271	*	Aéreos 76/80 CTA. 1935 Zeppelin. 5 val. sobrecargados. Yv. 95 €.	30
--------	---	---	----

PERU

F 1272	*	123/125 CTA. 1899-1902 Revolución. 10 s. Cert. APFELBAUM. Yv. 779,50 €.	300
F 1273	*	141. 1907 Monumento a Colón. 2 Pesos azul y negro.	50
F 1274	**	Aéreos 87/95 CTA. 1951 U.P.U. , sin sobrecarga. 9 val. Borde de hoja. Raros. Yv. 765 €.	250
F 1275	*	Aéreos 28. 1936-37 Santa Rosa de Lima. 10 Soles. Yv. 265 €.	75
F 1276	*	Aéreos 49/61 CTA. 1938 Paisajes populares. 13 val. Yv. 200 €.	50
F 1277	**	Hojita 1 CTA. 1948 Juegos Olímpicos de Londres. Yv. 130 €.	35
Fc1278	*	Tasa 39. 1899. 10 Soles violeta. Muy raro. Fdo. SENF. Yv. 2.000 €.	600

POLONIA

F 1279	**	Hojita 11 CTA. 1948 Democracia. Yv. 450 €.	120
--------	----	---	-----

PORTUGAL Y AREA

Fc1280	o	1. 1853. 5 Reis castaño. Matasello parrilla 52. Muy buen ejemplar. Yv. 900 €.	350
Fc1281	o	3. 1853 Doña María. 50 r. verde. LUJO. Certificado INEXFIP. Raro. Cat. 900 €.	350
F 1282	*	8. 1855. 100 Reis lila. Espléndido. Cert. INEXFIP. Yv. 900 €.	275
F 1283	*	14. 1862-64 Luís I. 10 r. naranja. Amplios márgenes.	90
F 1284	*	19. 1866-67 Luís I. Certificado Ateneo Oporto.	120
F 1285	*	49 (B). 1870. 300 Reis violeta. Dentado 13 1/2. Espléndido. Cert. INEXFIP. Cat. 270 €.	150
F 1286	*	54. 1880-81 Luís I. 25 r. azul gris. Dentado 12 1/2. Espléndido. Certificado INEXFIP.	125
F 1287	*	63. 1882-87 Luís I. 500 r. violeta. Dentado 12 1/2. Muy bien centrado. Certificado INEXFIP.	125
F 1288	*	65. 1884. 1.000 r. negro. Dentado 13 1/2. Espléndido. Cert. INEXFIP.	150
F 1289	*	66/77 CTA. 1892 Carlos I. 12 val. Serie completa con dentados mezclados.	350
F 1290	**	663/670 CTA. 1945 Presidente Carmona. 8 val. Yv. 175 €.	45
F 1291	**	675/682 CTA. 1946 Castillos. 8 val. Yv. 160 €.	50
F 1292	**	688/695 CTA. 1947 Sombreros regionales. 8 val. Yv. 185 €.	40
1293	*	688/695 CTA. 1947 Sombreros regionales. 8 val. Yv. 115 €.	30
1294	**	730/733 CTA. 1950 Año Santo y Virgen de Fátima. 4 val. Yv. 140 €.	35
F 1295	*	Aéreos 1/10 CTA. 1937-41. 10 val. Yv. 240 €.	60
F 1296	**	Hojita 8 CTA. 1945 Presidente Carmona. Yv. 250 €.	100
F 1297	**	MACAO 337 CTA. 1949 75º Aniversario U.P.U.	60
F 1298	*	353/355 CTA. 1951 Barcos. 3 val.	100
F 1299	**	513/518 y hojita 3 CTA. 1985 Mariposas. 7 val.	90
1300	*	Aéreos 1/6 CTA. 1936 Sobrecargados. 6 val.	30
F 1301	*	Aéreos 7/15 CTA. 1938. 1 a. a 1 p. 9 val. Yv. 120 €.	40
1302	**	Aéreos 17/21 CTA. 1960 Vistas de Macao. 5 val.	40
F 1303	**	SANTO TOMAS Y PRINCIPE Aéreos 1/9 CTA. 1938. 9 val. N° 8, leve marca en la goma. Yv. 299 €.	70

RUMANIA

F 1304	☒	99 (5), 102, 106 y 108. 1896. De GALATZ a MUNSTER (Alemania). Preciosa carta certificada. Franqueo al dorso.	75
F 1305	☐	1896. Entero Postal de 15 b. negro con franqueo complementario de 10 b. rojo, dirigida desde DAMGENI a KARISBAD (Bohemia). Al dorso matasello de tránsito DORONOI.	75
1306	**	Hojita 42 CTA. 1958 Centenario del Sello. Yv. 90 €.	35
1307	**	Hojita 104 CTA. 1973 Misión Apolo. Yv. 125 €.	45

RUSIA Y AREA

Fc1308	o	1. 1858. Espléndido ejemplar. Matasello BERDYTSCHEN. Fdo. MIKULSKI. Yv. 1.000 €.	400
F 1309	o	5/7 CTA. 1858. 10, 20 y 30 K. Espléndidos ejemplares. 3 val. Yv. 480 €. (2003).	175
F 1310	*	153a/154b CTA. 1921 Víctimas del Volga. 3 val. Yv. 245 €.	75

F 1311	o	336b/337b CTA. 1924-27 Lenin . 3 val. Dent. 12 1/2. Yv. 276 €.	100
F 1312	*	471/472 CTA. 1933 Expo. Filatélica de Moscú . 2 val. Sobrecargados. Yv. 240 €.	120
F 1313	*	1510/1517 CTA. 1950 Rascacielos . 8 val. Yv. 280€.	120
F 1314	*	Aéreos 22/26 CTA. (B). 1931-32 Dirigibles . 5 val. sin dentar. Yv. 165 €.	50
F 1315	*	Aéreos 26A. 1931-32 Zeppelin . 50 k. blue gris. Fdo. KESSLER. Yv. 220 €.	50
F 1316	*	Aéreos 27/30 (A) CTA. 1931 Expedición al Polo Norte . Yv. 110 €.	60
F 1317	*	Aéreo 27/30 CTA (B). 1931 Graf Zeppelin . 4 val. dentados. Yv. 160 €.	75
F 1318	*	Aéreos 33/37 CTA. 1934 Dirigibles . 5 val. Yv. 170 €.	50
F 1319	**	Aéreos 41/45 CTA. (A). 1934 Aviones . 5 val. Sin filigrana. Yv. 165 €.	100
F 1320	**	Aéreos 41/45 CTA. (B). 1934 Aviones . 5 val. Con filigrana. Yv. 203 €.	120
F 1321	*	Aéreos 46/48 CTA. (A). 1934 . 3 val. Dentado 11. Yv. 175 €.	50
F 1322	*	Aéreos 59 CTA. 1935 Sobrecargado. Vuelo Moscú San Francisco .	175
F 1323	*	ESTONIA Aéreos 14/26 CTA. 1923 Biplano . 5 val. sobrecargados. Yv. 200 €.	60
F 1324	**	LETONIA Aéreos 25/29 CTA. 1933 Vueloi Riga-Bathurst . 5 val. Raros. Firmados. Yv. 870 €.	250
F 1325	*	Aéreos 33/36 CTA. 1933 Aviones y Zeppelin . 4 val. Yv. 150 €.	50
F 1326	**	Aéreos 33/36 CTA. 1933 Aviones y Zeppelin . 4 val. Sin dentar. Yv. 225 €.	90
F 1327	**	LITUANIA Aéreos 83A/83E CTA. 1933 Vuelo Nueva York-Kaunas. 5 val. Raros. Fdos. CHAMPION. Yv. 910 €.	300
F 1328	**	Aéreos 89A CTA. 1935 Vuelo Nueva York-Kaunas . Raro. Yv. 420 €.	150
F 1329	*	Aéreos 94 CTA. 1936 F. Vaitkus . Raro. Yv. 400 €.	150

SALVADOR

F 1330	*	Aéreos 1/5, 1a y 5a CTA. 1930 Sobrecargados . 7 val. Nº 5 ligeras manchas. Yv. 185 €.	45
F 1331	*	Aéreos 31/35 CTA. 1935 Deportes . 5 val. Yv. 150 €.	35
F 1332	*	Aéreos 36/40 CTA. 1935 Deportes . 5 val. sobrecargados. Yv. 165 €.	40
1333	**	Aéreos 68/72 CTA. 1940 Propaganda de café . 5 val. Yv. 60 €.	15

SIAM

Fc1334	*	16/26 CTA. 1890-99 Sobrecargados . 25 val.	200
F 1335	*	113. 1912 . 20 b. Raro.	125
F 1336	*	Aéreos 1/8 CTA. 1925 . 8 val. Yv. 100 €.	25
1337	*	Aéreos 15/19 CTA. 1942-43 . 5 val. Yv. 50 €.	15

SIRIA

F 1338	**	Hojita 6 CTA. 1949 .	80
--------	----	-----------------------------	----

SUECIA

F 1339	*	7. 1858 . 9 öre violeta. Buen ejemplar. Yv. 450 €.	100
F 1340	*	10. 1858 . 30 öre castaño violeta. Bien centrado. Yv. 475 €.	120
F 1341	*	19B. 1872-85 . 6 ö. Espléndido. Cert. OBERMULLER. Yv. 400 €.	100
F 1342	*	41/49A CTA. 1891-93 Oscar II . 10 val. Yv. 615 €.	170
F 1343	**	96. 1916 Sobrecargado . Muy bien centrado. Yv. +330 €.	100
F 1344	o	163A/177 CTA. 1924 U.P.U. 15 val. Yv. 1.100 €.	275
F 1345	*	178/192 CTA. 1924 UPU . 15 val. Yv. 1.000 €.	275
F 1346	**	235/246 CTA. 1936 Tricentenario Correos . 12 val. Yv. 360 €.	120
F 1347	*	235/246 CTA. 1936 Tricentenario de Correos . 12 val. Yv. 160 €.	60
F 1348	**	399/403 CTA. 1955 Exposición Filatélica . En minihoja de 9 sellos.	85

SUIZA

F 1349	**	405/417 CTA. 1945 Pax . 13 val. Yv. 500 €.	200
--------	----	---	-----

F 1350	**	541/542. 1953. Pro-Juventud en hoja 24 sellos 16 nº 541 y 8 nº 542. Zumstein oz41. Cat. 400 €.	110
F 1351	**	Hojita 1 CTA. 1934 NABA .	350
F 1352	**	Hojita 14 CTA. 1951 Expo. Nacional de Filatelia . Yv. 275 €.	65
1353	**	Hojita 15 CTA. 1955 Exposición Lausanne . Yv. 100 €.	40

URUGUAY

F 1354	**/*	Aéreos 14/25 CTA. 1928 . 12 val. Yv. 525 €.	110
F 1355	*	Aéreos 27/38 CTA. 1929 . 12 val. Mayoría sin fijasellos. Yv. 225 €.	50
F 1356	*	Aéreos 39/55 CTA. 1930-31 . 18 val. Mayoría sin fijasellos. Yv. 230 €.	30

VENEZUELA

F 1357	*	24/28 + 25a CTA, Sc. 68/73. 1880 Bolívar . 6 val. Yv. 340 €.	110
F 1358	o	24/28 + 25a CTA, Sc. 68/73. 1880 Bolívar . 6 val. Yv. 200 €.	50
F 1359	(*)	24, Sc. 68a, Blanco 35a. 1880 . 5 c. azul. Papel grueso, IMPRESION EN AMBOS LADOS. Raro.	100
F 1360	o	24, Sc. 68a, Blanco 35a. 1880 . 5 c. azul. Papel grueso, IMPRESION EN AMBOS LADOS. Raro.	70
F 1361	o	24, Sc. 68. 1880 . 5 c. azul. Variedad de impresión por pliegue. Raro.	20
F 1362	o	24, Sc. 68. 1880 . 5 c. azul. Variedad de dentado. Raro.	15
F 1363	o	26, Sc. 71. 1880 . 25 c. amarillo. Matasello de origen prefilatélico BARCNA/FRANCA (Barcelona).	12
F 1364	o	26, Sc. 71. 1880 . 25 c. amarillo. Matasello de origen prefilatélico VALERA/FRANCA.	12
F 1365	*	35/38, Sc. 92/95. 1887 Bolívar . 4 val. Perforación en línea. Yv. 165 €.	65
F 1366	o	35/38, Sc. 92/95. 1887 Bolívar . 4 val. Perforación en línea. Yv. 90 €.	30
F 1367	*	39/42, Sc. 100/103. 1892 Habilitados . 4 val. Yv. 150 €.	55
F 1368	o	45, Sc. 110c. 1893 . 25 c. Variedad SOBRECARGA NEGRA. Muy raro. Adelgazado y esquina reparada (thin and repaired corner). Sc. 500 \$.	60
1369	*	49/53, Sc. 123/127. 1893 Bolívar . 5 val. Yv. 55 €.	20
F 1370	*	53. 1893 Bolívar . 1 Bolívar verde. Sobrecarga SPECIMEN.	15
F 1371	**	54/58, Sc. 137/141. 1896 Aniv^o Gral. Miranda . 5 val. Raros en esta calidad. Yv. +160 €.	90
F 1372	*	54/58, Sc. 137/141. 1896 Aniv^o Gral. Miranda . 5 val. Yv. 160 €.	50
F 1373	o	54/58, Sc. 137/141. 1896 Aniv^o Gral. Miranda . 5 val. Yv. 95 €.	35
F 1374	**	55 (10), Sc. 138. 1896 . 10 c. azul, bloque de 10, DOBLE DENTADO VERTICAL. Curioso.	30
F 1375	*	56 var. (3), Sc. 139, Blanco 68d. 1896 . 25 c. amarillo. Tira de tres sin dentado horizontal. Raro.	90
F 1376	*	56 (9), Sc. 139b. 1896 . 25 c. amarillo. Bloque de 9, sello central variedad tête-bêche. Precioso y raro.	90
F 1377	(*)	56, Sc. 139, Blanco 68b. 1896 Mapita . 25 c. PRUEBA EN NEGRO.	30
F 1378	*	57, Sc. 140b. 1896 . 50 c. rojo. Pareja tête-bêche. Raro.	150
F 1379	(*)	58, Sc. 141, Blanco 70b. 1896 . 1 Bolívar. Prueba en negro.	30
Fc1380	*	59/64 + 76, Sc. 142/149. 1899-1901 Bolívar . 7 val. Excepcional calidad. Yv. 630 €.	210
F 1381	o	59/64 + 76, Sc. 142/149. 1899-1901 Bolívar . 7 val. Excepcional calidad. Yv. 420 €.	120
F 1382	*	65A/70A, Sc. 150a/155a. 1900 . 6 val. Sobrecarga invertida (inverted overprint). Yv. 130 €.	40
F 1383	*/(*)	7/1 CTA, Sc. Carúpano 1/5. 1902 Locales de CARUPANO . 5 val. Yv. 415 €.	140
F 1384	*	78a, Sc. Carúpano 2a. 1902 10 c. Tête-bêche. Yv. 175 €.	60
F 1385	o	82/86 CTA, Sc. Carúpano 11/15. 1902 Locales GUAYANA . Serie completa, con firma manuscrita. Yv 400€.	120
F 1386	o	82/86 CTA, Sc. Carúpano 11/15. 1902 Locales GUAYANA . Serie completa, con matasello fechador. Yv 400€.	120
F 1387	o	87/91 CTA, Sc. 1/5. 1903 GUAYANA . 5 val. Serie completa, tipos mezclados. Excepto 50 c., cancelación SUCRE manuscrito. Raros.	150
Fc1388	o	87/91 CTA, Sc. 1/5. 1903 GUAYANA . 5 val. Serie completa, tipos mezclados. Todo tipo 2. Mayoría cancelación SUCRE manuscrito. Raros.	175
Fc1389	o	87/91 CTA, Sc. 1/5. 1903 GUAYANA . 5 val. Serie completa, tipos mezclados. Raros.	150
F 1390	*	87 (6), Sc. 1. 1903 GUAYANA . 5 Céntimos, bloque de 6, un sello defecto (one stamp with fault). Tipos 3, 2, 1. Raro.	120
F 1391	o	89 (3), Sc. 3. 1903 GUAYANA . 25 Céntimos rosa. Tira de tres. Tipos 1, 2, 3.	80
F 1392	*	92/96 CTA, Blanco 102/106. 1903 GUYANA . 1ª Reimpresión (first reprint). Maturin. Los tres tipos formando 3 series completas (3 complete sets, with the 3 types). Resello CORREOS Maturin.	50

F 1393	*	95a, Blanco 100. 1903 GUAYANA . 1ª Reimpresión (first reprint). 50 c. variedad clor NARANJA Tipo III. Resello CORREOS Maturin. Raro.	40
F 1394	*	96, Blanco 106. 1903 GUAYANA . 1ª Reimpresión (first reprint). 1 bolívar, hoja completa con los tres tipos y resello CORREOS Maturin. Preciosa y rara.	75
F 1395	*	97A/101A CTA, Blanco 107/111. 1903 GUAYANA . 1ª Reimpresión (first reprint). Los tres tipos en tira de tres (the 3 types in strip of 3). Mariño grande. 5 c. y 10 c, un sello defecto (5c. y 10 c. one stamp fault). Y. 180 €.	40
F 1396	*	97A/101A CTA, Blanco 112/116. 1903 GUAYANA . 1ª Reimpresión (first reprint). Los tres tipos en tira de tres, con resello CORREOS YRAPA, (the 3 types in strip of 3). Mariño grande. Yv. 180 €.	40
F 1397	*	97A/101A CTA, Blanco 117/121. 1903 GUAYANA . 1ª Reimpresión (first reprint). Los tres tipos en tira de tres, con resello CORREOS GUIRIA, (the 3 types in strip of 3). Mariño grande. Yv. 180 €.	40
F 1398	*/(*)	97B/101B CTA, Blanco 122/136. 1903 GUAYANA . 1ª Reimpresión (first reprint). Mariño pequeño. Las tres series completas (the 3 complete sets). Sin sobrecarga, resello CORREOS YRAPA y CORREOS GUIRIA. Algún sello punto tonalizado (some values. slight tone spot). Yv. 255 €.	60
F 1399	*	99a, Blanco 124. 1903 G UAYANA. 1ª Reimpresión (first reprint). 25 c. resello YRAPA, tête-bêche. Raro. .	40
F 1400	*	134/143 CTA. 1915-2 Bolívar . 11 val. Muy bien centrados. Yv. 285 €.	75
F 1401	*	144/151 (B) CTA. 1924-28 Bolívar . 6 val. Dentado 14. Y. 165 €.	50
F 1402	**	157 (8), Sc.289a. 1928 25º Anivº de la Paz interior . Bloque de 8 sin dentar.	50
F 1403	*	161/169 CTA. 1932-38 Simón Bolívar . 12 val. con burelage. Espléndida. Yv. 200 €.	60
F 1404	**	175/181 CTA. 1937 . 7 val. Yv. 100 €.	35
F 1405	o	186/189 CTA. 1937 Sobrecargados . 4 val. Yv. 140 €.	40
F 1406	*	190/199 CTA. 1938 . 10 val. Yv. 275 €.	75
F 1407	o	190/199 CTA. 1938 . 8 val. Yv. 120 €.	35
F 1408	**	243/246 CTA. 1943 Sobrecargados . 4 val. Yv. 110 €.	40
F 1409	**	247/250 CTA. 1943 Sobrecargados . 4 val. Yv. 200 €.	60
F 1410	*	322/325A CTA. 1951 Escudo de Caracas . 7 val. Yv. 150 €.	5
F 1411	*	326/332 CTA. 1951 Escudo de Tachira . 7 val. Yv. 300€.	60
F 1412	**	361/365 CTA. 1951 Escudo de Venezuela . 7 val. Yv. 125 €.	35
F 1413	*	Aéreos 17/40 CTA. 1932 Biplano y mapa de Venezuela . 24 val. Tirada de Londres. Yv. 275 €.	150
Fc1414	*	Aéreos 66/78 CTA. 1938 Sobrecarga "RESELLADO" . 13 val. Yv. 730 €.	150
F 1415	**	Aéreos 160/176 CTA. 1943 Sobrecarga "RESELLADO" . 17 val. Yv. 310 €.	75

YEMEN

F 1416	**	Aéreos 2A/6 CTA. 1947 Vuelo Príncipe a Nueva York . Sobrecarga en rojo y negro. Mayoría fdos. STO-LOW. 12 val. Yv. 192 €.	45
F 1417	**	Aéreos 7/10 CTA. 1947 Vuelo Príncipe a Nueva York . Sobrecarga en rojo y negro. 8 val. Yv. 64 €.	15

YUGOSLAVIA Y AREA

F 1418	**	Aéreos 48 CTA. 1953 Congreso Esperanto . Yv. 250 €.	60
F 1419	o	Hojita 3 CTA. 1949 Centenario del tren . Dentada y sin dentar. Yv. 300 €.	60
F 1420	**	Hojita 4 CTA. 1951 Exposición Filatélica Zagreb . Yv. 300 €.	70
F 1421	**	Aéreos 20 CTA. 1953 Congreso Esperanto . Yv. 240 €.	50

LOTES Y COLECCIONES

ESPAÑA

F 1422		ESPAÑA . Bonita colección montada en álbum Edifil con protectores de 1916 a 1948. Faltan las series de alto valor, pero están las de valor medio. Mayoría sellos con fijasellos de buena calidad. Período no completo. Cat. 5.472 €.	900
--------	--	--	-----

EXTRANJERO

F 1423	ALEMANIA FEDERAL. - Magnífica colección montada en 4 álbumes con protectores desde 1949 a 2000. Primeros sellos con fijasellos. El resto sin fijasellos y perfectos. Valor Yv. +/- 7.500 €.	750
F 1424	ALEMANIA FEDERAL. Espléndida colección montada en 3 álbumes y 1 clasificador de 1949 a 2008, virtualmente completa. Primera parte en usado con algunos matasellos de complacencia. Buena calidad. Incluye las series de valor y algunos carnets. Cat. Yvert +/- 7.800 €.	500
F 1425	ALEMANIA BERLIN. Espléndida colección montada en álbum con protectores de 1948 a 1999- Muy completo. Hasta 1979 en usado con finos matasellos de complacencia. 1ª serie con sobrecarga negra y roja, algunos dudosos. A partir de 1980 nuevo sin fijasellos. Están todas las series de valor. Cat. Yvert +/- 8.000 €.	500
1426	AUSTRALIA. Colección montada en álbum clasificador de 1942 a 1994. Principalmente carnets. Todos sin fijasellos y en series completas de excelente calidad. A destacar: Servicio * 60/61 + SA 2. Valor cat. Yvert y S.G. 2011, 2.279 €.	225
1427	CANADA. Carnets. Colección montada en 2 álbumes y 2 clasificadores de 1938 a 1997. Ejemplares sin fijasellos y perfectos. Total 726 carnets, algunos repetidos. Cat. Yv. 2006 y SG 2011, 6.864 €.	600
1428	CHINA y HONG KONG. Colección en álbum Lindner de 1981 a 2003. Sellos (poco representados) y carnets nuevos, sin fijasellos y perfectos. Total 18 sellos y 77 carnets. Hong Kong 786 €. y China 727 €. Total 1.513 €.	250
1429	COLONIAS INGLESAS. Colección en clasificador con las series "Omnibus" Boda Real Coronación y Visita Real. Sellos nuevos, sin fijasellos y perfectos. Período 1977-1978. Total 1.245 sellos y 69 hojitas. Yv. 1.799 €.	175
1430	DINAMARCA y FINLANDIA. Carnets. Colección en dos clasificadores de 1940 a 1995. Todos nuevos, sin fijasellos y perfectos. Destaca Finlandia C 534 I (4), C 534 II (5) y C 532 A/B. Valor cat. Dinamarca 4.604 € y Finlandia 3.192 €. Total 7.796 €.	750
1431	ESTADOS UNIDOS. Colección montada en álbum clasificador de 1939 a 1994. Sellos nuevos sin fijasellos y perfectos. Total 317 sellos y 307 carnets. A destacar C 1491 (3) y C 1585 I y II (7). Yv. 5.980 €.	600
1432	EUROAFRICA. Inusual colección montada en clasificador de 1962 a 1975. Sellos nuevos, sin fijasellos y perfectos. Total 239 sellos, 22 hojitas y 55 pruebas de lujo (estas no valoradas). Yv. 1.813 €.	175
1433	FEROE. Colección en hojas de álbum con protectores de 1975 a 1988. Sellos nuevos, sin fijasellos y perfectos. Valor Yv. +/- 1.000 €.	125
1434	GRAN BRETAÑA. Carnets. Colección en 2 álbumes de 1936 a 1967. Todo en nuevo, sin fijasellos y salvo rarísima excepción de buena calidad. Incluye carnets de valor. Total 357 carnets. Cat. S.G. British Concise (2012), 16.267 £ = 19.200 €.	1,500
1435	GRAN BRETAÑA. Carnets. Colección en 8 álbumes de 1971 a 1998. Todo nuevo, sin fijasellos y perfectos. Total 180 sellos y 2046 carnets (alguno repetido). Valor cat. Yv. + S.G. 21.964 €.	1,250
1436	GRAN BRETAÑA. Colección en clasificador de 1952 a 2003. Inmensa mayoría sellos nuevos sin fijasellos y perfectos. Destacan los años 1998 a 2001 en gutter pairs y 2 series Yv. 262/278 (algún valor con sombras del tiempo) e Yv. 343/350. Total 2.308 sellos, 6 hojitas y 6 etiquetas. Yv. 6.307 €.	500
1437	GRAN BRETAÑA. Carnets. Colección en álbum del período 1968 a 1977 compuesta por 191 carnets de excelente calidad. Cat. S.G. British Concise (2012), 1.817 £ = 2.181 €.	150
1438	GRAN BRETAÑA. Colección en álbum de 1976 a 1993. Todo nuevo, sin fijasellos de muy buena calidad. Valor Yv. +/- 5.000 €.	500
1439	GRAN BRETAÑA y COLONIAS. Colección en clasificador de 1981 a 1988. Sellos en bloques de cuatro, nuevos, sin fijasellos y perfectos. Total 1.130 sellos. Yv. 2.424 €.	200
1440	GRAN BRETAÑA, IRLANDA e ISLAS DEL CANAL. Carnets Prestige. Gran caja conteniendo 173 carnets de excelente calidad. Período 1970-2004. Algunos repetidos. Yv. 7.066 €.	500
1441	HOLANDA. Carnets y combinaciones. Colección montada en hojas de álbum y clasificador de 1964 a 1999. Sellos nuevos, sin fijasellos y formando series completas de excelente calidad. Total 834 sellos (Automaatboekjes en kombinaties) y 834 carnets.	375
1442	ISLAS DEL CANAL. Colección en álbum Faro con protectores de 198 a 1993. Sellos sin fijasellos y perfectos. Valor Yv. +/- 3.200 €.	325
1443	LIECHTENSTEIN. Colección muy completa de 1953 a 1992, montada en álbum con protectores. Sellos nuevos, sin fijasellos y perfectos. Series completas. 918 sellos y 12 hojitas.	200

F 1444	MÓNACO. - Espléndida colección montada en 4 álbumes con protectores de 1901 a 1993. Sellos nuevos, sin fijasellos y de excelente calidad. Valor Yv- +/- 5.600 €.	550
1445	NACIONES UNIDAS. Colección en varios clasificadores de 1952 a 1988. Sellos nuevos, sin fijasellos y perfectos. Valor Yv. +/- 4.500 €.	325
1446	ONU. Pequeño stock montado en clasificador de 1979 a 1993. Sellos nuevos, sin fijasellos y perfectos. Mayoría emisiones de Banderas. Yv. 3.588 €.	250
1447	PORTUGAL y SUECIA. Carnets. Caja conteniendo 343 carnets. Algunos repetidos. Período 1983 a 1999. Excelente calidad. Yv. 3.957 €.	300
1448	SUECIA. Espectacular colección en 6 álbumes, con protectores del período 1948 a 1992. Mayoría en nuevo y perfecto. Resto usado. A destacar C 131, C 225, C 284, C 287, C 298, C 308 y C 481. Total 850 sellos y 1.332 carnets. Yv. 16.000 €.	1.500
1448A	SUIZA. Conjunto formado por 80 sellos y 72 carnets del período 1973-1999. Sellos nuevos sin fijasellos. Yv. 1.160 €.	100
1449	VATICANO. Espléndida colección de 1942 a 2005. Prácticamente completa desde 1952. Sellos sin fijasellos y perfectos. A destacar: Yv. 167/171, Av. 22/23 y Hojita 1. Ocasión.	375

TEMATICOS

1450	25º ANIVº CORONACION ISABEL II. Colección montada en clasificador. Año 1977. Sellos nuevos, sin fijasellos y perfectos. Total 203 sellos, 46 hojitas y 19 pruebas de lujo. Valor cat. Yv. + Mi. 1.053 €.	100
1451	BODA REAL PRINCIPES DE GALES. Colección en 2 clasificadores de 1980-1981. Sellos nuevos, sin fijasellos y perfectos. Sellos sin dentar no valorados. Total 1.028 sellos, 61 hojitas, 22 carnets y 1 S.P.D. Yv-2.643 €.	275
1452	TEMA EUROPEISMO. Colección montada en álbum Faro con protectores de 1949 a 1979. Inmensa mayoría sellos sin fijasellos y todos formando series completas. Total 972 sellos, 41 hojitas y 2 carnets.	450
1453	TEMA EUROPEISMO. Colección en clasificador de 1935 a 1993. Inmensa mayoría sellos nuevos, sin fijasellos y perfectos. Destaca: Japón *166/169, Líbano * Hojita 4, Andorra Francesa ** 167/170a y Alemania Imperio * 535/538. Total 905 sellos y 107 hojitas, Yv. 4.257 €.	375
1454	TEMA EUROPEISMO. Colección montada en álbum Faro con protectores de 1948 a 1989. Inmensa mayoría sellos nuevos, sin fijasellos y perfectos. Destaca Rumanía Hojitas 119a y 130a, Bulgaria Hojita 81a. Total 445 sellos, 68 hojitas y varios S.P.D. y pruebas de lujo no valorados. Yv. 3.689 €.	325
1455	TEMA EUROPEISMO. Colección montada en clasificador de 1978 a 2003. Sellos, hojitas y minihojitas, nuevos, sin fijasellos y perfectos. Total 58 sellos, más 1.505 en minihojitas. Hojas conmemorativas, Enteros Postales, etc. sin valorar. Yv. 3.581 €.	300
1456	TEMA EUROPEISMO. Colección montada en clasificador de 1942 a 2002. Mayoría sellos sin fijasellos y formando series completas en un 80%. Destaca Hong Kong: * 208a. Total 1.560 sellos, 14 hojitas, 2 carnets y 134 etiquetas.	300
1457	TEMA EUROPEISMO. Colección en álbum Faro con protectores de 1979 a 1997. Sellos nuevos, sin fijasellos y perfectos. Total 1.205 sellos, 37 hojitas y 1 carnet. Destaca Hungría 2646 sin dentar en hoja. Yv. 2.869 €.	250
1458	MUNDIAL Carnets. Colección en 2 clasificadores de 1954 a 1996. Total 294 carnets. A destacar Groenlandia C 177 (4). Yv. 3.776 €.	375
1459	MUNDIAL. Colección en clasificador de 1952 a 2004. Inmensa mayoría sellos nuevos, sin fijasellos y perfectos. Mayoría países europeos y Argentina. Total 1.010 sellos, 28 hojitas y 32 carnets. Yv. 4.226 €.	300

COMPANHIA

D

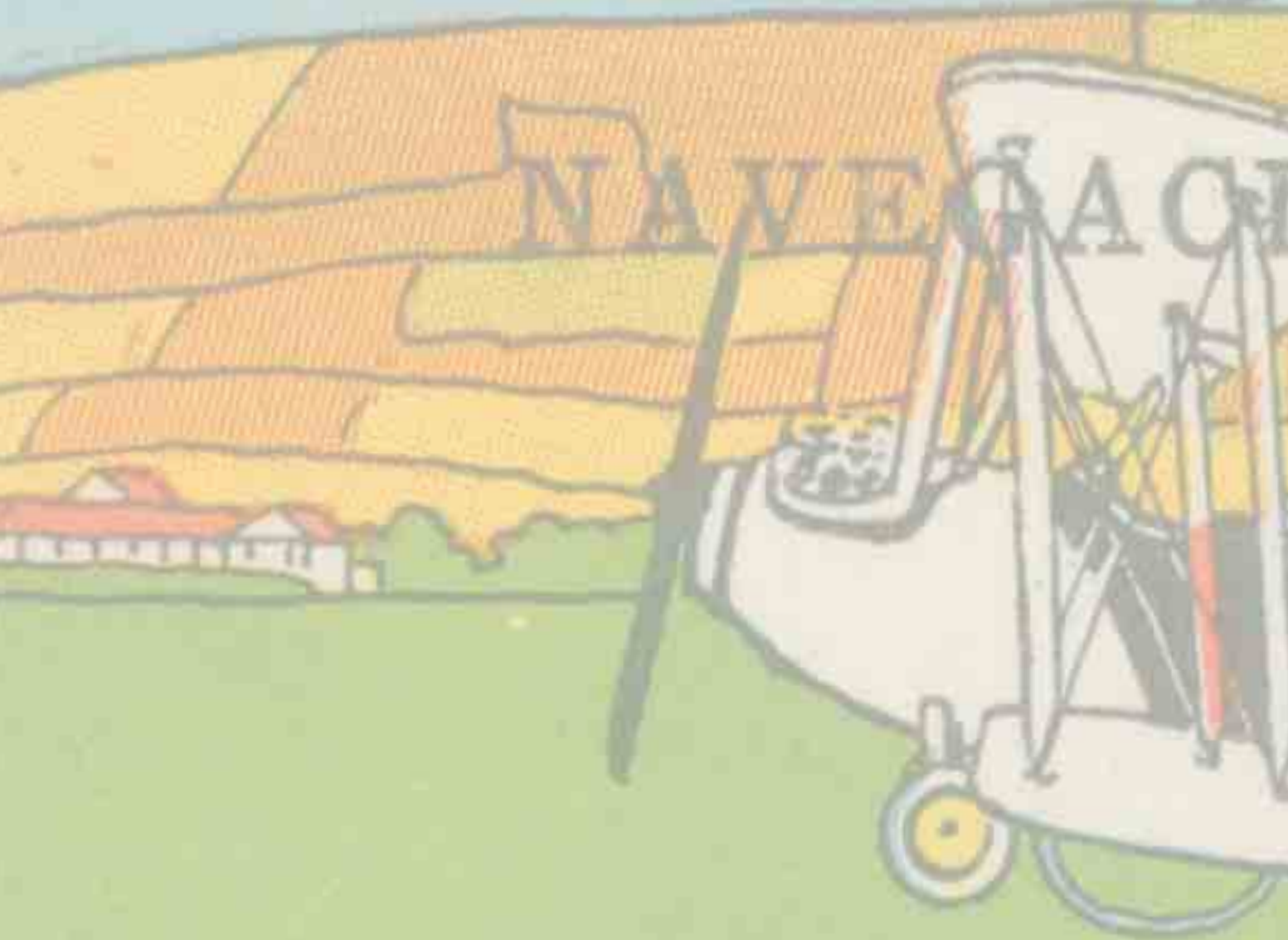

Porte aéreo: \$ 0,10